



澗水都市 さがみはら

令和5年4月9日執行

第20回統一地方選挙

神奈川県知事選挙
神奈川県議会議員選挙
相模原市長選挙
相模原市議会議員選挙

結果調

相模原市・区選挙管理委員会

は し が き

この調査は、令和5年4月9日執行の第20回統一地方選挙の結果を収録したものです。

任期満了に伴う相模原市長選挙、相模原市議会議員選挙、神奈川県知事選挙及び神奈川県議会議員選挙について、「地方公共団体の議会の議員及び長の選挙期日等の臨時特例に関する法律」が令和4年11月18日に公布されたことにより選挙の期日が正式に確定し、4月9日の投票日に向けて、適切な選挙が行えるように様々な準備を進めてきました。

この時期は小学校入学式の準備期間と重なること、また、4つの選挙を同一日に実施するため、投票所に4つの投票箱を設置しなければならないことから、投票所の会場や必要な広さの確保などに苦慮しました。

また、選挙公報の誤配や投票用紙の二重交付が2件発生するなど、事務処理ミスが複数あったため、今後の選挙においてこのようなことが生じないように深く反省し、改善に努めてまいります。

選挙戦について、市長選挙では、現職市長と新人の4人が立候補して争われましたが、現職市長が圧勝し、他の候補者の得票数は全て供託物の没収点を下回る結果となりました。また、市議会議員選挙では緑区が定数11人に対して15人、中央区は定数17人に対して23人、南区は定数18人に対して28人が立候補し、激戦が繰り広げられました。

一方、県議会議員選挙では、緑区選挙区において立候補者が定数（2人）を超えず、前々回の緑区、前回の中央区に続き3例目の無投票となりました。

今回の選挙では、任期満了6か月前及び告示日以降からの政治活動用ポスターの規制について、違法な状況を確認した際には、警告文書の発送のほか、口頭やFAX等で指導を行ったところですが、速やかに撤去に応じない候補者や不適切な選挙運動を行う候補者が散見されたことから、今後は立候補者の事前説明会等において、違法となる活動を具体的に示して注意を促すことや、政治活動用ポスターに関しては警察とも連携し、速やかに撤去命令を発出できるように取り組む必要があると考えています。

投票率は、市議会議員選挙において、前回の48.85%から3.35ポイント下落し、45.50%でした。年代別では20代が低く70代が高い状況ですが、前回の投票率と比較すると20代はほぼ横ばいだったものの、70代が大きく下落しました。投票所別で比較すると相模線や相模川沿いの地域が低く、小田急線沿いの地域が高い傾向となっています。

全体として投票率が低下傾向にあることから、他自治体の事例なども参考にしながら、全ての有権者を対象にした投票しやすい環境づくりに取り組む必要があると受け止めています。

従来から若年層の投票率が低いため、今回の選挙では啓発用の動画やポスターの制作を大学生に委託したほか、SNSによる積極的な情報発信に努めました。また、投票済証を市のキャラクター「さがみん」と選挙啓発キャラクター「アップくん」がコラボした可愛い図柄に変更し、大変好評でした。引き続き、若者の視点を取り入れながら効果等を研究し推進してまいります。

最後になりますが、ここに本市における選挙の記録を発行するにあたり、各種選挙執行にご協力いただいた関係各位に心から御礼を申し上げますとともに、本書を今後の参考としていただければ幸いです。

令和6年1月

相模原市・区選挙管理委員会

目 次

1	事務日程	1
2	候補者数及び選挙人名簿登録者数	9
(1)	候補者数及び定数	9
(2)	年度別選挙人名簿登録者数（9月定時登録）	9
(3)	選挙別選挙人名簿登録者数（選挙時登録）	10
(4)	年齢別選挙人名簿登録者数	11
(5)	年齢別選挙人名簿登録者数グラフ	11
(6)	居住年数別グラフ	11
3	投票	12
(1)	開票区別投票に関する調	12
(2)	選挙執行状況	13
(3)	選挙別当日有権者数、投票者数、棄権者数及び投票率グラフ	14
(4)	時間別投票者数及び投票率（知事）	15
(5)	時間別投票率グラフ（知事）	15
(6)	投票区別投票に関する調	16
(7)	投票区別投票率グラフ（市議）	26
(8)	年齢別投票状況（市議）	28
(9)	年齢別投票率グラフ（市議）	29
(10)	投票総数に関する調	30
(11)	代理投票・点字投票に関する調	30
(12)	期日前及び不在者投票	31
ア	事由別	31
イ	選挙人名簿登録証明書（船員）及び郵便等投票証明書	35
ウ	不在者投票管理者別	35
エ	不在者投票受理・不受理	36
オ	有権者数及び投票者総数に対する割合	36
カ	期日前投票日別	37
キ	期日前投票及び不在者投票の推移	39
4	開票	40
(1)	候補者別得票数	40
ア	神奈川県知事選挙	40
イ	神奈川県議会議員選挙	40
ウ	相模原市長選挙	41
エ	相模原市議会議員選挙	41
(2)	党派別得票数及び得票率	44
ア	神奈川県議会議員選挙	44
イ	相模原市議会議員選挙	44
(3)	開票状況	45
ア	神奈川県知事選挙	45
イ	神奈川県議会議員選挙	45
ウ	相模原市長選挙	46
エ	相模原市議会議員選挙	47
(4)	無効投票に関する調	47
5	投・開票所に使用した施設に関する調	48
(1)	投票所の名称及び所在地	48
(2)	投票所を変更した投票区	48
(3)	期日前投票所及び不在者投票記載所の名称並びに所在地	48
(4)	投票所に使用した施設の内訳	49

(5) 投票所におけるバリアフリー対策	49
(6) 不在者投票指定投票区	50
(7) 開票所に使用した施設	50
6 立会人、投・開票管理者及び事務従事者に関する調	51
(1) 投票立会人	51
(2) 外部立会人	51
(3) 開票立会人	51
(4) 選挙立会人	51
(5) 選挙管理委員会委員及び職員	51
ア 市選挙管理委員会	51
イ 緑区選挙管理委員会	52
ウ 中央区選挙管理委員会	53
エ 南区選挙管理委員会	54
(6) 投票管理者及び投票事務従事者	55
(7) 期日前投票管理者及び期日前投票事務従事者	55
(8) 開票管理者（選挙長）及び開票事務従事者	56
(9) 市長選挙選挙長	56
7 選挙公営	57
(1) ポスター掲示場設置に関する調	57
ア 登録者数及び面積別設置数	57
イ 掲示板仕様	57
ウ 設置場所内訳	57
エ 投票区別設置数	57
(2) 個人演説会等に関する調	58
ア 会場の数	58
イ 会場使用度数	58
(3) 選挙公報に関する調	59
ア 世帯数及び受領部数	59
イ 新聞折込	59
ウ 新聞定期未購読世帯補完措置	59
8 選挙運動費用、供託金等に関する調	60
(1) 選挙運動費用の支出制限額及び供託金	60
ア 相模原市長選挙	60
イ 相模原市議会議員選挙	60
ウ 神奈川県知事・県議会議員選挙	61
(2) 法定得票数	61
(3) 供託物没収点	61
(4) 市長選挙及び市議会議員選挙に係る公費負担に関する調	62
ア 相模原市長選挙	62
イ 相模原市議会議員選挙	62
(5) 市長選挙及び市議会議員選挙に係る候補者別公費負担に関する調	62
ア 相模原市長選挙	62
イ 相模原市議会議員選挙	63
9 市長・市議会議員選挙に係る政党、その他の政治団体の政治活動に関する調	66
(1) 確認書を交付した政党、その他の政治団体	66
ア 相模原市長選挙	66
イ 相模原市議会議員選挙	66
(2) 政治活動の状況	67
ア 相模原市長選挙	67
イ 相模原市議会議員選挙	67
10 啓発事業実施状況に関する調	68
11 投票日当日の気象概況	69
〈参考〉	69
◎ 啓発記録写真等	69
◎ 選挙公報	73
◎ 選挙のお知らせ	91



相模原市選挙啓発キャラクター「アップくん」

プロフィール

- | | |
|------------------------|-------------------------------------------------|
| ☆生まれ☆ | 平成12年12月28日（納品日） |
| ☆デビュー☆ | 平成13年1月18日（市長選挙啓発キャラバン初日） |
| ☆誕生のきっかけと
ネーミングの由来☆ | 平成13年1月に実施された市長選挙の投票率を「アップ」するために生まれてきた。 |
| ☆チャームポイント☆ | 頭部についている「鍵」。前世は「投票箱」だった名残で、ふたが開かないようにする鍵が残っている。 |
| ☆お友達☆ | 財団法人明るい選挙推進協会所属の「めいすいくん」と仲良し。 |
| ☆秘密☆ | 実は双子で、市内の2箇所に同時に現れることがある。 |

1 事務日程

期日前 (後)	月 日	曜	処 理 事 項 ○ = 国 ◆ = 県 ◇ = 市 ◎ = 委員会 ※ = その他		備 考
			相 模 原 市 選 挙 管 理 委 員 会	各 区 選 挙 管 理 委 員 会	
195	9月26日	月	◆第20回統一地方選挙における違反ポスター警告事務等に係る警察本部との打合せ会 14:00～ 県庁本庁舎3階大会議場		
188	10月3日	月	◆第20回統一地方選挙における違反ポスター警告事務等に係る市区町村選挙管理委員会選挙係長会議 10:00～ オンライン	◆第20回統一地方選挙における違反ポスター警告事務等に係る市区町村選挙管理委員会選挙係長会議 10:00～ オンライン	
186	10月5日	水	◇候補者等及び後援団体の政治活動用ポスター掲示期間制限に伴う一定期間通知発送(市議・市長)		
170	10月21日	金			※候補者等及び後援団体の政治活動用ポスター掲示禁止期間始期(市長) (選挙期日まで)
169	10月22日	土			※候補者等及び後援団体の政治活動用ポスター掲示禁止期間始期(知事) (選挙期日まで)
162	10月29日	土			※候補者等及び後援団体の政治活動用ポスター掲示禁止期間始期(市議・県議) (選挙期日まで)
145	11月15日	火		◎委員会 【協議事項】 ・第20回統一地方選挙の概要について	
144	11月16日	水	◎委員会 【議案(選挙時)】 ・投票用紙の様式を定めることについて(市議・市長) ・標旗の材質及び地色並びに選挙運動員用腕章及び乗車乗船用腕章の材質、地色及び文字の色を定めることについて(市議・市長) ・自動車・船舶用表示板及び拡声機用表示板の材質及び地色を定めることについて(市議・市長) ・選挙運動用ビラ証紙の地模様及びその色を定めることについて(市議・市長) ・政治活動用ポスター証紙の文字、市章、地色及び地模様の色を定めることについて(市議・市長) ・政治活動用自動車表示板の材質及び地色を定めることについて(市議・市長) ・政談演説会告知用立札、看板類表示板の材質、地色及び文字の色を定めることについて(市議・市長) 【協議事項】 ・第20回統一地方選挙の概要について		
142	11月18日	金			○「地方公共団体の議会の議員及び長の選挙期日等の臨時特例に関する法律」(令和4年11月18日法律第84号)同施行令(令和4年11月18日政令第352号)公布・施行
129	12月1日	木	◎委員会	◎委員会 【協議事項】 ・市議会議員選挙並びに県議会議員選挙の選挙長及び同職務代理者の推薦について ・ポスター掲示場の総数の減数について(緑区)	
90	1月9日	月			※後援団体等の寄附禁止強化期間始期 (選挙期日まで)
82	1月17日	火	◎委員会 【議案(選挙時)】 ・ポスター掲示場の掲示区画の数を定めることについて(市議・市長) ・ポスター掲示場の総数を減らすことについての承認について(市議・市長) ・選挙長及び同職務代理者を選任することについて		

期 日 前 (後)	月 日	曜	処 理 事 項 ○ = 国 ◆ = 県 ◇ = 市 ◎ = 委員会 ※ = その他		備 考	
			相 模 原 市 選 挙 管 理 委 員 会	各 区 選 挙 管 理 委 員 会		
82	1月17日	火	(市議・市長) ・開票の事務と選挙会の事務を合同することについて (市議) ・選挙会の日時及び場所を定めることについて (市議・市長) ・選挙公報の掲載申請日を定めることについて (市議・市長) ・選挙公報の掲載順序を定めるくじを行う日時及び場所 を定めることについて(市議・市長) ・選挙公報の体裁等について(市議・市長) ・選挙公報の配布方法等について(市議・市長) ・選挙公報の余白に啓発等の事項を掲載することにつ いて(市議・市長) ・選挙運動従事者及び労務者に対する実費弁償の最高額 並びに報酬の最高額を定めることについて (市議・市長) ◎選挙長案件(市長) ・選挙長の執務場所を定めることについて ・選挙立会人のくじを行う日時及び場所を定めること について ◆県選管・横浜市・川崎市・相模原市四者打合せ会 14:00～ オンライン			
81	1月18日	水		◎委員会 【議案（選挙時）】 ・投票区を変更することについて（南区） ・指定投票区等を変更することについて（南区・緑区） ・指定在外投票区を変更することについて（南区・緑区） ・ポスター掲示場の様式を定めることについて (県議・知事) ・ポスター掲示場の掲示区画の数を定めることについて (県議・知事) ・ポスター掲示場の様式を定めることについて (市議・市長) ・ポスター掲示場の表示・注意欄の下に接する区画を選 挙啓発のために使用することについて(県議) ・ポスター掲示場の表示・注意欄の下に接する区画を選 挙啓発のために使用することについて(知事) ・ポスター掲示場の表示・注意欄の下に接する区画を選 挙啓発のために使用することについて(市議・市長) ・ポスター掲示場の総数を減らすことについて (知事・市議・市長)(緑区) ・ポスター掲示場を設置する場所を定めることについて ・開票の日時及び場所を定めることについて (知事・市長) 【専決処分の承認】 ・選挙公報を新聞折込みにより配布することについて (県議・知事) ◎選挙長案件(市議) ・選挙長の執務場所を定めることについて ・選挙立会人のくじを行う日時及び場所を定めること について		
80	1月19日	木	◆市区町村選管選挙係長会議 14:00～ オンライン	◆市区町村選管選挙係長会議 14:00～ オンライン		
68	1月31日	火	◆県警本部・県選管・横浜市・川崎市・相模原市 五者打合せ会 14:00～ 県庁本庁舎3階大会議場			
67	2月1日	水	◇確認団体事前説明会(市議・市長) 15:00～ 産業会館3階 大研修室			
66	2月2日	木	◇立候補予定者事前説明会(市議・市長) 14:00～ 産業会館1階 多目的ホール ◆投・開票速報システム操作説明会 14:00～ オンライン	◇立候補予定者事前説明会(市議・市長) 14:00～ 産業会館1階 多目的ホール ◆投・開票速報システム操作説明会 14:00～ オンライン		
60	2月8日	水			※直接請求署名収集禁止 期間始期(選挙期日まで)	
59	2月9日	木	◆選挙長等事務説明会 10:00～ オンライン ◇立候補届出受付リハーサル 13:45～ 市役所第2別館第3委員会室	◆選挙長等事務説明会 10:00～ オンライン ◇立候補届出受付リハーサル 13:45～ 市役所第2別館第3委員会室		

期日前 (後)	月 日	曜	処 理 事 項 ○ = 国 ◆ = 県 ◇ = 市 ◎ = 委員会 ※ = その他		備 考
			相 模 原 市 選 挙 管 理 委 員 会	各 区 選 挙 管 理 委 員 会	
55	2月13日	月	◇立候補予定者事前審査開始(市長)		
54	2月14日	火	◆第1次物品受領(期日前投票、県議説明会関係) ◆不在者投票封筒類受領	◎委員会 【議案(選挙時)】 ・投票所を定めることについて ・期日前投票所の設置並びに期日前投票所の投票時間の繰上及び繰下について ・不在者投票を行う場所を定めることについて ・期日前投票所の投票立会人を選任することについて ・選挙人名簿登録の移替えの延期を定めることについて(3月1日から選挙期日まで) ◆第1次物品受領(期日前投票、県議説明会関係) ◆不在者投票封筒類受領	※市議・市長投票用紙納品(期日前分)
53	2月15日	水	◎委員会		
52	2月16日	木	◇立候補予定者事前審査開始(市議)		
46	2月22日	水	◇立候補予定者事前説明会(県議) 14:00～ 市役所第2別館3階第3委員会室	◇立候補予定者事前説明会(県議) 14:00～ 市役所第2別館3階第3委員会室	
44	2月24日	金		◆立候補予定者事前審査開始(県議)	◆政党説明会 10:00～ 県庁本庁舎 3階大会議場 ◆立候補予定者事前説明会(知事) 13:30～ 県庁本庁舎 3階大会議場
39	3月1日	水	◇HP特設サイト開設	◎委員会 【議案(選挙時)】 ・期日前投票所の投票管理者及び同職務代理者を選任することについて ・投票記載所の候補者氏名等掲示の掲載順序を定めるくじの日時及び場所を定めることについて ・不在者投票用紙等の告示日前郵送開始日を定めることについて ・開票管理者及び同職務代理者を選任することについて(知事・市長) ・投票立会人を選任することについて ・開票立会人のくじを行う日時及び場所を定めることについて(知事・市長) ・期日前投票所の投票立会人選任替えについて(緑区) 【専決処分の承認】 ・ポスター掲示場を設置する場所を変更することについて(緑区) ◎選挙長案件(県議) ・選挙長の執務場所を定めることについて(緑区・中央区) ・選挙立会人のくじを行う日時及び場所を定めることについて(緑区・中央区)	
38	3月2日	木	◎委員会		
37	3月3日	金	◆立候補予定者事前審査開始(県議)(中央区)		
34	3月6日	月	◆立候補予定者事前審査開始(県議)(南区)		◆選挙公報事前相談開始(知事・県議)
33	3月7日	火	◆投・開票速報データ通信テスト 9:00～ ◇期日前投票システム等操作研修(1日目) 10:00～ 13:00～ 15:15～ 産業会館3階大研修室 ◇記者説明会 13:00～ 記者クラブ	◇期日前投票システム等操作研修(1日目) 10:00～ 13:00～ 15:15～ 産業会館3階大研修室 ◇記者説明会 13:00～ 記者クラブ ◆立候補予定者事前審査開始(県議)(緑区)	※ポスター掲示場設置開始
32	3月8日	水	◇期日前投票システム等操作研修(2日目) 10:00～ 13:00～ 15:15～ 産業会館3階大研修室 ◆第2次物品受領(県議候補者用、投・開票関係) ◆票せん類受領	◇期日前投票システム等操作研修(2日目) 10:00～ 13:00～ 15:15～ 産業会館3階大研修室 ◆第2次物品受領(県議候補者用、投・開票関係) ◆票せん類受領	
31	3月9日	木	◇期日前投票システム等操作研修(3日目) 10:00～ 13:00～ 産業会館3階大研修室	◇期日前投票システム等操作研修(3日目) 10:00～ 13:00～ 産業会館3階大研修室	
30	3月10日	金	◆投・開票速報データ通信テスト 13:00～		
27	3月13日	月	◆第1回投・開票速報リハーサル 9:00～		※便宜供与書類提供開始(ポスター掲示場・個人演説会)

期日前(後)	月日	曜	処 理 事 項 ○ = 国 ◆ = 県 ◇ = 市 ◎ = 委員会 ※ = その他		備 考
			相模原市選挙管理委員会	各区選挙管理委員会	
26	3月14日	火	◇期日前投票事務従事者説明会 14:00～ 市民会館ホール	◇期日前投票事務従事者説明会 14:00～ 市民会館ホール	
24	3月16日	木	◆開票等事務説明会 14:00～ オンライン	◆開票等事務説明会 14:00～ オンライン	
23	3月17日	金	◇当日投票事務従事者説明会 14:00～ 市民会館ホール	◇当日投票事務従事者説明会 14:00～ 市民会館ホール	
20	3月20日	月	◇市内4警察署との統一地方選挙執行に係る合同会議 15:00～ 産業会館3階大研修室B面	◇市内4警察署との統一地方選挙執行に係る合同会議 15:00～ 産業会館3階大研修室B面	
18	3月22日	水	(知事)選挙時登録基準日・登録日		
			◎委員会 【議案(選挙時)】 ・地方自治法及び市町村の合併の特例に関する法律に基づく50分の1の数について ・地方自治法及び地方教育行政の組織及び運営に関する法律に基づく選挙権を有する者の総数の40万を超える数に6分の1(80万を超える部分については8分の1)を乗じて得た数と40万に3分1を乗じて得た数とを合算して得た数について ・地方自治法に基づく3分の1の数について ・市町村の合併の特例に関する法律に基づく6分の1の数について ※選挙人名簿登録者数の報告(市⇒県) ◇当日投票システム等操作研修(1日目) 9:30～ 13:00～ 15:15～ 市役所第2別館3階第3委員会室	◎委員会 【議案(選挙時)】 ・選挙人名簿から抹消することについて ・選挙人名簿に登録する者を定めることについて ・在外選挙人名簿から抹消することについて(南区) ・在外選挙人名簿に登録する者を定めることについて(南区) ・投票立会人の選任替えについて(緑区・南区) ・期日前投票所の投票管理者及び同職務代理者の選任替えについて(緑区・南区) ・期日前投票所の投票立会人の選任替えについて(緑区・南区) 【専決処分の承認】 ・ポスター掲示場を設置する場所を変更することについて(緑区) ・投票管理者及び同職務代理者を選任することについて ・期日前投票所の投票管理者職務代理者の選任替えについて(中央区) ・投票立会人の選任替えについて(中央区) ・期日前投票所の投票管理者の選任替えについて(中央区) ※選挙人名簿登録者数の報告(区⇒市) ◇当日投票システム等操作研修(1日目) 9:30～ 13:00～ 15:15～ 市役所第2別館3階第3委員会室	
17	3月23日	木	(知事)選挙期日の告示日		
			◇選挙のお知らせ発行 ◇投票所入場整理券郵便局持込 ◇当日投票システム等操作研修(2日目) 9:30～ 13:00～ 15:15～ 市役所第2別館3階第3委員会室 ※立候補届出状況速報受信(県⇒市)	◇投票所入場整理券郵便局持込 ◇当日投票システム等操作研修(2日目) 9:30～ 13:00～ 15:15～ 市役所第2別館3階第3委員会室 ※立候補届出状況速報受信(県⇒市) ◎委員会 【議案(選挙時)】 ・投票記載所の候補者氏名等掲示の掲載順序を定めるくじの施行について(知事)	◆立候補届出の受理(知事) ◆政治団体確認申請の受理開始(知事) ◆諸届等の受理開始 ※選挙人名簿の閲覧、選挙人名簿の異議の申出受理及び期限(知事) ※選挙人名簿抄本及び在外選挙人名簿抄本の閲覧停止(4月12日まで) ※公営施設使用の個人演説会開催申出の受付開始(知事)
16	3月24日	金		◇期日前投票所(拠点会場)開設 ～4月8日まで	※期日前・不在者投票開始(知事)
15	3月25日	土	(市長)選挙時登録基準日・登録日		
			◎委員会 【議案(選挙時)】 ・地方自治法及び市町村の合併の特例に関する法律に基づく50分の1の数について ・地方自治法及び地方教育行政の組織及び運営に関する法律に基づく選挙権を有する者の総数の40万を超える数に6分の1(80万を超える部分については8分の1)を乗じて得た数と40万に3分の1を乗じて得た数とを合算して得た数について ・地方自治法に基づく3分の1の数について ・市町村の合併の特例に関する法律に基づく6分の1の数について ・選挙運動費用の支出制限額を定めることについて(市長)	◎委員会 【議案(選挙時)】 ・選挙人名簿から抹消することについて ・選挙人名簿に登録する者を定めることについて ・在外選挙人名簿に登録する者を定めることについて(南区) 【専決処分の承認】 ・期日前投票所の投票管理者職務代理者の選任替えについて(中央区) ・期日前投票所の投票立会人の選任替えについて(中央区)	

期日前(後)	月日	曜	処 理 事 項 ○ = 国 ◆ = 県 ◇ = 市 ◎ = 委員会 ※ = その他		備 考
			相模原市選挙管理委員会	各区選挙管理委員会	
14	3月26日	日	(市長)選挙期日の告示日		※選挙人名簿の閲覧、選挙人名簿の異議の申出受理及び期限(市長) ※公営施設使用の個人演説会開催申出の受付開始(市長)
			◇立候補届出、諸届の受理 8:30～ 市役所第2別館3階第3委員会室 ◇政治団体確認申請の受理開始(市長) ◎委員会 【議案(選挙時)】 ・選挙公報の掲載順序を定めるくじの施行について(市長)	◎委員会 【議案(選挙時)】 ・投票記載所の候補者氏名等掲示の掲載順序を定めるくじの施行について(市長)	
13	3月27日	月	◇開票事務説明会(点検係、計数・集約係、計数係、集約係、分類係) 10:00～ あじさい会館ホール	◇開票事務説明会(点検係、計数・集約係、計数係、集約係、分類係) 10:00～ あじさい会館ホール	※投票所入場整理券配送開始 ※期日前・不在者投票開始(市長)
12	3月28日	火		※選挙運動費用の支出制限額の報告(県議)(区⇒市)	
10	3月30日	木	(県議・市議)選挙時登録基準日・登録日		※市議・市長投票用紙納品(当日分)
			◎委員会 【議案(選挙時)】 ・地方自治法及び市町村の合併の特例に関する法律に基づく50分の1の数について ・地方自治法及び地方教育行政の組織及び運営に関する法律に基づく選挙権を有する者の総数の40万を超える数に6分の1(80万を超える部分については8分の1)を乗じて得た数と40万に3分の1を乗じて得た数とを合算して得た数について ・地方自治法に基づく3分の1の数について ・市町村の合併の特例に関する法律に基づく6分の1の数について ・選挙運動費用の支出制限額を定めることについて(市議) ※選挙人名簿登録者数の報告(市⇒県) ※選挙運動費用の支出制限額の報告(県議)(市⇒県)	◎委員会 【議案(選挙時)】 ・選挙人名簿から抹消することについて ・選挙人名簿に登録する者を定めることについて ・在外選挙人名簿への登録の移転をする者を定めることについて(緑区) ・在外選挙人名簿から抹消することについて(中央区) ・期日前投票所の投票管理者職務代理者の選任替えについて(緑区) ・期日前投票所の投票立会人の選任替えについて(南区) 【専決処分の承認】 ・期日前投票所の投票立会人の選任替えについて(中央区) ※選挙人名簿登録者数の報告(区⇒市)	
9	3月31日	金	(県議・市議)選挙期日の告示日		◆政治団体確認申請の受理開始(県議) ※選挙人名簿の閲覧、選挙人名簿の異議の申出受理及び期限(県議・市議) ※公営施設使用の個人演説会開催申出の受付開始(県議・市議)
			◇政治団体確認申請の受理開始(市議) 8:30～17:00 市役所第2別館3階第3委員会室 ◎委員会 【議案(選挙時)】 ・選挙公報の掲載順序を定めるくじの施行について(市議) ※立候補届出状況電話速報受信(市議)(区⇒市) ※立候補届出状況電話速報受信(県議)(区⇒市⇒県) ※候補者の氏名等を投票管理者及び同職務代理者へ通知(県議・市議)(選挙長⇒市⇒区⇒各管理者) ※期日前投票及び不在者投票並びに投票の記載場所における氏名等の掲示の掲載順序を定めるくじの結果受領(県議・市議)(区⇒市)	◇立候補届出、諸届の受理 8:30～17:00 (緑区) 市立勤労者総合福祉センター 多目的室(県議・市議) (中央区) 市立産業会館 多目的ホール(市議) 市立産業会館 2階展示室(県議) (南区) 市立大野南公民館 大会議室1(市議) 市立大野南公民館 コミュニティ室(県議) ◎委員会 【議案(選挙時)】 ・投票記載所の候補者氏名等掲示の掲載順序を定めるくじの施行について(県議・市議)※緑区は市議のみ ※期日前投票の投票管理者及び同職務代理者の住所及び氏名並びに職務を行う日の告示、開票管理者への報告(県議・市議) ※投票所を設ける場所の投票管理者・選挙長・開票管理者への報告 ※投票管理者及び同職務代理者の氏名等の告示、選挙長、開票管理者への報告 ※立候補届出状況電話速報(市議)(区⇒市) ※立候補届出状況電話速報(県議)(区⇒市⇒県) ※期日前投票及び不在者投票並びに投票の記載場所における氏名等の掲示の掲載順序を定めるくじの結果送信(県議・市議)(区⇒市)	
8	4月1日	土	◇選挙公報納品(市長・市議)	◇期日前投票所(増設会場)開設 ～4月8日まで	※期日前・不在者投票開始(県議・市議)
7	4月2日	日	◆選挙公報受領(知事・県議)	◆期日前投票の中間状況報告(第1回)(区⇒市)	
6	4月3日	月	◆期日前投票の中間状況報告(第1回)(市⇒県) ◇総括主任打合せ会 15:00～ 市役所第2別館3階第3委員会室	◇総括主任打合せ会 15:00～ 市役所第2別館3階第3委員会室	
5	4月4日	火	◇開票会場係打合せ会 10:00～ 市役所第2別館3階第3委員会室 ◇庶務係打合せ会	◇開票会場係打合せ会 10:00～ 市役所第2別館3階第3委員会室 ◇庶務係打合せ会	

期日前 (後)	月 日	曜	処 理 事 項 ○ = 国 ◆ = 県 ◇ = 市 ◎ = 委員会 ※ = その他		備 考
			相 模 原 市 選 挙 管 理 委 員 会	各 区 選 挙 管 理 委 員 会	
5	4月4日	火	14:00～ 市役所第2別館3階第3委員会室 ◆投票日用投票用紙受領(知事・県議)	14:00～ 市役所第2別館3階第3委員会室 ◆投票日用投票用紙受領(知事・県議) ◆期日前投票の中間状況報告(第2回)(区⇒市)	
4	4月5日	水	◆期日前投票の中間状況報告(第2回)(市⇒県) ◆第2回投・開票速報リハーサル 9:00～ ◇審査第1・2係打合せ会 10:00～中央区、13:30～緑区、15:30～南区 市役所第2別館3階第3委員会室	◆第2回投・開票速報リハーサル 9:00～ ◇審査第1・2係打合せ会 10:00～中央区、13:30～緑区、15:30～南区 市役所第2別館3階第3委員会室 ◆点字候補者名簿等受領	
3	4月6日	木	◇得票計算係打合せ会 14:00～ 市役所第2別館3階第3委員会室 ◎選挙長案件(市長) ・選挙立会人を選任することについて	◇得票計算係打合せ会 14:00～ 市役所第2別館3階第3委員会室 ◎委員会 【議案(選挙時)】 ・開票立会人を選任することについて(知事・市長) ・期日前投票所の投票立会人の選任替えについて(南区) ・投票管理者及び同職務代理者の選任替えについて(緑区) 【専決処分の承認】 ・期日前投票管理者の選任替えについて(緑区) ・期日前投票所の投票立会人の選任替えについて(緑区) ◎選挙長案件(県議) ・選挙立会人を選任することについて ◎選挙長案件(市議) ・選挙立会人を選任するくじの施行について	※補充立候補届出期限 ※選挙(開票)立会人届出期限
2	4月7日	金	◆投・開票速報通信テスト	◆投・開票速報通信テスト ※まちづくりセンターへ投票用紙送致 ※投票所物品等を投票管理者へ交付 ◇開票立会人・選挙立会人説明会 19:00～ 緑区合同庁舎3-2A・B会議室(緑区) 18:00～ 市役所第2別館3階第3委員会室(中央区) 18:00～ 南区合同庁舎会議室2(南区) ◆期日前投票の中間状況報告(第2回)(区⇒市)	
1	4月8日	土	◆期日前投票の中間状況報告(第3回)(市⇒県)	◎委員会 【議案(選挙時)】 ・選挙人名簿から抹消することについて ・在外選挙人名簿から抹消することについて(南区) ・在外選挙人名簿に登録する者を定めることについて(南区) ・在外選挙人名簿への登録の移転をする者を定めることについて(南区) ・投票立会人の選任替えについて(緑区) 【専決処分の承認】 ・投票管理者の選任替えについて(中央区) ◆投・開票速報通信テスト ◆期日前投票の最終結果報告(区⇒市)	※期日前・不在者投票最終日 ※公営施設使用の個人演説会最終日
0	4月9日	日	投票日(選挙期日)・開票日		
			◆期日前投票の最終結果報告(市⇒県) ※投・開票速報発表(市ホームページ)	※投票用紙及び選挙人名簿の抄本等を投票管理者へ送付 ※投・開票速報送信(区⇒市) ◆県速報システム投・開票速報送信(区⇒県) ◎選挙会(県議(中央区・南区)・市議)	
(1)	4月10日	月	※開票結果報告書等の受領(市長)(区⇒市) ※当選人決定報告書等の受領(市議)(区⇒市) ※開票結果報告書等の受領、点検(知事)(区⇒市⇒県) ※当選人決定報告書等の受領、点検(県議)(区⇒市⇒県) ※当選人決定告示(市議)	※当選人決定報告書等の送致(県議・市議)(区⇒市) ※開票結果報告書等の送致(知事・市長)(区⇒市) ※当選告知(県議・市議)	※ポスター掲示場撤去開始
(2)	4月11日	火	◎委員会 【報告事項】 ・第20回統一地方選挙の結果について ◎選挙会(市長) ※当選告知、当選人決定告示(市長) ※当選証書付与式(市長) 14:00～ 市役所第2別館3階第3委員会室		

期日前 (後)	月 日	曜	処 理 事 項 ○ = 国 ◆ = 県 ◇ = 市 ◎ = 委員会 ※ = その他		備 考
			相 模 原 市 選 挙 管 理 委 員 会	各 区 選 挙 管 理 委 員 会	
(3)	4月12日	水	◇当選証書付与式(市議) 10:00～ 市役所第2別館3階第3委員会室 ◇当選証書付与式(県議) 14:00～ 市役所第2別館3階第3委員会室 ※当選に関する報告(市議)(市⇒知事・県選管、市長) ※当選に関する報告(市長)(市⇒知事・県選管)	◇当選証書付与式(市議) 10:00～ 市役所第2別館3階第3委員会室 ◇当選証書付与式(県議) 14:00～ 市役所第2別館3階第3委員会室	
(9)	4月18日	火		◎委員会 【専決処分の承認】 ・投票管理者の選任替えについて(中央区) 【報告事項】 ・第20回統一地方選挙の結果について	
(12)	4月21日	金	※当選無効の異議申出書の提出(3件)		
(15)	4月24日	月	◎委員会 【議題】 ・相模原市長選挙及び相模原市議会議員選挙南区選挙区に係る当選の効力に関する異議の申出について ※当選無効の異議申出書の提出(1件) ※第1回選挙運動費用収支報告書提出期限(市長) ※選挙の効力に関する異議の申出期限(市議・市長) ※当選の効力に関する異議の申出期限(市議)	※第1回選挙運動費用収支報告書提出期限(県議・市議)	◆第1回選挙運動費用収支報告書提出期限(知事) ◆選挙の効力に関する異議の申出期限(県議・知事)
(16)	4月25日	火	※当選の効力に関する異議の申出期限(市長)	◆供託物返還、没収の手続開始(市議) (緑区)(中央区)	◆当選の効力に関する異議の申出期限(知事)
(17)	4月26日	水			◆供託物返還、没収の手続開始(知事) ◆当選の効力に関する異議の申出期限(県議)
(18)	4月27日	木		◆供託物返還、没収の手続開始(県議)	
(19)	4月28日	金	◎委員会 【議題】 ・相模原市議会議員選挙南区選挙区に係る当選の効力に関する異議の申出について ◎口頭意見陳述 ・相模原市長選挙及び相模原市議会議員選挙南区選挙区に係る当選の効力に関する異議の申出に係る口頭意見陳述 ◎委員会 【議題】 ・相模原市長選挙及び相模原市議会議員選挙南区選挙区に係る当選の効力に関する異議の申出の審理について ・相模原市議会議員選挙南区選挙区に係る当選の効力に関する異議の申出の審理について		
(23)	5月2日	火	◎口頭意見陳述 ・相模原市議会議員選挙南区選挙区に係る当選の効力に関する異議の申出に係る口頭意見陳述 ◎委員会 【議題】 ・相模原市議会議員選挙南区選挙区に係る当選の効力に関する異議の申出の審理について		
(36)	5月15日	月	◎委員会 【議題】 ・相模原市長選挙及び相模原市議会議員選挙南区選挙区に係る当選の効力に関する異議の申出の審理について ・相模原市議会議員選挙南区選挙区に係る当選の効力に関する異議の申出の審理について		
(39)	5月18日	木	◇異議の申し出に係る決定書交付、決定の要旨の告示(申出の棄却)		
(57)	6月5日	月			◆相模原市長選挙及び相模原市議会議員選挙南区選挙区に係る当選の効力に関する異議の申出に対する市選挙管理委員会の決定を不服とする審査申出書が県選挙管理委員会に提出される

期 日 前 (後)	月 日	曜	処 理 事 項 ○ = 国 ◆ = 県 ◇ = 市 ◎ = 委員会 ※ = その他		備 考
			相 模 原 市 選 挙 管 理 委 員 会	各 区 選 挙 管 理 委 員 会	
(71)	6月19日	月	◎委員会 【議題】 ・相模原市長選挙及び相模原市議会議員選挙南区選挙区に係る当選の効力に関する異議申出の決定に対する審査の申立てについて		
(74)	6月22日	木	◇県選挙管理委員会へ弁明書を提出		
(120)	8月7日	月			◆県選挙管理委員会が審査の申立てに対する裁決書を交付(申立ての棄却)
(178)	10月2日	月	※県選挙管理委員会より、審査申立てに係る東京高等裁判所への訴訟提起はなかった旨の情報提供あり		
(177)	10月3日	火	◆供託物返還、没収の手続開始(市長)		
(185)	10月11日	水		◆供託物返還、没収の手続開始(市議南区)	

2 候補者数及び選挙人名簿登録者数

(1) 候補者数及び定数

区 分		候 補 者 数	定 数	競争率 (倍率)
知 事		4	1	4.00
県 議	緑 区 選 挙 区	2	2	無投票
	中 央 区 選 挙 区	4	3	1.33
	南 区 選 挙 区	4	3	1.33
市 長		5	1	5.00
市 議	緑 区 選 挙 区	15	11	1.36
	中 央 区 選 挙 区	23	17	1.35
	南 区 選 挙 区	28	18	1.56

(2) 年度別選挙人名簿登録者数 (9月定時登録)

年	区分		男	女	計	前年比 (%)
平成	30	緑 区	72,829	70,950	143,779	—
		中 央 区	113,766	111,107	224,873	—
		南 区	114,990	116,976	231,966	—
		市 計	301,585	299,033	600,618	100.19
令和	元	緑 区	72,380	70,768	143,148	—
		中 央 区	113,851	111,464	225,315	—
		南 区	114,988	117,207	232,195	—
		市 計	301,219	299,439	600,658	100.01
令和	2	緑 区	71,985	70,598	142,583	—
		中 央 区	114,106	112,019	226,125	—
		南 区	115,451	117,733	233,184	—
		市 計	301,542	300,350	601,892	100.21
令和	3	緑 区	71,870	70,742	142,612	—
		中 央 区	114,463	112,686	227,149	—
		南 区	116,047	118,552	234,599	—
		市 計	302,380	301,980	604,360	100.41
令和	4	緑 区	71,852	70,581	142,433	—
		中 央 区	114,681	113,073	227,754	—
		南 区	116,424	119,166	235,590	—
		市 計	302,957	302,820	605,777	100.23
令和	5	緑 区	71,395	70,252	141,647	—
		中 央 区	114,772	113,429	228,201	—
		南 区	116,212	119,234	235,446	—
		市 計	302,379	302,915	605,294	99.92

(3) 選挙別選挙人名簿登録者数（選挙時登録）

区分 基準日		男	女	計	前回比 (%)	備 考
平成	28. 6. 21	緑 区 73, 292	緑 区 71, 397	緑 区 144, 689	—	平成28年7月10日執行 参議院議員通常選挙
		中央区 113, 125	中央区 110, 022	中央区 223, 147	—	
		南 区 114, 631	南 区 116, 121	南 区 230, 752	—	
		市合計 301, 048	市合計 297, 540	市合計 598, 588	102. 91	
平成	29. 10. 9	緑 区 44, 111	緑 区 42, 530	緑 区 86, 641	—	平成29年10月22日執行 衆議院議員総選挙
		中央区 113, 579	中央区 110, 719	中央区 224, 298	—	
		南 区 71, 371	南 区 72, 789	南 区 144, 160	—	
		14区計 229, 061	14区計 226, 038	14区計 455, 099	—	
		緑 区 28, 916	緑 区 28, 638	緑 区 57, 554	—	
		南 区 43, 261	南 区 43, 683	南 区 86, 944	—	
		16区計 72, 177	16区計 72, 321	16区計 144, 498	—	
		市合計 301, 238	市合計 298, 359	市合計 599, 597	100. 17	
平成	31. 3. 28	緑 区 72, 586	緑 区 70, 867	緑 区 143, 453	—	平成31年4月7日執行 神奈川県知事・県議会議員選挙 相模原市長・市議会議員選挙
		中央区 113, 682	中央区 111, 286	中央区 224, 968	—	
		南 区 114, 851	南 区 116, 953	南 区 231, 804	—	
		市合計 301, 119	市合計 299, 106	市合計 600, 225	100. 10	
令和	元. 7. 3	緑 区 72, 762	緑 区 70, 988	緑 区 143, 750	—	令和元年7月21日執行 参議院議員通常選挙
		中央区 114, 326	中央区 111, 826	中央区 226, 152	—	
		南 区 115, 476	南 区 117, 672	南 区 233, 148	—	
		市合計 302, 564	市合計 300, 486	市合計 603, 050	100. 47	
令和	3. 10. 18	緑 区 44, 040	緑 区 43, 053	緑 区 87, 093	—	令和3年10月31日執行 衆議院議員総選挙
		中央区 114, 634	中央区 112, 766	中央区 227, 400	—	
		南 区 72, 935	南 区 75, 030	南 区 147, 965	—	
		14区計 231, 609	14区計 230, 849	14区計 462, 458	—	
		緑 区 27, 884	緑 区 27, 737	緑 区 55, 621	—	
		南 区 43, 240	南 区 43, 622	南 区 86, 862	—	
		16区計 71, 124	16区計 71, 359	16区計 142, 483	—	
		市合計 302, 733	市合計 302, 208	市合計 604, 941	100. 31	
令和	4. 6. 21	緑 区 71, 896	緑 区 70, 683	緑 区 142, 579	—	令和4年7月10日執行 参議院議員通常選挙
		中央区 114, 850	中央区 113, 040	中央区 227, 890	—	
		南 区 116, 426	南 区 119, 039	南 区 235, 465	—	
		市合計 303, 172	市合計 302, 762	市合計 605, 934	100. 16	
令和	5. 3. 30	緑 区 71, 599	緑 区 70, 378	緑 区 141, 977	—	令和5年4月9日執行 神奈川県知事・県議会議員選挙 相模原市長・市議会議員選挙
		中央区 114, 499	中央区 113, 132	中央区 227, 631	—	
		南 区 116, 028	南 区 118, 971	南 区 234, 999	—	
		市合計 302, 126	市合計 302, 481	市合計 604, 607	99. 78	

(4) 年齢別選挙人名簿登録者数

令和5年3月22日 現在

年齢	3年未満			3年～5年未満			5年～10年未満			10年以上			合計		
	男	女	計	男	女	計	男	女	計	男	女	計	男	女	計
18～19歳	388	496	884	93	96	189	240	280	520	5,698	5,438	11,136	6,419	6,310	12,729
20～24歳	3,604	4,086	7,690	808	869	1,677	635	630	1,265	13,152	12,482	25,634	18,199	18,067	36,266
25～29歳	6,069	5,680	11,749	2,532	2,478	5,010	1,955	1,850	3,805	8,659	8,242	16,901	19,215	18,250	37,465
30～34歳	4,610	4,083	8,693	2,597	2,467	5,064	4,050	3,779	7,829	8,176	7,364	15,540	19,433	17,693	37,126
35～39歳	3,002	2,393	5,395	2,036	1,785	3,821	4,826	4,664	9,490	11,251	10,325	21,576	21,115	19,167	40,282
40～44歳	2,195	1,469	3,664	1,450	1,172	2,622	4,310	3,673	7,983	16,246	15,180	31,426	24,201	21,494	45,695
45～49歳	1,678	1,179	2,857	1,156	860	2,016	3,301	2,765	6,066	23,152	21,439	44,591	29,287	26,243	55,530
50～54歳	1,464	1,150	2,614	960	680	1,640	2,590	1,868	4,458	26,785	24,790	51,575	31,799	28,488	60,287
55～59歳	1,146	767	1,913	688	546	1,234	1,743	1,318	3,061	22,879	21,087	43,966	26,456	23,718	50,174
60～64歳	791	618	1,409	554	380	934	1,203	915	2,118	18,397	17,711	36,108	20,945	19,624	40,569
65～69歳	573	455	1,028	361	313	674	1,049	754	1,803	16,713	17,092	33,805	18,696	18,614	37,310
70～74歳	490	478	968	317	331	648	846	801	1,647	20,795	23,388	44,183	22,448	24,998	47,446
75～79歳	345	405	750	234	252	486	533	656	1,189	17,586	21,697	39,283	18,698	23,010	41,708
80歳以上	537	1,308	1,845	285	729	1,014	591	1,367	1,958	24,137	33,688	57,825	25,550	37,092	62,642
合計	26,892	24,567	51,459	14,071	12,958	27,029	27,872	25,320	53,192	233,626	239,923	473,549	302,461	302,768	605,229

(5) 年齢別選挙人名簿登録者数グラフ

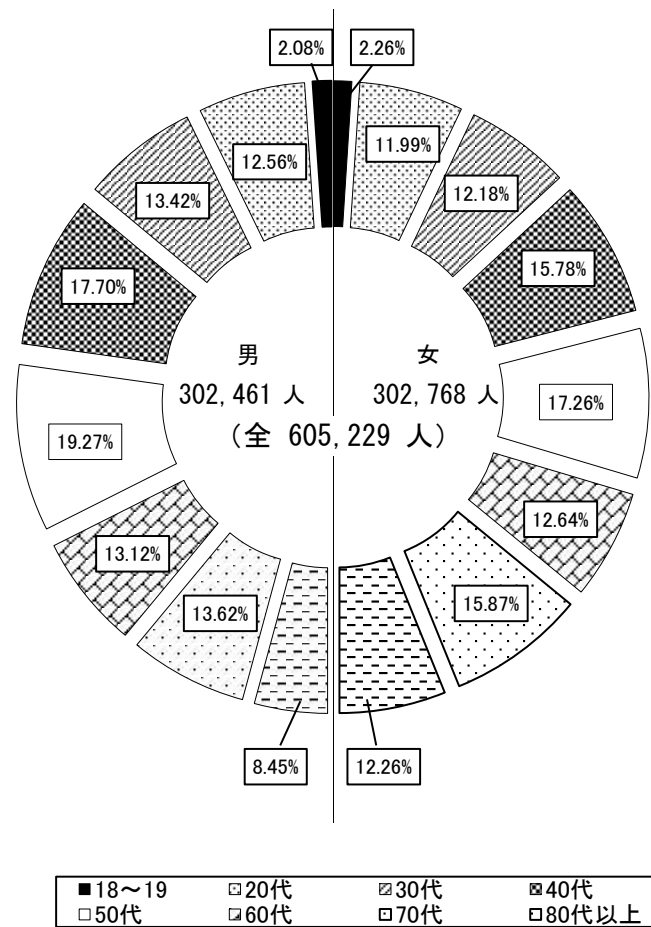

(6) 居住年数別グラフ

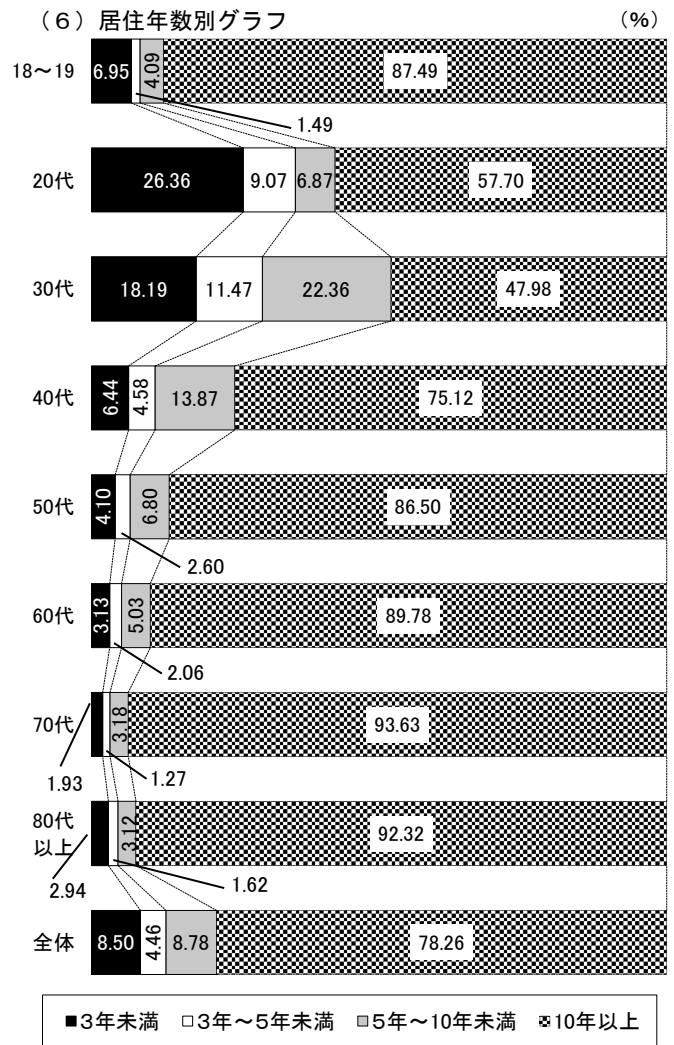

3 投 票

(1) 開票区別投票に関する調

区分 開票区	性別	選挙の別	選挙当日の 有権者数	投票者数	棄権者数	投票率 (%)	棄権率 (%)
緑 区 [投票確定時刻] 市議 22:05 市長 22:05 県議 — 知事 22:05	男	市議	70,984	32,107	38,877	45.23	54.77
		市長		32,147	38,837	45.29	54.71
		県議	無投票	—	—	—	—
		知事	71,050	32,158	38,892	45.26	54.74
	女	市議	69,887	32,988	36,899	47.20	52.80
		市長		33,017	36,870	47.24	52.76
		県議	無投票	—	—	—	—
		知事	69,963	33,025	36,938	47.20	52.80
	計	市議	140,871	65,095	75,776	46.21	53.79
		市長		65,164	75,707	46.26	53.74
		県議	無投票	—	—	—	—
		知事	141,013	65,183	75,830	46.22	53.78
中央区 [投票確定時刻] 市議 23:31 市長 23:31 県議 23:31 知事 23:31	男	市議	113,512	49,187	64,325	43.33	56.67
		市長		49,263	64,249	43.40	56.60
		県議	113,643	49,198	64,445	43.29	56.71
		知事		49,274	64,369	43.36	56.64
	女	市議	112,274	51,270	61,004	45.67	54.33
		市長		51,325	60,949	45.71	54.29
		県議	112,401	51,285	61,116	45.63	54.37
		知事		51,335	61,066	45.67	54.33
	計	市議	225,786	100,457	125,329	44.49	55.51
		市長		100,588	125,198	44.55	55.45
		県議	226,044	100,483	125,561	44.45	55.55
		知事		100,609	125,435	44.51	55.49
南 区 [投票確定時刻] 市議 22:31 市長 22:31 県議 22:31 知事 22:31	男	市議	114,786	51,915	62,871	45.23	54.77
		市長		51,949	62,837	45.26	54.74
		県議	114,968	51,935	63,033	45.17	54.83
		知事		51,967	63,001	45.20	54.80
	女	市議	117,851	55,221	62,630	46.86	53.14
		市長		55,250	62,601	46.88	53.12
		県議	118,015	55,231	62,784	46.80	53.20
		知事		55,277	62,738	46.84	53.16
	計	市議	232,637	107,136	125,501	46.05	53.95
		市長		107,199	125,438	46.08	53.92
		県議	232,983	107,166	125,817	46.00	54.00
		知事		107,244	125,739	46.03	53.97
合 計 [投票確定時刻] 市議 23:31 市長 23:31 県議 23:31 知事 23:31	男	市議	299,282	133,209	166,073	44.51	55.49
		市長		133,359	165,923	44.56	55.44
		県議	228,611	101,133	127,478	44.24	55.76
		知事	299,661	133,399	166,262	44.52	55.48
	女	市議	300,012	139,479	160,533	46.49	53.51
		市長		139,592	160,420	46.53	53.47
		県議	230,416	106,516	123,900	46.23	53.77
		知事	300,379	139,637	160,742	46.49	53.51
	計	市議	599,294	272,688	326,606	45.50	54.50
		市長		272,951	326,343	45.55	54.45
		県議	459,027	207,649	251,378	45.24	54.76
		知事	600,040	273,036	327,004	45.50	54.50

(県全体：選挙当日の有権者数 7,615,608 人 知事投票率 40.35%)

(2) 選挙執行状況

選挙執行年月日	選挙別	選挙当日の有権者数			投票者数			投票率 (%)			
		男	女	計	男	女	計	男	女	計	
平成	3. 4. 7	県議	194, 415	183, 345	377, 760	88, 329	90, 515	178, 844	45. 43	49. 37	47. 34
		知事				88, 275	90, 478	178, 753	45. 41	49. 35	47. 32
	3. 4. 21	市議	194, 201	183, 281	377, 482	98, 710	106, 388	205, 098	50. 83	58. 05	54. 33
	5. 1. 24	市長	208, 851	194, 678	403, 529	50, 875	49, 145	100, 020	24. 36	25. 24	24. 79
	7. 4. 9	県議	218, 265	204, 771	423, 036	94, 958	95, 954	190, 912	43. 51	46. 86	45. 13
		知事				94, 858	95, 850	190, 708	43. 46	46. 81	45. 08
	7. 4. 23	市議	218, 110	204, 854	422, 964	91, 174	95, 143	186, 317	41. 80	46. 44	44. 05
	9. 1. 26	市長	229, 087	215, 744	444, 831	88, 465	91, 618	180, 083	38. 62	42. 47	40. 48
	11. 4. 11	県議	233, 698	222, 631	456, 329	105, 475	105, 361	210, 836	45. 13	47. 33	46. 20
		知事				105, 426	105, 318	210, 744	45. 11	47. 31	46. 18
	11. 4. 25	市議	233, 582	222, 613	456, 195	102, 358	107, 007	209, 365	43. 82	48. 07	45. 89
	13. 1. 21	市長	240, 024	229, 265	469, 289	68, 337	66, 240	134, 577	28. 47	28. 89	28. 68
	15. 4. 13	県議	244, 408	234, 572	478, 980	109, 624	113, 313	222, 937	44. 85	48. 31	46. 54
		知事				109, 574	113, 277	222, 851	44. 83	48. 29	46. 53
	15. 4. 27	市議	242, 863	233, 193	476, 056	98, 792	104, 460	203, 252	40. 68	44. 80	42. 69
	17. 1. 23	市長	248, 482	239, 262	487, 744	80, 699	80, 362	161, 061	32. 48	33. 59	33. 02
	19. 4. 8	県議	281, 145	272, 658	553, 803	127, 847	129, 620	257, 467	45. 47	47. 54	46. 49
		知事				127, 847	129, 595	257, 442	45. 47	47. 53	46. 49
	19. 4. 22	市議	279, 696	271, 534	551, 230	128, 222	133, 061	261, 283	45. 84	49. 00	47. 40
		市長				128, 174	133, 021	261, 195	45. 83	48. 99	47. 38
23. 4. 10	市議	284, 514	278, 950	563, 464	141, 231	143, 826	285, 057	49. 64	51. 56	50. 59	
					市長	141, 267	143, 846	285, 113	49. 65	51. 57	50. 60
	県議	285, 630	279, 967	565, 597	141, 225	143, 846	285, 071	49. 44	51. 38	50. 40	
					知事	141, 248	143, 861	285, 109	49. 45	51. 38	50. 41
27. 4. 12 ※緑区県議は 無投票	市議	287, 612	284, 917	572, 529	132, 407	135, 701	268, 108	46. 04	47. 63	46. 83	
					市長	132, 533	135, 834	268, 367	46. 08	47. 67	46. 87
	県議※	218, 231	217, 029	435, 260	99, 504	102, 629	202, 133	45. 60	47. 29	46. 44	
					知事	288, 856	286, 092	574, 948	132, 569	135, 856	268, 425
31. 4. 7 ※中央区県議 は無投票	市議	296, 342	294, 942	591, 284	141, 803	147, 040	288, 843	47. 85	49. 85	48. 85	
					市長	141, 993	147, 175	289, 168	47. 92	49. 90	48. 91
	県議※	185, 043	185, 809	370, 852	89, 311	92, 623	181, 934	48. 26	49. 85	49. 06	
					知事	297, 426	296, 009	593, 435	141, 989	147, 229	289, 218
令和	5. 4. 9 ※緑区県議は 無投票	299, 282	300, 012	599, 294	133, 209	139, 479	272, 688	44. 51	46. 49	45. 50	
					市長	133, 359	139, 592	272, 951	44. 56	46. 53	45. 55
	県議※	228, 611	230, 416	459, 027	101, 133	106, 516	207, 649	44. 24	46. 23	45. 24	
					知事	299, 661	300, 379	600, 040	133, 399	139, 637	273, 036

(3) 選挙別当日有権者数、投票者数、棄権者数及び投票率グラフ

ア 県議会議員選挙

(H27. 4. 12の緑区県議、H31. 4. 7の中央区県議、R5. 4. 9の緑区県議は無投票)

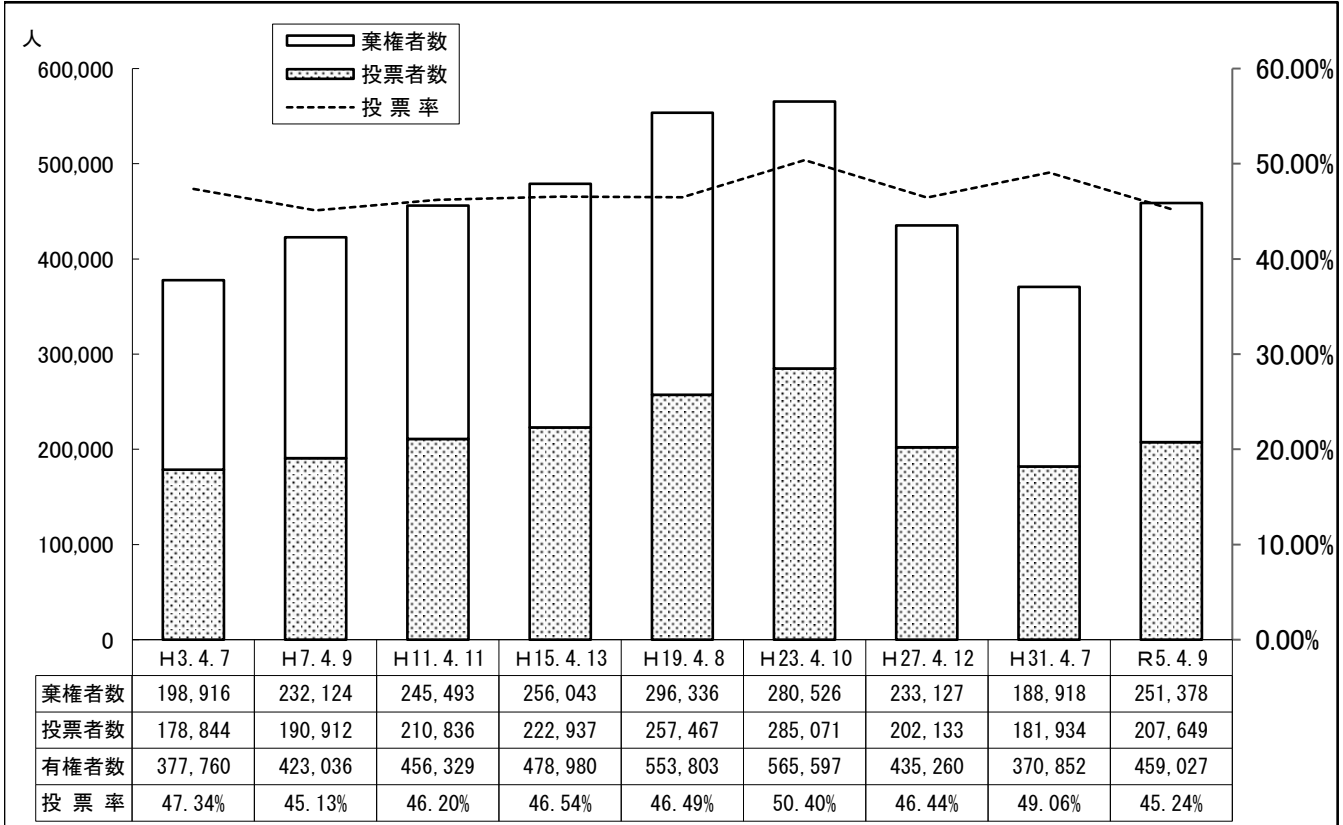

イ 市議会議員選挙

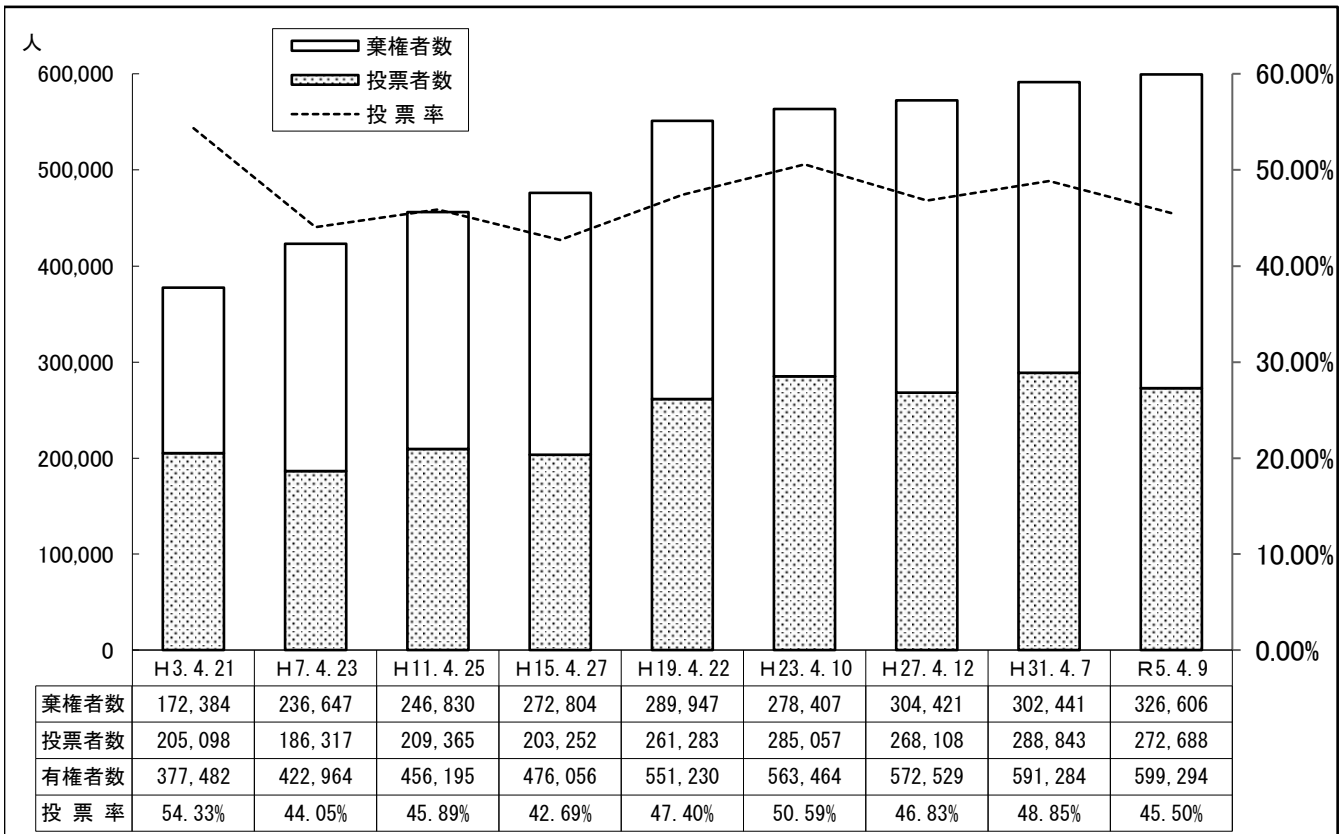

(4) 時間別投票者数及び投票率 (知事)

区分	開票区	性別	9時	10時	11時	14時	16時	18時	19時30分	確定
投票者数	緑区	男	1,858	3,636	6,498	12,580	15,862	18,445	20,538	32,158
		女	1,178	2,690	5,427	11,636	15,033	17,850	19,973	33,025
		計	3,036	6,326	11,925	24,216	30,895	36,295	40,511	65,183
	中央区	男	3,222	5,760	9,885	19,938	25,372	30,196	33,820	49,274
		女	2,230	4,209	8,088	18,713	24,394	29,638	33,424	51,335
		計	5,452	9,969	17,973	38,651	49,766	59,834	67,244	100,609
	南区	男	3,075	5,676	9,914	19,120	26,426	31,791	35,868	51,967
		女	2,195	4,296	8,382	18,150	25,995	32,033	36,368	55,277
		計	5,270	9,972	18,296	37,270	52,421	63,824	72,236	107,244
	計	男	8,155	15,072	26,297	51,638	67,660	80,432	90,226	133,399
		女	5,603	11,195	21,897	48,499	65,422	79,521	89,765	139,637
		計	13,758	26,267	48,194	100,137	133,082	159,953	179,991	273,036
投票率 (%)	緑区	男	2.62	5.12	9.15	17.71	22.33	25.96	28.91	45.26
		女	1.68	3.84	7.76	16.63	21.49	25.51	28.55	47.20
		計	2.15	4.49	8.46	17.17	21.91	25.74	28.73	46.22
	中央区	男	2.84	5.07	8.70	17.54	22.33	26.57	29.76	43.36
		女	1.98	3.74	7.20	16.65	21.70	26.37	29.74	45.67
		計	2.41	4.41	7.95	17.10	22.02	26.47	29.75	44.51
	南区	男	2.67	4.94	8.62	16.63	22.99	27.65	31.20	45.20
		女	1.86	3.64	7.10	15.38	22.03	27.14	30.82	46.84
		計	2.26	4.28	7.85	16.00	22.50	27.39	31.00	46.03
	計	男	2.72	5.03	8.78	17.23	22.58	26.84	30.11	44.52
		女	1.87	3.73	7.29	16.15	21.78	26.47	29.88	46.49
		計	2.29	4.38	8.03	16.69	22.18	26.66	30.00	45.50

(5) 時間別投票率グラフ (知事)

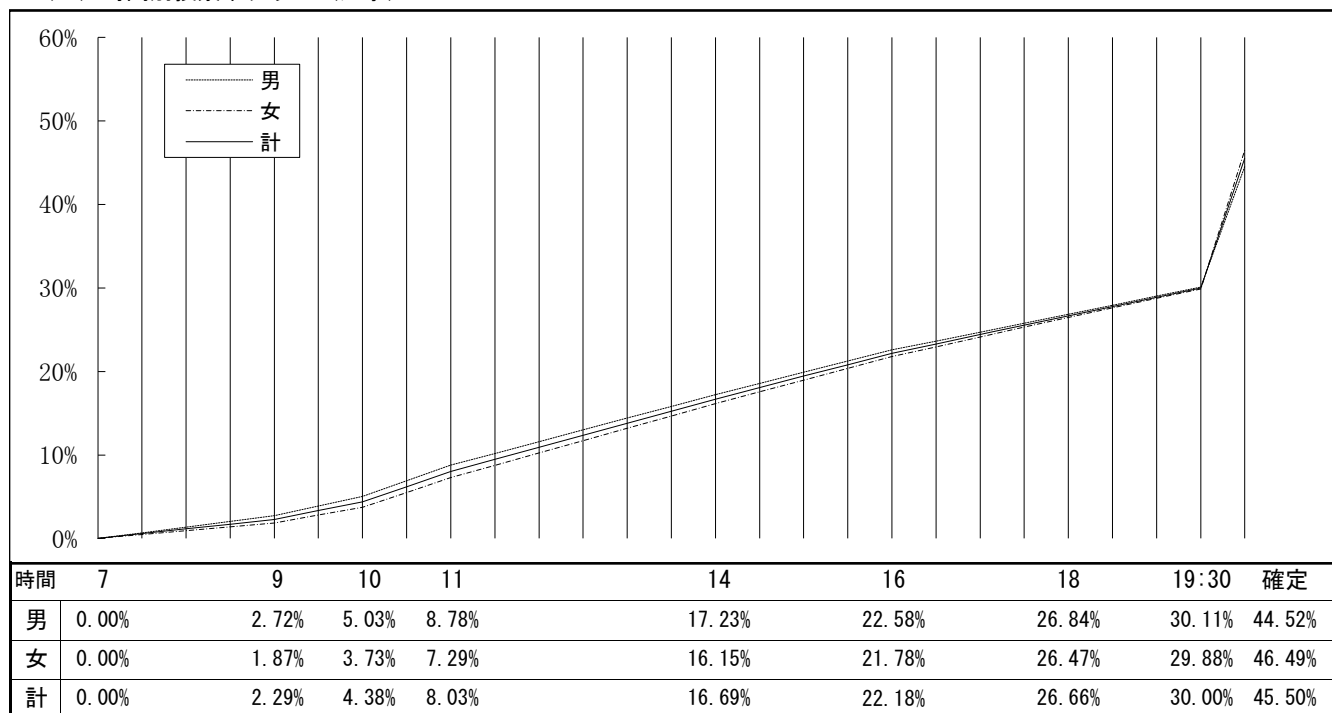

(6) 投票区別投票に関する調

ア 緑区 ※県議については無投票 上段から市議会議員選挙、市長選挙、県議会議員選挙、県知事選挙

投票区	投票所 (所在地)	選挙の別	選挙当日の有権者数			投票者数			投票率 (%)			順位
			男	女	計	男	女	計	男	女	計	
1	市立宮上児童館 (緑区東橋本3丁目15番9号)	市議	4,070	3,822	7,892	1,714	1,645	3,359	42.11	43.04	42.56	48
		市長				1,715	1,646	3,361	42.14	43.07	42.59	48
		県議	—	—	—	—	—	—	—	—	—	—
		知事	4,073	3,831	7,904	1,714	1,646	3,360	42.08	42.97	42.51	48
2	市立宮上小学校 屋内運動場 (緑区橋本4丁目11番1号)	市議	2,088	2,110	4,198	876	938	1,814	41.95	44.45	43.21	45
		市長				880	940	1,820	42.15	44.55	43.35	45
		県議	—	—	—	—	—	—	—	—	—	—
		知事	2,087	2,113	4,200	879	940	1,819	42.12	44.49	43.31	45
3	市立旭小学校 屋内運動場 (緑区橋本6丁目15番27号)	市議	4,983	4,858	9,841	2,169	2,244	4,413	43.53	46.19	44.84	42
		市長				2,173	2,247	4,420	43.61	46.25	44.91	43
		県議	—	—	—	—	—	—	—	—	—	—
		知事	4,990	4,866	9,856	2,174	2,247	4,421	43.57	46.18	44.86	43
4	緑区合同庁舎 4階集団指導室 (緑区西橋本5丁目3番21号)	市議	3,049	3,072	6,121	1,452	1,514	2,966	47.62	49.28	48.46	33
		市長				1,454	1,517	2,971	47.69	49.38	48.54	33
		県議	—	—	—	—	—	—	—	—	—	—
		知事	3,056	3,079	6,135	1,454	1,518	2,972	47.58	49.30	48.44	32
5	市立橋本小学校 屋内運動場 (緑区橋本1丁目12番20号)	市議	4,828	4,671	9,499	2,060	1,992	4,052	42.67	42.65	42.66	47
		市長				2,066	1,997	4,063	42.79	42.75	42.77	47
		県議	—	—	—	—	—	—	—	—	—	—
		知事	4,829	4,672	9,501	2,066	1,997	4,063	42.78	42.74	42.76	47
6	市立当麻田小学校 屋内運動場 (緑区相原1丁目14番1号)	市議	2,644	2,493	5,137	1,222	1,221	2,443	46.22	48.98	47.56	37
		市長				1,225	1,221	2,446	46.33	48.98	47.62	37
		県議	—	—	—	—	—	—	—	—	—	—
		知事	2,645	2,495	5,140	1,225	1,222	2,447	46.31	48.98	47.61	37
7	市立相原公民館 大会議室 (緑区相原4丁目14番12号)	市議	2,832	2,809	5,641	1,300	1,390	2,690	45.90	49.48	47.69	36
		市長				1,302	1,391	2,693	45.97	49.52	47.74	36
		県議	—	—	—	—	—	—	—	—	—	—
		知事	2,837	2,814	5,651	1,304	1,391	2,695	45.96	49.43	47.69	36
8	二本松集会所 (緑区二本松4丁目16番4号)	市議	2,168	2,126	4,294	935	986	1,921	43.13	46.38	44.74	43
		市長				940	989	1,929	43.36	46.52	44.92	42
		県議	—	—	—	—	—	—	—	—	—	—
		知事	2,173	2,128	4,301	940	990	1,930	43.26	46.52	44.87	42
9	市立二本松こども センター (緑区二本松2丁目1番1号)	市議	3,527	3,480	7,007	1,460	1,534	2,994	41.39	44.08	42.73	46
		市長				1,461	1,537	2,998	41.42	44.17	42.79	46
		県議	—	—	—	—	—	—	—	—	—	—
		知事	3,525	3,480	7,005	1,462	1,537	2,999	41.48	44.17	42.81	46
10	上九沢集会所 (緑区上九沢4番地19)	市議	2,455	2,622	5,077	994	1,132	2,126	40.49	43.17	41.88	49
		市長				995	1,130	2,125	40.53	43.10	41.86	49
		県議	—	—	—	—	—	—	—	—	—	—
		知事	2,457	2,625	5,082	995	1,132	2,127	40.50	43.12	41.85	49
11	市立大沢公民館 大会議室 (緑区大島1776番地5)	市議	4,299	4,185	8,484	1,735	1,773	3,508	40.36	42.37	41.35	50
		市長				1,737	1,777	3,514	40.40	42.46	41.42	50
		県議	—	—	—	—	—	—	—	—	—	—
		知事	4,302	4,194	8,496	1,737	1,778	3,515	40.38	42.39	41.37	50
12	常盤自治会館 (緑区大島2230番地4)	市議	2,636	2,527	5,163	1,001	1,051	2,052	37.97	41.59	39.74	53
		市長				1,000	1,052	2,052	37.94	41.63	39.74	53
		県議	—	—	—	—	—	—	—	—	—	—
		知事	2,641	2,530	5,171	1,002	1,052	2,054	37.94	41.58	39.72	53
13	市立作の口小学校 屋内運動場 (緑区下九沢459番地1)	市議	1,320	1,280	2,600	506	496	1,002	38.33	38.75	38.54	54
		市長				508	498	1,006	38.48	38.91	38.69	54
		県議	—	—	—	—	—	—	—	—	—	—
		知事	1,320	1,281	2,601	508	498	1,006	38.48	38.88	38.68	54
14	市立九沢小学校 屋内運動場 (緑区大島1859番地3)	市議	2,733	2,742	5,475	1,078	1,139	2,217	39.44	41.54	40.49	52
		市長				1,080	1,139	2,219	39.52	41.54	40.53	52
		県議	—	—	—	—	—	—	—	—	—	—
		知事	2,741	2,744	5,485	1,082	1,141	2,223	39.47	41.58	40.53	52

投票区	投票所 (所在地)	選挙の別	選挙当日の有権者数			投票者数			投票率(%)			順位
			男	女	計	男	女	計	男	女	計	
15	城山自治会館 (緑区城山2丁目4番54号)	市議	921	905	1,826	438	450	888	47.56	49.72	48.63	31
		市長				438	451	889	47.56	49.83	48.69	31
		県議	—	—	—	—	—	—	—	—	—	—
		知事	923	906	1,829	438	451	889	47.45	49.78	48.61	31
16	城山総合事務所 第1別館2階B会議室 (緑区久保沢1丁目3番1号)	市議	2,074	2,151	4,225	911	1,006	1,917	43.92	46.77	45.37	41
		市長				913	1,006	1,919	44.02	46.77	45.42	41
		県議	—	—	—	—	—	—	—	—	—	—
		知事	2,077	2,154	4,231	913	1,006	1,919	43.96	46.70	45.36	41
17	原宿自治会館 (緑区原宿4丁目1番1号)	市議	2,609	2,596	5,205	1,181	1,205	2,386	45.27	46.42	45.84	38
		市長				1,182	1,205	2,387	45.30	46.42	45.86	38
		県議	—	—	—	—	—	—	—	—	—	—
		知事	2,613	2,600	5,213	1,182	1,204	2,386	45.24	46.31	45.77	38
18	町屋自治会館 (緑区町屋4丁目27番14号)	市議	2,161	2,169	4,330	872	918	1,790	40.35	42.32	41.34	51
		市長				873	918	1,791	40.40	42.32	41.36	51
		県議	—	—	—	—	—	—	—	—	—	—
		知事	2,163	2,171	4,334	875	918	1,793	40.45	42.28	41.37	51
19	城北センター (緑区広田15番11号)	市議	400	373	773	187	193	380	46.75	51.74	49.16	29
		市長				187	193	380	46.75	51.74	49.16	29
		県議	—	—	—	—	—	—	—	—	—	—
		知事	401	373	774	187	193	380	46.63	51.74	49.10	29
20	中沢自治会館 (緑区中沢573番地)	市議	372	363	735	203	203	406	54.57	55.92	55.24	21
		市長				203	203	406	54.57	55.92	55.24	21
		県議	—	—	—	—	—	—	—	—	—	—
		知事	371	363	734	203	203	406	54.72	55.92	55.31	21
21	小倉自治会館 (緑区小倉525番地)	市議	230	218	448	144	145	289	62.61	66.51	64.51	6
		市長				145	145	290	63.04	66.51	64.73	6
		県議	—	—	—	—	—	—	—	—	—	—
		知事	230	219	449	145	145	290	63.04	66.21	64.59	6
22	葉山島センター (緑区葉山島359番地)	市議	131	139	270	78	81	159	59.54	58.27	58.89	16
		市長				78	81	159	59.54	58.27	58.89	16
		県議	—	—	—	—	—	—	—	—	—	—
		知事	130	139	269	78	81	159	60.00	58.27	59.11	16
23	若葉台自治会館 (緑区若葉台4丁目1番地5)	市議	925	1,003	1,928	577	649	1,226	62.38	64.71	63.59	7
		市長				577	649	1,226	62.38	64.71	63.59	7
		県議	—	—	—	—	—	—	—	—	—	—
		知事	924	1,004	1,928	577	650	1,227	62.45	64.74	63.64	7
24	市立三井地域センター 閲覧室 (緑区三井394番地1)	市議	370	329	699	170	172	342	45.95	52.28	48.93	30
		市長				170	172	342	45.95	52.28	48.93	30
		県議	—	—	—	—	—	—	—	—	—	—
		知事	370	329	699	170	172	342	45.95	52.28	48.93	30
25	名手自治会館 (緑区三井929番地)	市議	61	62	123	31	34	65	50.82	54.84	52.85	24
		市長				31	34	65	50.82	54.84	52.85	24
		県議	—	—	—	—	—	—	—	—	—	—
		知事	61	62	123	31	34	65	50.82	54.84	52.85	24
26	市立小網地域センター 集会所 (緑区太井252番地1)	市議	1,281	1,352	2,633	577	619	1,196	45.04	45.78	45.42	40
		市長				577	619	1,196	45.04	45.78	45.42	40
		県議	—	—	—	—	—	—	—	—	—	—
		知事	1,282	1,353	2,635	577	619	1,196	45.01	45.75	45.39	40
27	津久井保健センター 2階集団指導室 (緑区中野613番地2)	市議	1,895	1,924	3,819	811	852	1,663	42.80	44.28	43.55	44
		市長				811	852	1,663	42.80	44.28	43.55	44
		県議	—	—	—	—	—	—	—	—	—	—
		知事	1,897	1,924	3,821	811	852	1,663	42.75	44.28	43.52	44
28	市立尾崎罌堂記念館 多目的室 (緑区又野691番地)	市議	851	820	1,671	393	368	761	46.18	44.88	45.54	39
		市長				393	368	761	46.18	44.88	45.54	39
		県議	—	—	—	—	—	—	—	—	—	—
		知事	851	819	1,670	394	368	762	46.30	44.93	45.63	39

投票区	投票所 (所在地)	選挙の別	選挙当日の有権者数			投票者数			投票率 (%)			順位
			男	女	計	男	女	計	男	女	計	
29	市立津久井中央地域センター会議室 (緑区三ヶ木414番地)	市議	1,123	1,116	2,239	564	555	1,119	50.22	49.73	49.98	27
		市長				562	555	1,117	50.04	49.73	49.89	27
		県議	—	—	—	—	—	—	—	—	—	—
		知事	1,124	1,119	2,243	562	555	1,117	50.00	49.60	49.80	28
30	津久井クリーンセンター管理棟1階会議室 (緑区青山3385番地2)	市議	188	158	346	107	94	201	56.91	59.49	58.09	17
		市長				107	94	201	56.91	59.49	58.09	17
		県議	—	—	—	—	—	—	—	—	—	
		知事	188	158	346	107	94	201	56.91	59.49	58.09	17
31	市立串川地域センター多目的ホール (緑区青山1012番地)	市議	918	895	1,813	418	447	865	45.53	49.94	47.71	35
		市長				419	448	867	45.64	50.06	47.82	35
		県議	—	—	—	—	—	—	—	—	—	
		知事	917	899	1,816	419	448	867	45.69	49.83	47.74	35
32	市立串川中学校屋内運動場 (緑区長竹1469番地)	市議	972	985	1,957	465	473	938	47.84	48.02	47.93	34
		市長				465	474	939	47.84	48.12	47.98	34
		県議	—	—	—	—	—	—	—	—	—	
		知事	975	988	1,963	465	474	939	47.69	47.98	47.83	34
33	市立串川ひがし地域センター集会室 (緑区根小屋1619番地1)	市議	1,383	1,304	2,687	677	676	1,353	48.95	51.84	50.35	26
		市長				678	676	1,354	49.02	51.84	50.39	26
		県議	—	—	—	—	—	—	—	—	—	
		知事	1,382	1,303	2,685	678	676	1,354	49.06	51.88	50.43	26
34	市立鳥屋地域センター講堂 (緑区鳥屋1064番地)	市議	722	684	1,406	437	440	877	60.53	64.33	62.38	9
		市長				437	440	877	60.53	64.33	62.38	9
		県議	—	—	—	—	—	—	—	—	—	
		知事	724	684	1,408	437	440	877	60.36	64.33	62.29	9
35	青野原自治会館 (緑区青野原1305番地)	市議	371	351	722	214	224	438	57.68	63.82	60.66	14
		市長				214	224	438	57.68	63.82	60.66	14
		県議	—	—	—	—	—	—	—	—	—	
		知事	371	352	723	214	224	438	57.68	63.64	60.58	14
36	長野会館 (緑区青野原2966番地1)	市議	288	258	546	193	161	354	67.01	62.40	64.84	5
		市長				193	161	354	67.01	62.40	64.84	5
		県議	—	—	—	—	—	—	—	—	—	
		知事	288	258	546	193	161	354	67.01	62.40	64.84	5
37	荒丸会館 (緑区青根476番地9)	市議	37	31	68	26	21	47	70.27	67.74	69.12	2
		市長				26	21	47	70.27	67.74	69.12	2
		県議	—	—	—	—	—	—	—	—	—	
		知事	37	31	68	26	21	47	70.27	67.74	69.12	2
38	旧青根中学校屋内運動場 (緑区青根1926番地)	市議	180	202	382	119	113	232	66.11	55.94	60.73	13
		市長				119	113	232	66.11	55.94	60.73	13
		県議	—	—	—	—	—	—	—	—	—	
		知事	180	202	382	119	113	232	66.11	55.94	60.73	13
39	音久和自治会館 (緑区青根2978番地1)	市議	15	21	36	12	13	25	80.00	61.90	69.44	1
		市長				12	13	25	80.00	61.90	69.44	1
		県議	—	—	—	—	—	—	—	—	—	
		知事	15	21	36	12	13	25	80.00	61.90	69.44	1
40	市立相模湖公民館コミュニティーホール (緑区与瀬1134番地3)	市議	840	902	1,742	459	506	965	54.64	56.10	55.40	20
		市長				459	506	965	54.64	56.10	55.40	20
		県議	—	—	—	—	—	—	—	—	—	
		知事	841	902	1,743	460	506	966	54.70	56.10	55.42	20
41	小原集会所 (緑区小原697番地9)	市議	173	148	321	99	86	185	57.23	58.11	57.63	19
		市長				99	86	185	57.23	58.11	57.63	19
		県議	—	—	—	—	—	—	—	—	—	
		知事	173	148	321	99	86	185	57.23	58.11	57.63	19
42	市立千木良公民館 (緑区千木良991番地1)	市議	732	677	1,409	384	359	743	52.46	53.03	52.73	25
		市長				384	359	743	52.46	53.03	52.73	25
		県議	—	—	—	—	—	—	—	—	—	
		知事	733	677	1,410	384	359	743	52.39	53.03	52.70	25

投票区	投票所 (所在地)	選挙の別	選挙当日の有権者数			投票者数			投票率(%)			順位
			男	女	計	男	女	計	男	女	計	
43	市立内郷小学校 屋内運動場 (緑区寸沢嵐833番地)	市議	1,615	1,477	3,092	781	757	1,538	48.36	51.25	49.74	28
		市長				782	757	1,539	48.42	51.25	49.77	28
		県議	—	—	—	—	—	—	—	—	—	—
		知事	1,618	1,474	3,092	783	757	1,540	48.39	51.36	49.81	27
44	シュタイナー学園吉野 校舎屋内運動場 (緑区吉野403番地1)	市議	445	465	910	270	292	562	60.67	62.80	61.76	12
		市長				270	292	562	60.67	62.80	61.76	12
		県議	—	—	—	—	—	—	—	—	—	—
		知事	445	465	910	270	292	562	60.67	62.80	61.76	12
45	市立藤野中央公民館 交流スペース (緑区小淵1992番地)	市議	742	740	1,482	440	446	886	59.30	60.27	59.78	15
		市長				440	446	886	59.30	60.27	59.78	15
		県議	—	—	—	—	—	—	—	—	—	—
		知事	742	741	1,483	440	446	886	59.30	60.19	59.74	15
46	市立沢井公民館 (緑区澤井936番地)	市議	220	223	443	149	144	293	67.73	64.57	66.14	4
		市長				149	144	293	67.73	64.57	66.14	4
		県議	—	—	—	—	—	—	—	—	—	—
		知事	220	223	443	149	144	293	67.73	64.57	66.14	4
47	篠原の里センター保育室 (緑区牧野2881番地)	市議	77	71	148	44	49	93	57.14	69.01	62.84	8
		市長				44	49	93	57.14	69.01	62.84	8
		県議	—	—	—	—	—	—	—	—	—	—
		知事	77	71	148	44	49	93	57.14	69.01	62.84	8
48	市立藤野農村環境改善 センター和室会議室 (緑区牧野4232番地)	市議	295	288	583	196	190	386	66.44	65.97	66.21	3
		市長				196	190	386	66.44	65.97	66.21	3
		県議	—	—	—	—	—	—	—	—	—	—
		知事	295	288	583	196	190	386	66.44	65.97	66.21	3
49	市立牧郷体育館 (緑区牧野7029番地)	市議	228	175	403	114	107	221	50.00	61.14	54.84	22
		市長				114	107	221	50.00	61.14	54.84	22
		県議	—	—	—	—	—	—	—	—	—	—
		知事	228	176	404	114	107	221	50.00	60.80	54.70	22
50	旧菅井小学校 多目的室 (緑区牧野11695番地)	市議	69	76	145	43	36	79	62.32	47.37	54.48	23
		市長				43	36	79	62.32	47.37	54.48	23
		県議	—	—	—	—	—	—	—	—	—	—
		知事	69	76	145	43	36	79	62.32	47.37	54.48	23
51	市立藤野小学校 屋内運動場 (緑区日連549番地)	市議	683	678	1,361	383	402	785	56.08	59.29	57.68	18
		市長				383	402	785	56.08	59.29	57.68	18
		県議	—	—	—	—	—	—	—	—	—	—
		知事	683	678	1,361	383	402	785	56.08	59.29	57.68	18
52	シュタイナー学園名倉 校舎屋内運動場 (緑区名倉2805番地1)	市議	427	463	890	266	287	553	62.30	61.99	62.13	11
		市長				266	287	553	62.30	61.99	62.13	11
		県議	—	—	—	—	—	—	—	—	—	—
		知事	426	463	889	266	287	553	62.44	61.99	62.20	10
53	上河原集会所 (緑区佐野川2155番地4)	市議	111	95	206	68	60	128	61.26	63.16	62.14	10
		市長				68	60	128	61.26	63.16	62.14	10
		県議	—	—	—	—	—	—	—	—	—	—
		知事	111	95	206	68	60	128	61.26	63.16	62.14	11
54	市立佐野川公民館 2階会議室2 (緑区佐野川2903番地)	市議	217	203	420	104	100	204	47.93	49.26	48.57	32
		市長				104	100	204	47.93	49.26	48.57	32
		県議	—	—	—	—	—	—	—	—	—	—
		知事	219	203	422	104	100	204	47.49	49.26	48.34	33
緑区計		市議	70,984	69,887	140,871	32,107	32,988	65,095	45.23	47.20	46.21	/
		市長				32,147	33,017	65,164	45.29	47.24	46.26	
		県議	—	—	—	—	—	—	—	—	—	
		知事	71,050	69,963	141,013	32,158	33,025	65,183	45.26	47.20	46.22	

イ 中央区

上段から市議会議員選挙、市長選挙、県議会議員選挙、県知事選挙

投票区	投票所 (所在地)	選挙の別	選挙当日の有権者数			投票者数			投票率(%)			順位
			男	女	計	男	女	計	男	女	計	
1	市立横山公民館 大会議室 (中央区横山台1丁目20番10号)	市議	3,228	3,083	6,311	1,430	1,381	2,811	44.30	44.79	44.54	22
		市長				1,434	1,382	2,816	44.42	44.83	44.62	22
		県議	3,234	3,083	6,317	1,430	1,381	2,811	44.22	44.79	44.50	22
		知事				1,434	1,381	2,815	44.34	44.79	44.56	22
2	横山あじさいハイソ 集会所 (中央区横山4丁目5番8号)	市議	2,199	2,384	4,583	1,093	1,230	2,323	49.70	51.59	50.69	4
		市長				1,094	1,236	2,330	49.75	51.85	50.84	4
		県議	2,202	2,383	4,585	1,093	1,230	2,323	49.64	51.62	50.67	4
		知事				1,093	1,236	2,329	49.64	51.87	50.80	4
3	市立星が丘公民館 大会議室 (中央区星が丘3丁目1番38号)	市議	3,683	3,682	7,365	1,652	1,719	3,371	44.85	46.69	45.77	15
		市長				1,656	1,721	3,377	44.96	46.74	45.85	15
		県議	3,690	3,688	7,378	1,653	1,719	3,372	44.80	46.61	45.70	15
		知事				1,656	1,721	3,377	44.88	46.66	45.77	15
4	千代田保育園 (中央区千代田4丁目5番12号)	市議	2,519	2,476	4,995	1,088	1,166	2,254	43.19	47.09	45.13	17
		市長				1,090	1,172	2,262	43.27	47.33	45.29	17
		県議	2,518	2,476	4,994	1,088	1,166	2,254	43.21	47.09	45.13	17
		知事				1,090	1,172	2,262	43.29	47.33	45.29	17
5	市立並木小学校 屋内運動場 (中央区並木2丁目16番1号)	市議	1,753	1,871	3,624	862	933	1,795	49.17	49.87	49.53	5
		市長				861	933	1,794	49.12	49.87	49.50	5
		県議	1,755	1,874	3,629	862	932	1,794	49.12	49.73	49.44	5
		知事				862	932	1,794	49.12	49.73	49.44	5
6	市立陽光台保育園ホール (中央区陽光台3丁目19番1号)	市議	3,681	3,819	7,500	1,709	1,830	3,539	46.43	47.92	47.19	9
		市長				1,716	1,835	3,551	46.62	48.05	47.35	9
		県議	3,686	3,824	7,510	1,709	1,829	3,538	46.36	47.83	47.11	9
		知事				1,716	1,834	3,550	46.55	47.96	47.27	9
7	県営上溝団地集会室 (中央区光が丘3丁目7番11号)	市議	1,353	1,555	2,908	696	835	1,531	51.44	53.70	52.65	2
		市長				696	836	1,532	51.44	53.76	52.68	2
		県議	1,355	1,555	2,910	696	834	1,530	51.37	53.63	52.58	2
		知事				696	836	1,532	51.37	53.76	52.65	2
8	市立緑が丘中学校 屋内運動場 (中央区緑が丘1丁目28番1号)	市議	2,334	2,276	4,610	1,114	1,151	2,265	47.73	50.57	49.13	6
		市長				1,116	1,152	2,268	47.81	50.62	49.20	6
		県議	2,336	2,280	4,616	1,112	1,153	2,265	47.60	50.57	49.07	6
		知事				1,116	1,154	2,270	47.77	50.61	49.18	6
9	市立青葉児童館 (中央区並木3丁目18番16号)	市議	2,127	2,159	4,286	1,081	1,113	2,194	50.82	51.55	51.19	3
		市長				1,083	1,113	2,196	50.92	51.55	51.24	3
		県議	2,131	2,164	4,295	1,081	1,114	2,195	50.73	51.48	51.11	3
		知事				1,083	1,114	2,197	50.82	51.48	51.15	3
10	市立弥栄小学校 屋内運動場 (中央区弥栄3丁目1番10号)	市議	2,744	2,923	5,667	1,283	1,422	2,705	46.76	48.65	47.73	7
		市長				1,286	1,424	2,710	46.87	48.72	47.82	7
		県議	2,745	2,925	5,670	1,283	1,423	2,706	46.74	48.65	47.72	7
		知事				1,286	1,425	2,711	46.85	48.72	47.81	7
11	市立中央公民館大会議室 (中央区富士見2丁目13番1号)	市議	4,070	4,199	8,269	1,800	1,943	3,743	44.23	46.27	45.27	16
		市長				1,806	1,946	3,752	44.37	46.34	45.37	16
		県議	4,076	4,205	8,281	1,801	1,944	3,745	44.19	46.23	45.22	16
		知事				1,807	1,947	3,754	44.33	46.30	45.33	16
12	相模原市役所本庁舎 本館1階ロビー (中央区中央2丁目11番15号)	市議	5,451	5,022	10,473	2,125	2,135	4,260	38.98	42.51	40.68	34
		市長				2,130	2,140	4,270	39.08	42.61	40.77	34
		県議	5,455	5,030	10,485	2,127	2,136	4,263	38.99	42.47	40.66	34
		知事				2,131	2,142	4,273	39.07	42.58	40.75	34
13	相模保育園つき、 いるか組保育室 (中央区矢部2丁目7番26号)	市議	2,932	2,802	5,734	1,279	1,287	2,566	43.62	45.93	44.75	20
		市長				1,283	1,287	2,570	43.76	45.93	44.82	20
		県議	2,935	2,806	5,741	1,279	1,287	2,566	43.58	45.87	44.70	20
		知事				1,282	1,286	2,568	43.68	45.83	44.73	20
14	相模栄光幼稚園ホール (中央区矢部3丁目11番13号)	市議	1,925	1,920	3,845	844	882	1,726	43.84	45.94	44.89	19
		市長				845	882	1,727	43.90	45.94	44.92	19
		県議	1,931	1,924	3,855	845	882	1,727	43.76	45.84	44.80	19
		知事				845	882	1,727	43.76	45.84	44.80	19

投票区	投票所 (所在地)	選挙の別	選挙当日の有権者数			投票者数			投票率 (%)			順位
			男	女	計	男	女	計	男	女	計	
15	市立清新公民館 大 会 議 (中央区清新3丁目16番1号)	市議	3,623	3,217	6,840	1,574	1,558	3,132	43.44	48.43	45.79	14
		市長				1,580	1,559	3,139	43.61	48.46	45.89	14
		県議	3,629	3,216	6,845	1,576	1,558	3,134	43.43	48.45	45.79	14
		知事				1,582	1,558	3,140	43.59	48.45	45.87	14
16	南橋本自治会館 (中央区南橋本1丁目13番1号)	市議	2,787	2,610	5,397	1,086	1,125	2,211	38.97	43.10	40.97	33
		市長				1,087	1,125	2,212	39.00	43.10	40.99	33
		県議	2,789	2,618	5,407	1,085	1,126	2,211	38.90	43.01	40.89	33
		知事				1,086	1,126	2,212	38.94	43.01	40.91	33
17	市立相模原保育園しろ、 みどり組保育室 (中央区相模原8丁目7番5号)	市議	4,803	4,720	9,523	1,976	2,030	4,006	41.14	43.01	42.07	30
		市長				1,981	2,030	4,011	41.25	43.01	42.12	30
		県議	4,811	4,730	9,541	1,978	2,031	4,009	41.11	42.94	42.02	30
		知事				1,981	2,031	4,012	41.18	42.94	42.05	30
18	市立小山中学校武道場 (中央区小山4丁目3番1号)	市議	1,940	1,953	3,893	880	911	1,791	45.36	46.65	46.01	13
		市長				882	912	1,794	45.46	46.70	46.08	13
		県議	1,941	1,954	3,895	881	912	1,793	45.39	46.67	46.03	13
		知事				883	913	1,796	45.49	46.72	46.11	13
19	市立小山公民館大会議室 (中央区向陽町8番1号)	市議	2,495	2,456	4,951	1,104	1,106	2,210	44.25	45.03	44.64	21
		市長				1,103	1,109	2,212	44.21	45.15	44.68	21
		県議	2,497	2,454	4,951	1,105	1,107	2,212	44.25	45.11	44.68	21
		知事				1,104	1,110	2,214	44.21	45.23	44.72	21
20	市立こばと児童館 (中央区すすきの町41番10号)	市議	4,408	4,202	8,610	1,719	1,726	3,445	39.00	41.08	40.01	36
		市長				1,722	1,729	3,451	39.07	41.15	40.08	36
		県議	4,418	4,209	8,627	1,720	1,726	3,446	38.93	41.01	39.94	36
		知事				1,722	1,729	3,451	38.98	41.08	40.00	36
21	市立下九沢児童館 (中央区下九沢964番地3)	市議	1,511	1,514	3,025	635	648	1,283	42.03	42.80	42.41	28
		市長				637	652	1,289	42.16	43.06	42.61	27
		県議	1,512	1,515	3,027	635	648	1,283	42.00	42.77	42.39	28
		知事				636	652	1,288	42.06	43.04	42.55	27
22	市立青少年学習センター ホ (中央区矢部新町3番15号)	市議	1,633	1,783	3,416	853	955	1,808	52.24	53.56	52.93	1
		市長				852	955	1,807	52.17	53.56	52.90	1
		県議	1,633	1,784	3,417	852	955	1,807	52.17	53.53	52.88	1
		知事				852	955	1,807	52.17	53.53	52.88	1
23	上矢部こども会館 (中央区上矢部4丁目6番12号)	市議	2,635	2,549	5,184	1,093	1,131	2,224	41.48	44.37	42.90	26
		市長				1,092	1,131	2,223	41.44	44.37	42.88	26
		県議	2,638	2,548	5,186	1,091	1,131	2,222	41.36	44.39	42.85	26
		知事				1,091	1,131	2,222	41.36	44.39	42.85	26
24	市立淵野辺小学校 工 室 (中央区淵野辺4丁目6番22号)	市議	4,299	4,189	8,488	1,845	1,849	3,694	42.92	44.14	43.52	25
		市長				1,849	1,850	3,699	43.01	44.16	43.58	24
		県議	4,304	4,201	8,505	1,846	1,850	3,696	42.89	44.04	43.46	25
		知事				1,848	1,851	3,699	42.94	44.06	43.49	25
25	市立大野北小学校 屋 内 運 動 場 (中央区淵野辺2丁目34番1号)	市議	4,296	4,296	8,592	1,949	2,012	3,961	45.37	46.83	46.10	12
		市長				1,950	2,015	3,965	45.39	46.90	46.15	12
		県議	4,300	4,301	8,601	1,948	2,015	3,963	45.30	46.85	46.08	12
		知事				1,954	2,015	3,969	45.44	46.85	46.15	12
26	市立淵野辺東小学校 屋 内 運 動 場 (中央区東淵野辺3丁目17番1号)	市議	3,912	3,941	7,853	1,656	1,764	3,420	42.33	44.76	43.55	24
		市長				1,657	1,764	3,421	42.36	44.76	43.56	25
		県議	3,915	3,940	7,855	1,657	1,766	3,423	42.32	44.82	43.58	24
		知事				1,658	1,765	3,423	42.35	44.80	43.58	24
27	市立嶽之内児童館 (中央区東淵野辺4丁目26番13号)	市議	2,423	2,443	4,866	998	1,033	2,031	41.19	42.28	41.74	32
		市長				999	1,033	2,032	41.23	42.28	41.76	32
		県議	2,429	2,448	4,877	999	1,034	2,033	41.13	42.24	41.69	32
		知事				1,000	1,034	2,034	41.17	42.24	41.71	32
28	市立大野北公民館 大 会 議 (中央区鹿沼台1丁目10番20号)	市議	3,328	3,348	6,676	1,495	1,591	3,086	44.92	47.52	46.23	11
		市長				1,497	1,590	3,087	44.98	47.49	46.24	11
		県議	3,335	3,354	6,689	1,496	1,591	3,087	44.86	47.44	46.15	11
		知事				1,498	1,591	3,089	44.92	47.44	46.18	11

投票区	投票所 (所在地)	選挙の別	選挙当日の有権者数			投票者数			投票率 (%)			順位
			男	女	計	男	女	計	男	女	計	
29	市立共和小学校 屋内運動場 (中央区高根1丁目16番13号)	市議	2,835	2,890	5,725	1,327	1,383	2,710	46.81	47.85	47.34	8
		市長				1,327	1,384	2,711	46.81	47.89	47.35	8
		県議	2,836	2,895	5,731	1,327	1,384	2,711	46.79	47.81	47.30	8
		知事				1,328	1,384	2,712	46.83	47.81	47.32	8
30	市立田名北小学校 屋内運動場 (中央区田名1932番地1)	市議	5,008	4,797	9,805	1,917	1,961	3,878	38.28	40.88	39.55	37
		市長				1,917	1,962	3,879	38.28	40.90	39.56	37
		県議	5,013	4,801	9,814	1,919	1,960	3,879	38.28	40.82	39.53	37
		知事				1,919	1,961	3,880	38.28	40.85	39.54	37
31	市立田名公民館大会議室 (中央区田名4834番地)	市議	3,156	3,027	6,183	1,283	1,312	2,595	40.65	43.34	41.97	31
		市長				1,284	1,312	2,596	40.68	43.34	41.99	31
		県議	3,156	3,031	6,187	1,283	1,313	2,596	40.65	43.32	41.96	31
		知事				1,283	1,313	2,596	40.65	43.32	41.96	31
32	塩田自治会館 (中央区田名塩田4丁目1番15号)	市議	3,057	2,984	6,041	1,255	1,309	2,564	41.05	43.87	42.44	27
		市長				1,255	1,311	2,566	41.05	43.93	42.48	28
		県議	3,061	2,988	6,049	1,255	1,311	2,566	41.00	43.88	42.42	27
		知事				1,255	1,312	2,567	41.00	43.91	42.44	29
33	市立相模川ふれあい 科学館多目的室2 (中央区水郷田名1丁目5番1号)	市議	1,404	1,404	2,808	619	646	1,265	44.09	46.01	45.05	18
		市長				619	646	1,265	44.09	46.01	45.05	18
		県議	1,405	1,407	2,812	618	644	1,262	43.99	45.77	44.88	18
		知事				618	645	1,263	43.99	45.84	44.91	18
34	市立上溝公民館大会議室 (中央区上溝7丁目7番17号)	市議	3,827	3,906	7,733	1,723	1,880	3,603	45.02	48.13	46.59	10
		市長				1,722	1,877	3,599	45.00	48.05	46.54	10
		県議	3,835	3,910	7,745	1,723	1,879	3,602	44.93	48.06	46.51	10
		知事				1,725	1,877	3,602	44.98	48.01	46.51	10
35	市立上溝南小学校 屋内運動場 (中央区上溝782番地1)	市議	4,687	4,562	9,249	1,917	1,996	3,913	40.90	43.75	42.31	29
		市長				1,925	2,003	3,928	41.07	43.91	42.47	29
		県議	4,687	4,562	9,249	1,918	1,996	3,914	40.92	43.75	42.32	29
		知事				1,925	2,003	3,928	41.07	43.91	42.47	28
36	県立上溝高等学校 武道場 (中央区上溝6丁目5番1号)	市議	2,872	2,851	5,723	1,196	1,304	2,500	41.64	45.74	43.68	23
		市長				1,199	1,305	2,504	41.75	45.77	43.75	23
		県議	2,872	2,856	5,728	1,196	1,306	2,502	41.64	45.73	43.68	23
		知事				1,198	1,305	2,503	41.71	45.69	43.70	23
37	市立四ツ谷児童館 (中央区上溝2丁目1番9号)	市議	2,574	2,461	5,035	1,031	1,013	2,044	40.05	41.16	40.60	35
		市長				1,031	1,012	2,043	40.05	41.12	40.58	35
		県議	2,578	2,462	5,040	1,031	1,012	2,043	39.99	41.10	40.54	35
		知事				1,031	1,012	2,043	39.99	41.10	40.54	35
中央区計		市議	113,512	112,274	225,786	49,187	51,270	100,457	43.33	45.67	44.49	
		市長				49,263	51,325	100,588	43.40	45.71	44.55	
		県議	113,643	112,401	226,044	49,198	51,285	100,483	43.29	45.63	44.45	
		知事				49,274	51,335	100,609	43.36	45.67	44.51	

ウ 南区

上段から市議会議員選挙、市長選挙、県議会議員選挙、県知事選挙

投票区	投票所 (所在地)	選挙の別	選挙当日の有権者数			投票者数			投票率(%)			順位
			男	女	計	男	女	計	男	女	計	
1	市立大野台公民館 大会議室 (南区大野台5丁目16番38号)	市議	4,232	4,338	8,570	1,935	2,057	3,992	45.72	47.42	46.58	20
		市長				1,936	2,056	3,992	45.75	47.40	46.58	20
		県議	4,236	4,347	8,583	1,935	2,057	3,992	45.68	47.32	46.51	20
		知事				1,935	2,058	3,993	45.68	47.34	46.52	20
2	市立大野台小学校 屋内運動場 (南区大野台8丁目1番15号)	市議	3,378	3,336	6,714	1,570	1,619	3,189	46.48	48.53	47.50	17
		市長				1,570	1,620	3,190	46.48	48.56	47.51	17
		県議	3,377	3,340	6,717	1,567	1,620	3,187	46.40	48.50	47.45	17
		知事				1,566	1,621	3,187	46.37	48.53	47.45	17
3	古淵保育園ホール (南区古淵3丁目1番8号)	市議	3,797	3,942	7,739	1,744	1,812	3,556	45.93	45.97	45.95	21
		市長				1,744	1,812	3,556	45.93	45.97	45.95	21
		県議	3,790	3,936	7,726	1,744	1,813	3,557	46.02	46.06	46.04	21
		知事				1,744	1,813	3,557	46.02	46.06	46.04	21
4	市立大野中公民館 大会議室 (南区古淵3丁目21番1号)	市議	2,431	2,582	5,013	1,149	1,214	2,363	47.26	47.02	47.14	19
		市長				1,147	1,214	2,361	47.18	47.02	47.10	19
		県議	2,432	2,582	5,014	1,147	1,214	2,361	47.16	47.02	47.09	18
		知事				1,148	1,215	2,363	47.20	47.06	47.13	18
5	グリーンハイツ集会所 (南区鶴野森1丁目28番25号)	市議	1,774	2,001	3,775	882	997	1,879	49.72	49.83	49.77	9
		市長				883	998	1,881	49.77	49.88	49.83	9
		県議	1,777	2,002	3,779	883	997	1,880	49.69	49.80	49.75	9
		知事				883	998	1,881	49.69	49.85	49.78	9
6	鶴野森自治会館 (南区鶴野森3丁目19番12号)	市議	1,924	1,886	3,810	905	957	1,862	47.04	50.74	48.87	13
		市長				907	958	1,865	47.14	50.80	48.95	13
		県議	1,929	1,893	3,822	903	957	1,860	46.81	50.55	48.67	13
		知事				907	958	1,865	47.02	50.61	48.80	13
7	相模ひまわり幼稚園 ホ ール (南区東大沼2丁目7番6号)	市議	2,884	2,943	5,827	1,347	1,425	2,772	46.71	48.42	47.57	15
		市長				1,347	1,425	2,772	46.71	48.42	47.57	15
		県議	2,883	2,943	5,826	1,347	1,425	2,772	46.72	48.42	47.58	15
		知事				1,347	1,426	2,773	46.72	48.45	47.60	15
8	市立大沼公民館 大会議室 (南区東大沼3丁目17番15号)	市議	3,449	3,645	7,094	1,633	1,748	3,381	47.35	47.96	47.66	14
		市長				1,635	1,751	3,386	47.41	48.04	47.73	14
		県議	3,451	3,650	7,101	1,633	1,748	3,381	47.32	47.89	47.61	14
		知事				1,635	1,751	3,386	47.38	47.97	47.68	14
9	市立若松小学校 屋内運動場 (南区若松2丁目22番1号)	市議	1,849	1,951	3,800	969	1,034	2,003	52.41	53.00	52.71	3
		市長				970	1,034	2,004	52.46	53.00	52.74	3
		県議	1,847	1,953	3,800	968	1,034	2,002	52.41	52.94	52.68	3
		知事				970	1,034	2,004	52.52	52.94	52.74	3
10	ロビーシティ相模大野 五番街集会所 (南区相模大野4丁目5番)	市議	3,128	3,215	6,343	1,599	1,655	3,254	51.12	51.48	51.30	6
		市長				1,602	1,656	3,258	51.21	51.51	51.36	6
		県議	3,135	3,220	6,355	1,599	1,656	3,255	51.00	51.43	51.22	6
		知事				1,600	1,656	3,256	51.04	51.43	51.24	6
11	市立谷口台小学校 屋内運動場 (南区文京2丁目12番1号)	市議	3,306	3,386	6,692	1,580	1,694	3,274	47.79	50.03	48.92	12
		市長				1,583	1,697	3,280	47.88	50.12	49.01	12
		県議	3,314	3,393	6,707	1,581	1,694	3,275	47.71	49.93	48.83	12
		知事				1,584	1,697	3,281	47.80	50.01	48.92	12
12	欠番(第13投票区と合区)	市議	—	—	—	—	—	—	—	—	—	—
		市長	—	—	—	—	—	—	—	—	—	—
		県議	—	—	—	—	—	—	—	—	—	—
		知事	—	—	—	—	—	—	—	—	—	—
13	市立大野南公民館 大会議室1 (南区相模大野5丁目31番1号)	市議	4,020	4,256	8,276	1,828	1,954	3,782	45.47	45.91	45.70	22
		市長				1,830	1,958	3,788	45.52	46.01	45.77	22
		県議	4,026	4,271	8,297	1,829	1,956	3,785	45.43	45.80	45.62	22
		知事				1,831	1,961	3,792	45.48	45.91	45.70	22
14	南保健福祉センター 健康増進室 (南区相模大野6丁目22番1号)	市議	2,501	2,707	5,208	1,336	1,415	2,751	53.42	52.27	52.82	2
		市長				1,338	1,416	2,754	53.50	52.31	52.88	2
		県議	2,508	2,709	5,217	1,335	1,415	2,750	53.23	52.23	52.71	2
		知事				1,338	1,416	2,754	53.35	52.27	52.79	2

投票区	投票所 (所在地)	選挙の別	選挙当日の有権者数			投票者数			投票率(%)			順位
			男	女	計	男	女	計	男	女	計	
15	市立鹿島台小学校 屋内運動場 (南区上鶴間本町1丁目9番1号)	市議	4,129	3,967	8,096	1,776	1,711	3,487	43.01	43.13	43.07	31
		市長				1,777	1,715	3,492	43.04	43.23	43.13	31
		県議	4,144	3,978	8,122	1,775	1,711	3,486	42.83	43.01	42.92	31
		知事				1,775	1,714	3,489	42.83	43.09	42.96	31
16	市立谷口児童館 (南区上鶴間本町4丁目46番17号)	市議	4,233	4,373	8,606	1,801	1,854	3,655	42.55	42.40	42.47	35
		市長				1,805	1,856	3,661	42.64	42.44	42.54	34
		県議	4,247	4,380	8,627	1,807	1,857	3,664	42.55	42.40	42.47	34
		知事				1,809	1,859	3,668	42.59	42.44	42.52	34
17	市立南新町児童館 (南区相模大野9丁目1番4号)	市議	4,381	4,682	9,063	1,969	2,059	4,028	44.94	43.98	44.44	28
		市長				1,970	2,062	4,032	44.97	44.04	44.49	28
		県議	4,384	4,694	9,078	1,972	2,060	4,032	44.98	43.89	44.42	28
		知事				1,973	2,063	4,036	45.00	43.95	44.46	28
18	若葉、きずき自治会館 (南区上鶴間2丁目18番1号)	市議	2,416	2,427	4,843	1,062	1,121	2,183	43.96	46.19	45.08	26
		市長				1,064	1,120	2,184	44.04	46.15	45.10	26
		県議	2,418	2,431	4,849	1,063	1,119	2,182	43.96	46.03	45.00	26
		知事				1,064	1,120	2,184	44.00	46.07	45.04	26
19	市立鶴園小学校 屋内運動場 (南区上鶴間本町7丁目8番1号)	市議	3,888	3,802	7,690	1,555	1,623	3,178	39.99	42.69	41.33	39
		市長				1,557	1,626	3,183	40.05	42.77	41.39	39
		県議	3,897	3,810	7,707	1,557	1,624	3,181	39.95	42.62	41.27	39
		知事				1,560	1,628	3,188	40.03	42.73	41.36	39
20	市立上鶴間小学校 屋内運動場 (南区上鶴間4丁目7番1号)	市議	2,532	2,727	5,259	1,295	1,448	2,743	51.15	53.10	52.16	5
		市長				1,294	1,448	2,742	51.11	53.10	52.14	5
		県議	2,541	2,731	5,272	1,294	1,447	2,741	50.92	52.98	51.99	5
		知事				1,292	1,450	2,742	50.85	53.09	52.01	5
21	市立くぬぎ台小学校 屋内運動場 (南区上鶴間5丁目7番1号)	市議	1,800	2,015	3,815	916	1,020	1,936	50.89	50.62	50.75	8
		市長				917	1,020	1,937	50.94	50.62	50.77	8
		県議	1,801	2,016	3,817	918	1,020	1,938	50.97	50.60	50.77	8
		知事				918	1,020	1,938	50.97	50.60	50.77	8
22	東林ふれあいセンター 交流室1・2 (南区東林間1丁目22番17号)	市議	3,464	3,635	7,099	1,540	1,695	3,235	44.46	46.63	45.57	23
		市長				1,539	1,695	3,234	44.43	46.63	45.56	24
		県議	3,471	3,638	7,109	1,542	1,698	3,240	44.43	46.67	45.58	23
		知事				1,543	1,698	3,241	44.45	46.67	45.59	23
23	市立東林公民館ホール (南区相南1丁目10番10号)	市議	2,556	2,689	5,245	1,287	1,387	2,674	50.35	51.58	50.98	7
		市長				1,288	1,388	2,676	50.39	51.62	51.02	7
		県議	2,559	2,694	5,253	1,288	1,388	2,676	50.33	51.52	50.94	7
		知事				1,289	1,389	2,678	50.37	51.56	50.98	7
24	市立東林小学校 図工室 (南区相南2丁目3番1号)	市議	1,752	1,812	3,564	888	972	1,860	50.68	53.64	52.19	4
		市長				889	972	1,861	50.74	53.64	52.22	4
		県議	1,755	1,814	3,569	888	971	1,859	50.60	53.53	52.09	4
		知事				889	972	1,861	50.66	53.58	52.14	4
25	市立東林保育園 プレイルーム (南区相南1丁目13番17号)	市議	2,235	2,256	4,491	992	1,054	2,046	44.38	46.72	45.56	24
		市長				993	1,055	2,048	44.43	46.76	45.60	23
		県議	2,244	2,259	4,503	992	1,055	2,047	44.21	46.70	45.46	24
		知事				993	1,056	2,049	44.25	46.75	45.50	24
26	コンフォールさがみ 南集会所 (南区相南1丁目24番1号)	市議	3,040	3,048	6,088	1,232	1,336	2,568	40.53	43.83	42.18	36
		市長				1,233	1,333	2,566	40.56	43.73	42.15	36
		県議	3,040	3,058	6,098	1,233	1,332	2,565	40.56	43.56	42.06	36
		知事				1,233	1,333	2,566	40.56	43.59	42.08	36
27	市立麻溝公民館 大会議室 (南区下溝594番地6)	市議	3,396	3,185	6,581	1,311	1,273	2,584	38.60	39.97	39.26	41
		市長				1,311	1,274	2,585	38.60	40.00	39.28	41
		県議	3,401	3,189	6,590	1,313	1,274	2,587	38.61	39.95	39.26	41
		知事				1,314	1,275	2,589	38.64	39.98	39.29	41
28	市立麻溝小学校 屋内運動場 (南区下溝713番地)	市議	3,856	3,792	7,648	1,533	1,545	3,078	39.76	40.74	40.25	40
		市長				1,533	1,545	3,078	39.76	40.74	40.25	40
		県議	3,863	3,794	7,657	1,534	1,546	3,080	39.71	40.75	40.22	40
		知事				1,533	1,545	3,078	39.68	40.72	40.20	40

投票区	投票所 (所在地)	選挙の別	選挙当日の有権者数			投票者数			投票率(%)			順位
			男	女	計	男	女	計	男	女	計	
29	市立新磯公民館 大会議室 (南区磯部916番地3)	市議	1,796	1,753	3,549	734	788	1,522	40.87	44.95	42.89	32
		市長				734	788	1,522	40.87	44.95	42.89	32
		県議	1,799	1,756	3,555	735	788	1,523	40.86	44.87	42.84	32
		知事				735	788	1,523	40.86	44.87	42.84	32
30	市立新磯小学校 屋内運動場 (南区磯部1028番地5)	市議	3,699	3,600	7,299	1,480	1,571	3,051	40.01	43.64	41.80	37
		市長				1,480	1,571	3,051	40.01	43.64	41.80	38
		県議	3,700	3,597	7,297	1,480	1,570	3,050	40.00	43.65	41.80	37
		知事				1,480	1,571	3,051	40.00	43.68	41.81	37
31	県立麻溝台高等学校 被服教室 (南区北里2丁目11番1号)	市議	718	729	1,447	296	308	604	41.23	42.25	41.74	38
		市長				296	309	605	41.23	42.39	41.81	37
		県議	726	730	1,456	295	308	603	40.63	42.19	41.41	38
		知事				295	309	604	40.63	42.33	41.48	38
32	市立麻溝台保育園 しろ組保育室 (南区麻溝台6丁目25番35号)	市議	2,729	2,693	5,422	1,210	1,245	2,455	44.34	46.23	45.28	25
		市長				1,211	1,246	2,457	44.38	46.27	45.32	25
		県議	2,731	2,697	5,428	1,209	1,245	2,454	44.27	46.16	45.21	25
		知事				1,211	1,246	2,457	44.34	46.20	45.27	25
33	市立桜台小学校 屋内運動場 (南区相模台7丁目7番1号)	市議	2,293	2,384	4,677	1,013	1,077	2,090	44.18	45.18	44.69	27
		市長				1,013	1,077	2,090	44.18	45.18	44.69	27
		県議	2,295	2,385	4,680	1,012	1,077	2,089	44.10	45.16	44.64	27
		知事				1,013	1,077	2,090	44.14	45.16	44.66	27
34	相模台団地集会所 (南区相模台団地5番6号)	市議	2,397	2,596	4,993	1,148	1,324	2,472	47.89	51.00	49.51	10
		市長				1,148	1,323	2,471	47.89	50.96	49.49	10
		県議	2,406	2,602	5,008	1,148	1,323	2,471	47.71	50.85	49.34	10
		知事				1,148	1,323	2,471	47.71	50.85	49.34	10
35	みよし自治会館 (南区相模台3丁目10番27号)	市議	1,905	1,828	3,733	807	839	1,646	42.36	45.90	44.09	29
		市長				808	840	1,648	42.41	45.95	44.15	29
		県議	1,906	1,831	3,737	810	839	1,649	42.50	45.82	44.13	29
		知事				811	840	1,651	42.55	45.88	44.18	29
36	市立相模台小学校 屋内運動場 (南区南台6丁目5番1号)	市議	1,575	1,746	3,321	720	846	1,566	45.71	48.45	47.15	18
		市長				720	846	1,566	45.71	48.45	47.15	18
		県議	1,582	1,753	3,335	721	847	1,568	45.58	48.32	47.02	19
		知事				721	847	1,568	45.58	48.32	47.02	19
37	市立相模台公民館 大会議室 (南区相模台1丁目13番5号)	市議	2,490	2,484	4,974	1,032	1,088	2,120	41.45	43.80	42.62	33
		市長				1,033	1,089	2,122	41.49	43.84	42.66	33
		県議	2,493	2,483	4,976	1,032	1,088	2,120	41.40	43.82	42.60	33
		知事				1,033	1,089	2,122	41.44	43.86	42.64	33
38	鶴ヶ丘団地集会所 (南区南台5丁目2番4号)	市議	4,719	4,953	9,672	1,986	2,212	4,198	42.09	44.66	43.40	30
		市長				1,988	2,213	4,201	42.13	44.68	43.43	30
		県議	4,733	4,958	9,691	1,990	2,212	4,202	42.05	44.61	43.36	30
		知事				1,990	2,213	4,203	42.05	44.63	43.37	30
39	市立相武台保育園 しろ、みどり組保育室 (南区新磯野2丁目39番11号)	市議	1,577	1,725	3,302	728	841	1,569	46.16	48.75	47.52	16
		市長				728	841	1,569	46.16	48.75	47.52	16
		県議	1,578	1,728	3,306	728	841	1,569	46.13	48.67	47.46	16
		知事				728	841	1,569	46.13	48.67	47.46	16
40	市立相武台小学校 屋内運動場 (南区相武台団地2丁目5番1号)	市議	1,649	1,758	3,407	803	868	1,671	48.70	49.37	49.05	11
		市長				804	869	1,673	48.76	49.43	49.10	11
		県議	1,647	1,758	3,405	802	869	1,671	48.69	49.43	49.07	11
		知事				803	870	1,673	48.76	49.49	49.13	11
41	相武台まちづくりセンター まちづくり会議室 (南区新磯野4丁目1番3号)	市議	1,637	1,838	3,475	1,008	1,125	2,133	61.58	61.21	61.38	1
		市長				1,008	1,123	2,131	61.58	61.10	61.32	1
		県議	1,641	1,838	3,479	1,009	1,127	2,136	61.49	61.32	61.40	1
		知事				1,010	1,126	2,136	61.55	61.26	61.40	1
42	市立緑台小学校 屋内運動場 (南区新磯野3丁目10番23号)	市議	3,251	3,166	6,417	1,316	1,410	2,726	40.48	44.54	42.48	34
		市長				1,316	1,411	2,727	40.48	44.57	42.50	35
		県議	3,261	3,174	6,435	1,317	1,409	2,726	40.39	44.39	42.36	35
		知事				1,316	1,411	2,727	40.36	44.45	42.38	35

投票区	投票所(所在地)	選挙の別	選挙当日の有権者数			投票者数			投票率(%)			順位
			男	女	計	男	女	計	男	女	計	
南区計		市議	114,786	117,851	232,637	51,915	55,221	107,136	45.23	46.86	46.05	
		市長				51,949	55,250	107,199	45.26	46.88	46.08	
		県議	114,968	118,015	232,983	51,935	55,231	107,166	45.17	46.80	46.00	
		知事				51,967	55,277	107,244	45.20	46.84	46.03	
合計		市議	299,282	300,012	599,294	133,209	139,479	272,688	44.51	46.49	45.50	
		市長				133,359	139,592	272,951	44.56	46.53	45.55	
		県議	228,611	230,416	459,027	101,133	106,516	207,649	44.24	46.23	45.24	
		知事	299,661	300,379	600,040	133,399	139,637	273,036	44.52	46.49	45.50	

(7) 投票区別投票率グラフ(市議)

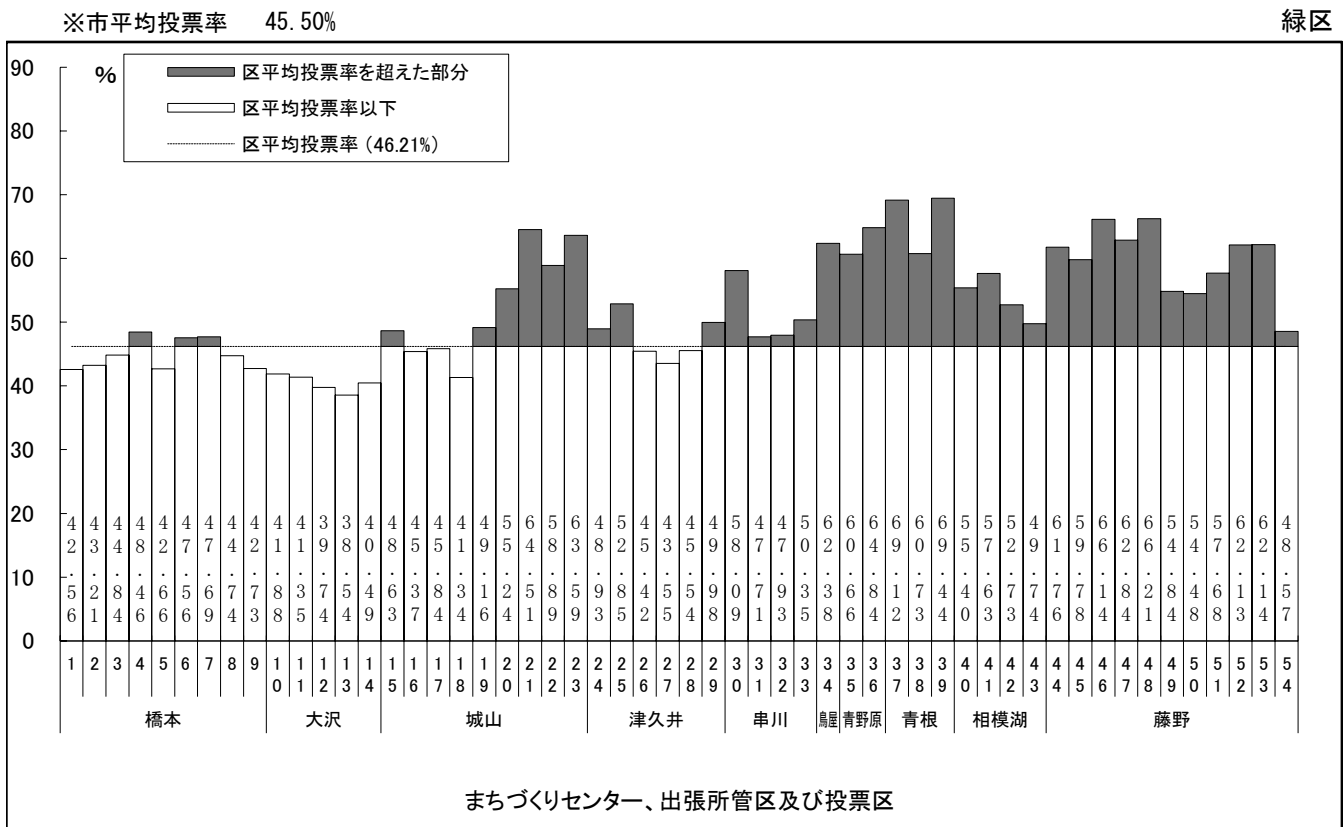

※市平均投票率 45.50%

中央区

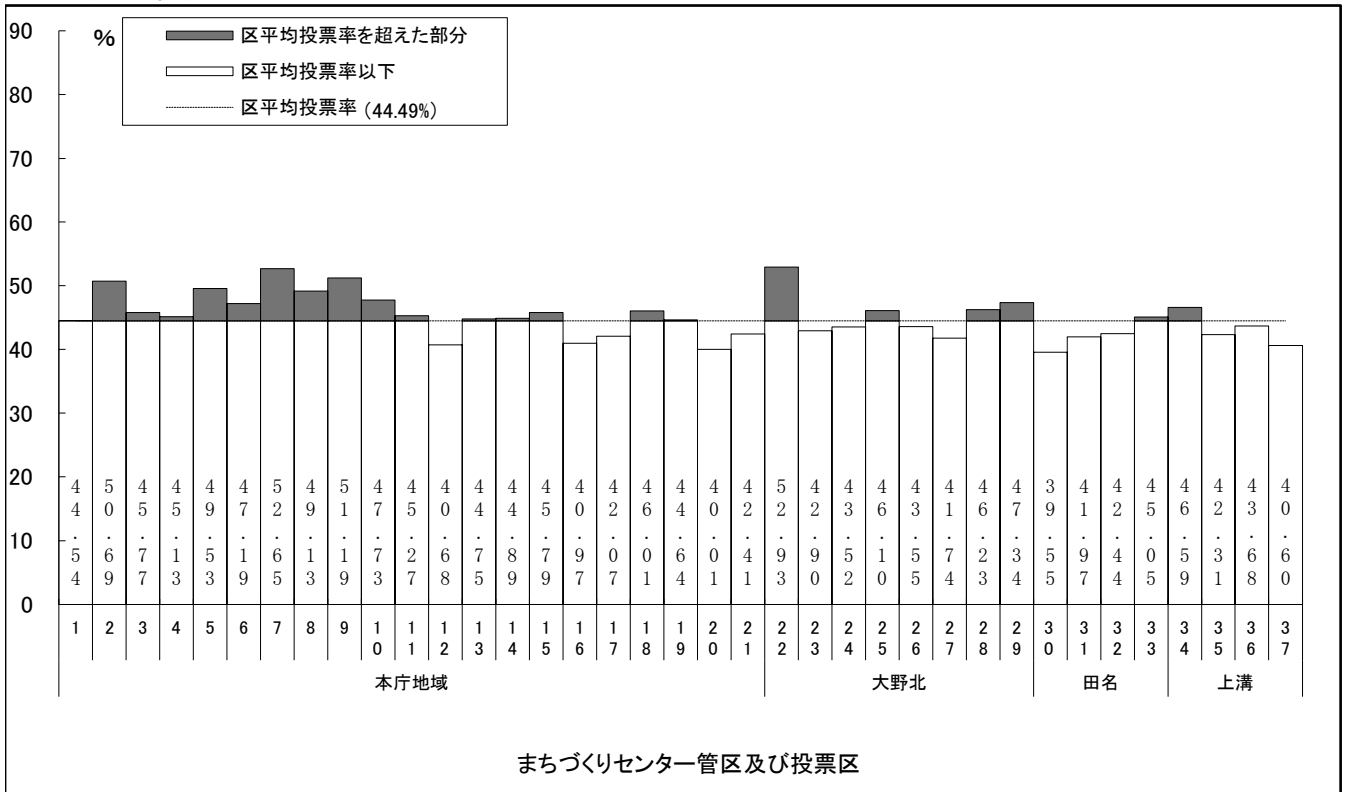

※市平均投票率 45.50%

南区

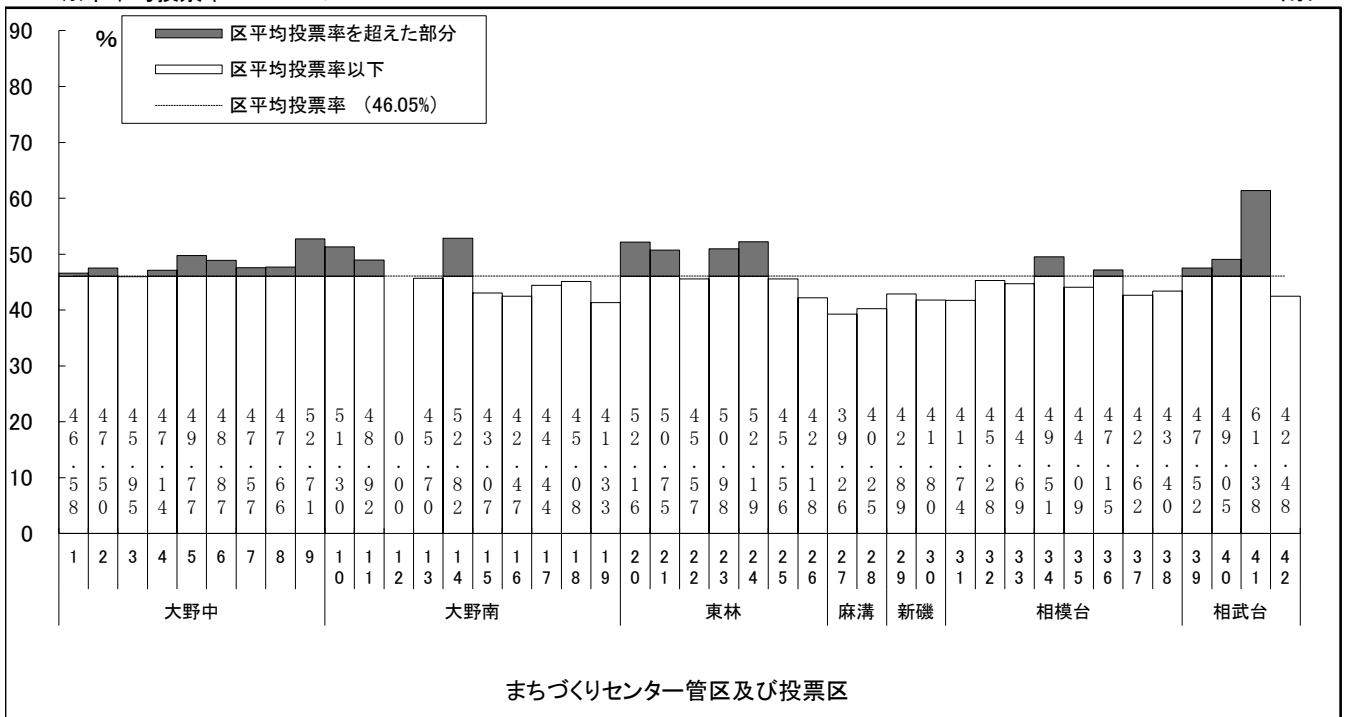

(8) 年齢別投票状況(市議)

年 齢	開票区	選挙当日の有権者数				投 票 者 数			投 票 率 (%)		
		男	女	計	割合(%)	男	女	計	男	女	計
18・19歳	緑 区	1,547	1,508	3,055	2.17	494	530	1,024	31.93	35.15	33.52
	中央区	2,432	2,441	4,873	2.16	806	834	1,640	33.14	34.17	33.65
	南 区	2,330	2,283	4,613	1.98	821	836	1,657	35.24	36.62	35.92
	計	6,309	6,232	12,541	2.09	2,121	2,200	4,321	33.62	35.30	34.45
20～24歳	緑 区	4,040	3,713	7,753	5.50	981	1,008	1,989	24.28	27.15	25.65
	中央区	6,724	6,451	13,175	5.84	1,544	1,695	3,239	22.96	26.27	24.58
	南 区	6,445	6,806	13,251	5.70	1,561	1,821	3,382	24.22	26.76	25.52
	計	17,209	16,970	34,179	5.70	4,086	4,524	8,610	23.74	26.66	25.19
25～29歳	緑 区	3,928	3,483	7,411	5.26	870	955	1,825	22.15	27.42	24.63
	中央区	6,919	6,510	13,429	5.95	1,634	1,765	3,399	23.62	27.11	25.31
	南 区	7,394	7,260	14,654	6.30	1,728	1,980	3,708	23.37	27.27	25.30
	計	18,241	17,253	35,494	5.92	4,232	4,700	8,932	23.20	27.24	25.16
30～34歳	緑 区	4,123	3,537	7,660	5.44	1,189	1,237	2,426	28.84	34.97	31.67
	中央区	7,201	6,592	13,793	6.11	2,052	2,236	4,288	28.50	33.92	31.09
	南 区	7,563	7,092	14,655	6.30	2,296	2,554	4,850	30.36	36.01	33.09
	計	18,887	17,221	36,108	6.03	5,537	6,027	11,564	29.32	35.00	32.03
35～39歳	緑 区	4,691	4,147	8,838	6.27	1,624	1,574	3,198	34.62	37.96	36.18
	中央区	7,882	7,276	15,158	6.71	2,719	2,869	5,588	34.50	39.43	36.87
	南 区	8,153	7,543	15,696	6.75	2,839	3,007	5,846	34.82	39.86	37.25
	計	20,726	18,966	39,692	6.62	7,182	7,450	14,632	34.65	39.28	36.86
40～44歳	緑 区	5,416	4,951	10,367	7.36	1,993	2,034	4,027	36.80	41.08	38.84
	中央区	9,105	7,986	17,091	7.57	3,450	3,234	6,684	37.89	40.50	39.11
	南 区	9,529	8,457	17,986	7.73	3,729	3,624	7,353	39.13	42.85	40.88
	計	24,050	21,394	45,444	7.58	9,172	8,892	18,064	38.14	41.56	39.75
45～49歳	緑 区	6,836	6,053	12,889	9.15	2,746	2,611	5,357	40.17	43.14	41.56
	中央区	11,317	10,039	21,356	9.46	4,475	4,447	8,922	39.54	44.30	41.78
	南 区	11,059	10,131	21,190	9.11	4,640	4,550	9,190	41.96	44.91	43.37
	計	29,212	26,223	55,435	9.25	11,861	11,608	23,469	40.60	44.27	42.34
50～54歳	緑 区	7,183	6,350	13,533	9.61	3,101	2,932	6,033	43.17	46.17	44.58
	中央区	12,449	10,940	23,389	10.36	5,227	4,972	10,199	41.99	45.45	43.61
	南 区	12,162	11,237	23,399	10.06	5,406	5,308	10,714	44.45	47.24	45.79
	計	31,794	28,527	60,321	10.07	13,734	13,212	26,946	43.20	46.31	44.67
55～59歳	緑 区	5,857	5,392	11,249	7.99	2,739	2,742	5,481	46.76	50.85	48.72
	中央区	10,315	9,022	19,337	8.56	4,669	4,469	9,138	45.26	49.53	47.26
	南 区	10,318	9,324	19,642	8.44	4,921	4,748	9,669	47.69	50.92	49.23
	計	26,490	23,738	50,228	8.38	12,329	11,959	24,288	46.54	50.38	48.36
60～64歳	緑 区	4,910	4,648	9,558	6.78	2,564	2,621	5,185	52.22	56.39	54.25
	中央区	7,941	7,355	15,296	6.77	4,014	4,038	8,052	50.55	54.90	52.64
	南 区	8,114	7,671	15,785	6.79	4,323	4,301	8,624	53.28	56.07	54.63
	計	20,965	19,674	40,639	6.78	10,901	10,960	21,861	52.00	55.71	53.79

年 齢	開票区	選挙当日の有権者数				投 票 者 数			投 票 率 (%)		
		男	女	計	割合(%)	男	女	計	男	女	計
65～69歳	緑 区	4,874	4,951	9,825	6.97	2,856	3,100	5,956	58.60	62.61	60.62
	中央区	7,108	6,784	13,892	6.15	4,071	4,048	8,119	57.27	59.67	58.44
	南 区	6,746	6,962	13,708	5.89	4,010	4,338	8,348	59.44	62.31	60.90
	計	18,728	18,697	37,425	6.24	10,937	11,486	22,423	58.40	61.43	59.91
70～74歳	緑 区	6,220	6,869	13,089	9.29	4,006	4,415	8,421	64.41	64.27	64.34
	中央区	8,102	9,097	17,199	7.62	4,909	5,645	10,554	60.59	62.05	61.36
	南 区	8,173	9,097	17,270	7.42	5,170	5,708	10,878	63.26	62.75	62.99
	計	22,495	25,063	47,558	7.94	14,085	15,768	29,853	62.61	62.91	62.77
75～79歳	緑 区	5,212	5,885	11,097	7.88	3,451	3,745	7,196	66.21	63.64	64.85
	中央区	6,893	8,532	15,425	6.83	4,398	5,298	9,696	63.80	62.10	62.86
	南 区	6,628	8,657	15,285	6.57	4,479	5,533	10,012	67.58	63.91	65.50
	計	18,733	23,074	41,807	6.98	12,328	14,576	26,904	65.81	63.17	64.35
80歳以上	緑 区	6,147	8,400	14,547	10.33	3,493	3,484	6,977	56.82	41.48	47.96
	中央区	9,124	13,249	22,373	9.91	5,219	5,720	10,939	57.20	43.17	48.89
	南 区	10,172	15,331	25,503	10.96	5,992	6,913	12,905	58.91	45.09	50.60
	計	25,443	36,980	62,423	10.42	14,704	16,117	30,821	57.79	43.58	49.37
合 計	緑 区	70,984	69,887	140,871	100.00	32,107	32,988	65,095	45.23	47.20	46.21
	中央区	113,512	112,274	225,786	100.00	49,187	51,270	100,457	43.33	45.67	44.49
	南 区	114,786	117,851	232,637	100.00	51,915	55,221	107,136	45.23	46.86	46.05
	計	299,282	300,012	599,294	100.00	133,209	139,479	272,688	44.51	46.49	45.50

(9) 年齢別投票率グラフ (市議)

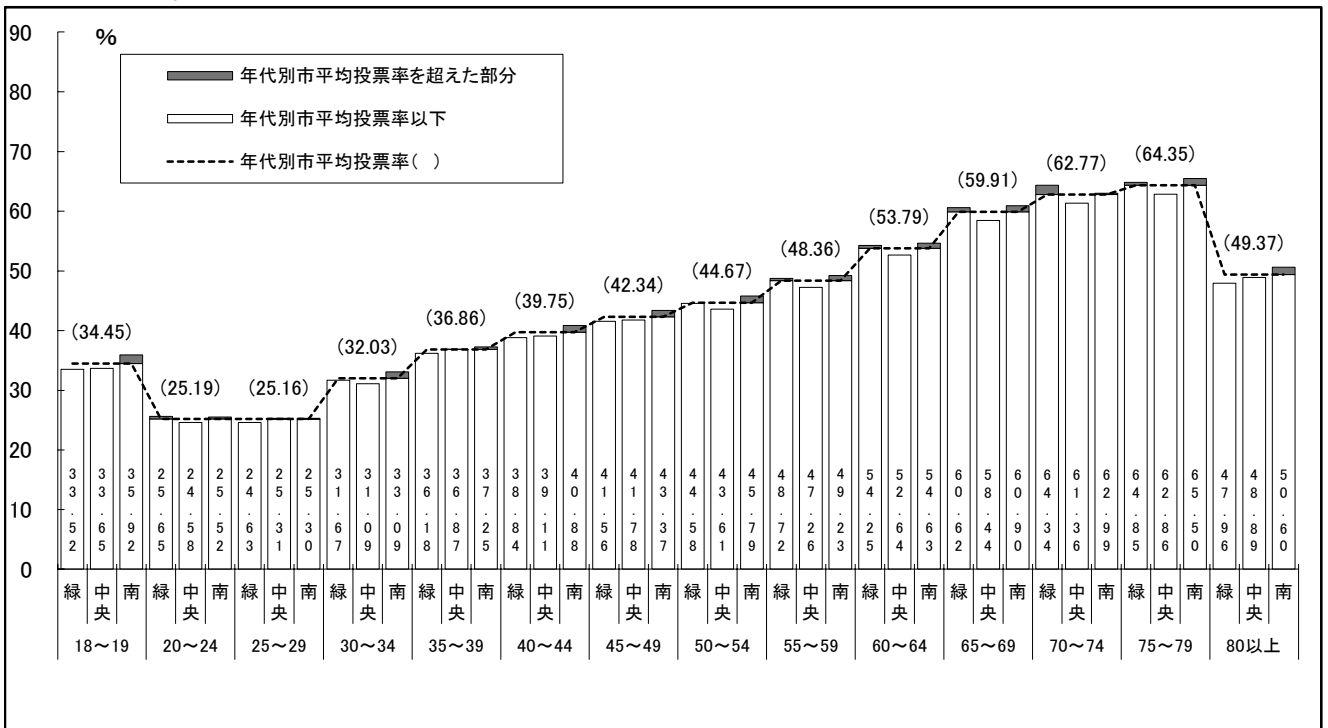

(10) 投票総数に関する調

区分 選挙の別	開票区	投票者数	投票総数	有効投票	無効投票	不受理又は 拒否と決定 した票数	持ち帰り と思われる 票数	その他	無効投票率 (%)
市 議	緑 区	65,095	65,094	63,689	1,405	0	1	0	2.16
	中央区	100,457	100,457	97,728	2,729	0	0	0	2.72
	南 区	107,136	107,136	104,197	2,939	0	0	0	2.74
	計	272,688	272,687	265,614	7,073	0	1	0	2.59
市 長	緑 区	65,164	65,161	62,844	2,317	0	3	0	3.56
	中央区	100,588	100,587	97,362	3,225	0	1	0	3.21
	南 区	107,199	107,197	103,644	3,553	0	2	0	3.31
	計	272,951	272,945	263,850	9,095	0	6	0	3.33
県 議	緑 区	無投票	—	—	—	—	—	—	—
	中央区	100,483	100,482	97,139	3,343	0	1	0	3.33
	南 区	107,166	107,165	102,386	4,779	0	1	0	4.46
	計	207,649	207,647	199,525	8,122	0	2	0	3.91
知 事	緑 区	65,183	65,179	61,182	3,997	0	4	0	6.13
	中央区	100,609	100,607	94,455	6,152	0	2	0	6.11
	南 区	107,244	107,244	100,622	6,622	0	0	0	6.17
	計	273,036	273,030	256,259	16,771	0	6	0	6.14

(11) 代理投票・点字投票に関する調

区分 選挙の別	開票区	代理投票			点字投票		
		計	内訳		計	内訳	
			当日投票	期日前投票		有効	無効
市 議	緑 区	120	47	73	1	1	0
	中央区	222	67	155	2	2	0
	南 区	188	72	116	1	1	0
	計	530	186	344	4	4	0
市 長	緑 区	117	45	72	1	1	0
	中央区	227	68	159	2	2	0
	南 区	188	75	113	1	1	0
	計	532	188	344	4	4	0
県 議	緑 区	無投票	—	—	—	—	—
	中央区	228	68	160	2	2	0
	南 区	181	74	107	1	1	0
	計	409	142	267	3	3	0
知 事	緑 区	118	45	73	1	1	0
	中央区	228	70	158	2	2	0
	南 区	189	75	114	1	1	0
	計	535	190	345	4	4	0

(12) 期日前及び不在者投票

ア 事由別

(ア) 市議選挙

事由別	開票区	期日前 投票	不在者投票										
			投票用紙の請求			投票用紙の交付					投票		
			直接	郵送	合計	直接	郵送	小計	交付を 拒絶し たもの	合計	投票し たもの (A)	投票し ないも の(B)	合計 (A)+(B)
法第48条の2 (職務・業務/区域 外滞在/歩行困 難・収容/区域外 居住/天災・悪天 候)	緑区	22,119	8	287	295	5	290	295	0	295	290	5	295
	中央区	29,131	40	299	339	7	332	339	0	339	334	5	339
	南区	29,682	65	377	442	17	425	442	0	442	430	12	442
	計	80,932	113	963	1,076	29	1,047	1,076	0	1,076	1,054	22	1,076
法第49条第2項 (郵便等) ※特例郵便等投票含む	緑区	—	0	26	26	0	26	26	0	26	25	1	26
	中央区	—	0	42	42	0	42	42	0	42	40	2	42
	南区	—	3	51	54	1	53	54	0	54	53	1	54
	計	—	3	119	122	1	121	122	0	122	118	4	122
法第49条第3項 (代理記載)	緑区	—	1	4	5	0	5	5	0	5	5	0	5
	中央区	—	0	2	2	0	2	2	0	2	2	0	2
	南区	—	0	2	2	0	2	2	0	2	2	0	2
	計	—	1	8	9	0	9	9	0	9	9	0	9
法第49条第4項 (特定国外)	緑区	—	0	0	0	0	0	0	0	0	0	0	0
	中央区	—	0	0	0	0	0	0	0	0	0	0	0
	南区	—	0	0	0	0	0	0	0	0	0	0	0
	計	—	0	0	0	0	0	0	0	0	0	0	0
合計	緑区	22,119	9	317	326	5	321	326	0	326	320	6	326
	中央区	29,131	40	343	383	7	376	383	0	383	376	7	383
	南区	29,682	68	430	498	18	480	498	0	498	485	13	498
	計	80,932	117	1,090	1,207	30	1,177	1,207	0	1,207	1,181	26	1,207

(イ) 市長選挙

事由別	開票区	期日前 投票	不在者投票										投票	
			投票用紙の請求			投票用紙の交付					合計			
			直接	郵送	合計	直接	郵送	小計	交付を 拒絶し たもの	合計	投票し たもの (A)	投票し ないも の(B)	合計 (A)+(B)	
法第48条の2 (職務・業務/区域 外滞在/歩行困 難・収容/区域外 居住/天災・悪天 候)	緑区	22,200	7	287	294	5	289	294	0	294	289	5	294	
	中央区	29,265	41	307	348	8	340	348	0	348	342	6	348	
	南区	29,764	65	376	441	17	424	441	0	441	429	12	441	
	合計	81,229	113	970	1,083	30	1,053	1,083	0	1,083	1,060	23	1,083	
法第49条第2項 (郵便等) ※特例郵便等投票含む	緑区	—	0	26	26	0	26	26	0	26	25	1	26	
	中央区	—	0	41	41	0	41	41	0	41	39	2	41	
	南区	—	3	51	54	1	53	54	0	54	53	1	54	
	合計	—	3	118	121	1	120	121	0	121	117	4	121	
法第49条第3項 (代理記載)	緑区	—	1	4	5	0	5	5	0	5	5	0	5	
	中央区	—	0	2	2	0	2	2	0	2	2	0	2	
	南区	—	0	2	2	0	2	2	0	2	2	0	2	
	合計	—	1	8	9	0	9	9	0	9	9	0	9	
法第49条第4項 (特定国外)	緑区	—	0	0	0	0	0	0	0	0	0	0	0	
	中央区	—	0	0	0	0	0	0	0	0	0	0	0	
	南区	—	0	0	0	0	0	0	0	0	0	0	0	
	合計	—	0	0	0	0	0	0	0	0	0	0	0	
合計	緑区	22,200	8	317	325	5	320	325	0	325	319	6	325	
	中央区	29,265	41	350	391	8	383	391	0	391	383	8	391	
	南区	29,764	68	429	497	18	479	497	0	497	484	13	497	
	合計	81,229	117	1,096	1,213	31	1,182	1,213	0	1,213	1,186	27	1,213	

(ウ) 県議選挙

※緑区は無投票

事由別	開票区	期日前 投票	不在者投票										
			投票用紙の請求			投票用紙の交付					投票		
			直接	郵送	合計	直接	郵送	小計	交付を 拒絶し たもの	合計	投票し たもの (A)	投票し ないも の(B)	合計 (A)+(B)
法第48条の2 (職務・業務/区域 外滞在/歩行困 難・収容/区域外 居住/天災・悪天 候)	緑区	—	—	—	—	—	—	—	—	—	—	—	—
	中央区	29,150	40	302	342	7	335	342	0	342	337	5	342
	南区	29,696	66	383	449	17	432	449	0	449	436	13	449
	合計	58,846	106	685	791	24	767	791	0	791	773	18	791
法第49条第2項 (郵便等) ※特例郵便等投票含む	緑区	—	—	—	—	—	—	—	—	—	—	—	—
	中央区	—	0	42	42	0	42	42	0	42	40	2	42
	南区	—	3	51	54	1	53	54	0	54	52	2	54
	合計	—	3	93	96	1	95	96	0	96	92	4	96
法第49条第3項 (代理記載)	緑区	—	—	—	—	—	—	—	—	—	—	—	—
	中央区	—	0	2	2	0	2	2	0	2	2	0	2
	南区	—	0	2	2	0	2	2	0	2	2	0	2
	合計	—	0	4	4	0	4	4	0	4	4	0	4
法第49条第4項 (特定国外)	緑区	—	—	—	—	—	—	—	—	—	—	—	—
	中央区	—	0	0	0	0	0	0	0	0	0	0	0
	南区	—	0	0	0	0	0	0	0	0	0	0	0
	合計	—	0	0	0	0	0	0	0	0	0	0	0
合計	緑区	—	—	—	—	—	—	—	—	—	—	—	—
	中央区	29,150	40	346	386	7	379	386	0	386	379	7	386
	南区	29,696	69	436	505	18	487	505	0	505	490	15	505
	合計	58,846	109	782	891	25	866	891	0	891	869	22	891

(工) 知事選挙

事由別	開票区	期日前 投票	不在者投票										
			投票用紙の請求			投票用紙の交付					投票		
			直接	郵送	合計	直接	郵送	小計	交付を 拒絶し たもの	合計	投票し たもの (A)	投票し ないも の(B)	合計 (A)+(B)
法第48条の2 (職務・業務/区域 外滞在/歩行困 難・収容/区域外 居住/天災・悪天 候)	緑区	22,207	7	290	297	5	292	297	0	297	291	6	297
	中央区	29,279	41	306	347	8	339	347	0	347	341	6	347
	南区	29,791	66	384	450	17	433	450	0	450	437	13	450
	合計	81,277	114	980	1,094	30	1,064	1,094	0	1,094	1,069	25	1,094
法第49条第2項 (郵便等) ※特例郵便等投票含む	緑区	—	0	26	26	0	26	26	0	26	25	1	26
	中央区	—	0	40	40	0	40	40	0	40	38	2	40
	南区	—	3	51	54	1	53	54	0	54	53	1	54
	合計	—	3	117	120	1	119	120	0	120	116	4	120
法第49条第3項 (代理記載)	緑区	—	1	4	5	0	5	5	0	5	5	0	5
	中央区	—	0	2	2	0	2	2	0	2	2	0	2
	南区	—	0	2	2	0	2	2	0	2	2	0	2
	合計	—	1	8	9	0	9	9	0	9	9	0	9
法第49条第4項 (特定国外)	緑区	—	0	0	0	0	0	0	0	0	0	0	0
	中央区	—	0	0	0	0	0	0	0	0	0	0	0
	南区	—	0	0	0	0	0	0	0	0	0	0	0
	合計	—	0	0	0	0	0	0	0	0	0	0	0
合計	緑区	22,207	8	320	328	5	323	328	0	328	321	7	328
	中央区	29,279	41	348	389	8	381	389	0	389	381	8	389
	南区	29,791	69	437	506	18	488	506	0	506	492	14	506
	合計	81,277	118	1,105	1,223	31	1,192	1,223	0	1,223	1,194	29	1,223

イ 選挙人名簿登録証明書（船員）及び郵便等投票証明書

開票区	選挙人名簿登録 証明書（船員）	郵便等投票証明書	郵便等投票証明書の内訳	
			令第59条の3 に規定するもの	令第59条の3の2に 規定するもの (代理記載)
緑 区	0	35	30	5
中 央 区	0	67	62	5
南 区	3	78	76	2
合 計	3	180	168	12

ウ 不在者投票管理者別

区分 選挙の別	開票区	選挙人の属する市区町村の選挙管理委員長の対してなしたものの	選挙人が所管する他の市区町村の選挙管理委員長の対してなしたものの	指定港の選管はしなしたものの	病院長、老人ホームの長、国立養護施設に對してなしたものの	監獄の長、少年院の長、又は婦人補導院の長に對してなしたものの	少年院の長、又は婦人補導院の長に對してなしたものの	特定国外派遣組織の長に對してなしたものの	郵便等投票	合 計
		無投票	—	—	—	—	—	—	—	—
市 議	緑 区	1	26	0	263	0	0	0	30	320
	中央区	3	45	0	285	1	0	0	42	376
	南 区	0	35	0	395	0	0	0	55	485
	計	4	106	0	943	1	0	0	127	1,181
市 長	緑 区	1	25	0	263	0	0	0	30	319
	中央区	3	45	0	293	1	0	0	41	383
	南 区	0	35	0	394	0	0	0	55	484
	計	4	105	0	950	1	0	0	126	1,186
県 議	緑 区	無投票	—	—	—	—	—	—	—	—
	中央区	3	46	0	287	1	0	0	42	379
	南 区	0	41	0	395	0	0	0	54	490
	計	3	87	0	682	1	0	0	96	869
知 事	緑 区	1	26	0	264	0	0	0	30	321
	中央区	3	46	0	291	1	0	0	40	381
	南 区	0	41	0	395	1	0	0	55	492
	計	4	113	0	950	2	0	0	125	1,194

エ 不在者投票受理・不受理

選挙の別	区分 開票区	投票管理者において受理 と決定しかつ拒否の決定 をしなかったもの	投票管理者において不受理と決定 したもの又は拒否と決定したもの			合計
			開票管理者において 受理と決定したもの	開票管理者において 不受理と決定したもの	計	
市 議	緑 区	320	0	0	0	320
	中央区	376	0	0	0	376
	南 区	485	0	0	0	485
	計	1,181	0	0	0	1,181
市 長	緑 区	319	0	0	0	319
	中央区	383	0	0	0	383
	南 区	484	0	0	0	484
	計	1,186	0	0	0	1,186
県 議	緑 区	無投票	—	—	—	—
	中央区	379	0	0	0	379
	南 区	490	0	0	0	490
	計	869	0	0	0	869
知 事	緑 区	321	0	0	0	321
	中央区	381	0	0	0	381
	南 区	492	0	0	0	492
	計	1,194	0	0	0	1,194

オ 有権者数及び投票者総数に対する割合

選挙の別	開票区	有権者数 ①	投票者数 ②	期 日 前 投 票			不 在 者 投 票			合 計		
				投票者数 ③	有権者数 に対する 割合(%) ③/①	投票者数 に対する 割合(%) ③/②	投票者数 ④	有権者数 に対する 割合(%) ④/①	投票者数 に対する 割合(%) ④/②	投票者数 ③+④ ⑤	有権者数 に対する 割合(%) ⑤/①	投票者数 に対する 割合(%) ⑤/②
市 議	緑 区	140,871	65,095	22,119	15.70	33.98	320	0.23	0.49	22,439	15.93	34.47
	中央区	225,786	100,457	29,131	12.90	29.00	376	0.17	0.37	29,507	13.07	29.37
	南 区	232,637	107,136	29,682	12.76	27.70	485	0.21	0.45	30,167	12.97	28.16
	合 計	599,294	272,688	80,932	13.50	29.68	1,181	0.20	0.43	82,113	13.70	30.11
市 長	緑 区	140,871	65,164	22,200	15.76	34.07	319	0.23	0.49	22,519	15.99	34.56
	中央区	225,786	100,588	29,265	12.96	29.09	383	0.17	0.38	29,648	13.13	29.47
	南 区	232,637	107,199	29,764	12.79	27.77	484	0.21	0.45	30,248	13.00	28.22
	合 計	599,294	272,951	81,229	13.55	29.76	1,186	0.20	0.43	82,415	13.75	30.19
県 議	緑 区	無投票	—	—	—	—	—	—	—	—	—	—
	中央区	226,044	100,483	29,150	12.90	29.01	379	0.17	0.38	29,529	13.06	29.39
	南 区	232,983	107,166	29,696	12.75	27.71	490	0.21	0.46	30,186	12.96	28.17
	合 計	459,027	207,649	58,846	12.82	28.34	869	0.19	0.42	59,715	13.01	28.76
知 事	緑 区	141,013	65,183	22,207	15.75	34.07	321	0.23	0.49	22,528	15.98	34.56
	中央区	226,044	100,609	29,279	12.95	29.10	381	0.17	0.38	29,660	13.12	29.48
	南 区	232,983	107,244	29,791	12.79	27.78	492	0.21	0.46	30,283	13.00	28.24
	合 計	600,040	273,036	81,277	13.55	29.77	1,194	0.20	0.44	82,471	13.74	30.21

カ 期日前投票日別

(ア) 市議・市長

区分 月日	緑 区								中央区					
	緑区合同庁舎		総合事務所(4)		公民館(1)		駅周辺(1)		けやき会館		公民館(3)		駅周辺(1)	
	市議	市長	市議	市長	市議	市長	市議	市長	市議	市長	市議	市長	市議	市長
3/27(月)	—	3	—	—	—	—	—	—	—	4	—	—	—	—
3/28(火)	—	8	—	—	—	—	—	—	—	10	—	—	—	—
3/29(水)	—	37	—	—	—	—	—	—	—	28	—	—	—	—
3/30(木)	—	37	—	—	—	—	—	—	—	62	—	—	—	—
3/31(金)	—	50	—	—	—	—	—	—	—	133	—	—	—	—
4/1(土)	668	656	487	486	193	192	—	—	1,241	1,225	1,102	1,096	—	—
4/2(日)	800	794	588	587	236	235	—	—	1,432	1,421	1,330	1,328	—	—
4/3(月)	666	656	836	832	217	217	418	417	1,058	1,039	1,204	1,202	521	519
4/4(火)	811	809	985	985	312	312	501	501	1,327	1,312	1,649	1,647	683	682
4/5(水)	927	923	1,186	1,186	335	333	672	670	1,586	1,578	1,824	1,824	810	809
4/6(木)	962	961	1,321	1,321	359	359	631	631	1,472	1,467	1,836	1,832	795	795
4/7(金)	908	907	1,336	1,336	295	295	774	773	1,341	1,338	1,456	1,455	789	789
4/8(土)	2,099	2,097	2,026	2,026	570	568	—	—	2,749	2,745	2,926	2,925	—	—
合 計	7,841	7,938	8,765	8,759	2,517	2,511	2,996	2,992	12,206	12,362	13,327	13,309	3,598	3,594

区分 月日	南 区						緑 区		中央区		南 区		合 計	
	南区合同庁舎		公民館等(7)		駅周辺(1)		市議	市長	市議	市長	市議	市長	市議	市長
	市議	市長	市議	市長	市議	市長								
3/27(月)	—	7	—	—	—	—	—	3	—	4	—	7	—	14
3/28(火)	—	14	—	—	—	—	—	8	—	10	—	14	—	32
3/29(水)	—	24	—	—	—	—	—	37	—	28	—	24	—	89
3/30(木)	—	55	—	—	—	—	—	37	—	62	—	55	—	154
3/31(金)	—	66	—	—	—	—	—	50	—	133	—	66	—	249
4/1(土)	842	821	1,361	1,354	—	—	1,348	1,334	2,343	2,321	2,203	2,175	5,894	5,830
4/2(日)	945	939	1,646	1,641	—	—	1,624	1,616	2,762	2,749	2,591	2,580	6,977	6,945
4/3(月)	656	646	1,490	1,487	541	537	2,137	2,122	2,783	2,760	2,687	2,670	7,607	7,552
4/4(火)	904	899	1,984	1,982	632	632	2,609	2,607	3,659	3,641	3,520	3,513	9,788	9,761
4/5(水)	954	950	2,299	2,296	842	840	3,120	3,112	4,220	4,211	4,095	4,086	11,435	11,409
4/6(木)	1,025	1,020	2,294	2,293	966	966	3,273	3,272	4,103	4,094	4,285	4,279	11,661	11,645
4/7(金)	869	867	1,879	1,878	1,031	1,032	3,313	3,311	3,586	3,582	3,779	3,777	10,678	10,670
4/8(土)	2,333	2,333	4,189	4,185	—	—	4,695	4,691	5,675	5,670	6,522	6,518	16,892	16,879
合 計	8,528	8,641	17,142	17,116	4,012	4,007	22,119	22,200	29,131	29,265	29,682	29,764	80,932	81,229

(イ) 県議・知事

※緑区の県議は無投票

区分 月日	緑 区								中央区					
	緑区合同庁舎		総合事務所(4)		公民館(1)		駅周辺(1)		けやき会館		公民館(3)		駅周辺(1)	
	県議	知事	県議	知事	県議	知事	県議	知事	県議	知事	県議	知事	県議	知事
3/24(金)	—	1	—	—	—	—	—	—	—	1	—	—	—	—
3/25(土)	—	1	—	—	—	—	—	—	—	1	—	—	—	—
3/26(日)	—	2	—	—	—	—	—	—	—	2	—	—	—	—
3/27(月)	—	3	—	—	—	—	—	—	—	3	—	—	—	—
3/28(火)	—	8	—	—	—	—	—	—	—	10	—	—	—	—
3/29(水)	—	37	—	—	—	—	—	—	—	29	—	—	—	—
3/30(木)	—	37	—	—	—	—	—	—	—	62	—	—	—	—
3/31(金)	—	50	—	—	—	—	—	—	—	134	—	—	—	—
4/1(土)	—	656	—	486	—	192	—	—	1,243	1,225	1,103	1,097	—	—
4/2(日)	—	795	—	587	—	236	—	—	1,433	1,422	1,330	1,328	—	—
4/3(月)	—	655	—	832	—	217	—	417	1,057	1,038	1,205	1,203	521	520
4/4(火)	—	807	—	985	—	312	—	501	1,330	1,311	1,651	1,648	683	682
4/5(水)	—	924	—	1,186	—	333	—	670	1,587	1,579	1,825	1,825	812	810
4/6(木)	—	962	—	1,321	—	359	—	631	1,474	1,469	1,836	1,831	796	794
4/7(金)	—	907	—	1,336	—	295	—	773	1,342	1,339	1,457	1,456	788	789
4/8(土)	—	2,098	—	2,027	—	568	—	—	2,752	2,748	2,925	2,923	—	—
合 計	—	7,943	—	8,760	—	2,512	—	2,992	12,218	12,373	13,332	13,311	3,600	3,595

区分 月日	南 区						緑 区		中央区		南 区		合 計	
	南区合同庁舎		公民館等(7)		駅周辺(1)		県議	知事	県議	知事	県議	知事	県議	知事
	県議	知事	県議	知事	県議	知事								
3/24(金)	—	3	—	—	—	—	—	1	—	1	—	3	—	5
3/25(土)	—	2	—	—	—	—	—	1	—	1	—	2	—	4
3/26(日)	—	1	—	—	—	—	—	2	—	2	—	1	—	5
3/27(月)	—	7	—	—	—	—	—	3	—	3	—	7	—	13
3/28(火)	—	13	—	—	—	—	—	8	—	10	—	13	—	31
3/29(水)	—	24	—	—	—	—	—	37	—	29	—	24	—	90
3/30(木)	—	55	—	—	—	—	—	37	—	62	—	55	—	154
3/31(金)	—	66	—	—	—	—	—	50	—	134	—	66	—	250
4/1(土)	847	826	1,364	1,355	—	—	—	1,334	2,346	2,322	2,211	2,181	4,557	5,837
4/2(日)	948	940	1,647	1,643	—	—	—	1,618	2,763	2,750	2,595	2,583	5,358	6,951
4/3(月)	655	646	1,489	1,488	540	538	—	2,121	2,783	2,761	2,684	2,672	5,467	7,554
4/4(火)	904	899	1,982	1,982	631	632	—	2,605	3,664	3,641	3,517	3,513	7,181	9,759
4/5(水)	954	950	2,298	2,296	843	841	—	3,113	4,224	4,214	4,095	4,087	8,319	11,414
4/6(木)	1,025	1,020	2,294	2,293	966	966	—	3,273	4,106	4,094	4,285	4,279	8,391	11,646
4/7(金)	869	867	1,879	1,878	1,033	1,032	—	3,311	3,587	3,584	3,781	3,777	7,368	10,672
4/8(土)	2,337	2,337	4,191	4,191	—	—	—	4,693	5,677	5,671	6,528	6,528	12,205	16,892
合 計	8,539	8,656	17,144	17,126	4,013	4,009	—	22,207	29,150	29,279	29,696	29,791	58,846	81,277

キ 期日前投票及び不在者投票の推移

執行年月日 及び選挙の別	区分	投票者数 ①+②+③	内 容										前回比 (%)
			期日前 投票所 ①※	左記以外で投票したもの							郵便等 ③		
				他市区町 村 選 管	船 員 が 指定港等	指定施設 (病院等)	監 獄 等	少年院等	特定国外	小計 ②			
平成	3. 4. 21	市議	6,170	5,437	28	0	646	1	0	—	675	58	156.84
	5. 1. 24	市長	2,084	1,490	1	0	563	1	0	—	565	29	118.34
	7. 4. 9	県議	5,188	4,487	84	0	562	2	0	—	648	53	113.13
		知事	5,124	4,413	84	0	573	2	0	—	659	52	112.25
	7. 4. 23	市議	5,421	4,826	25	0	500	1	0	—	526	69	87.86
	9. 1. 26	市長	4,524	4,031	1	0	455	1	0	—	457	36	217.08
	11. 4. 11	県議	10,955	10,137	43	0	683	2	0	—	728	90	211.16
		知事	10,946	10,130	41	0	683	2	0	—	726	90	213.62
	11. 4. 25	市議	11,182	10,358	92	0	619	3	0	—	714	110	206.27
	13. 1. 21	市長	4,739	4,028	2	0	646	1	0	—	649	62	104.75
	15. 4. 13	県議	14,847	13,986	48	0	713	6	0	—	767	94	135.53
		知事	14,859	14,004	47	0	711	7	0	—	765	90	135.75
	15. 4. 27	市議	14,150	13,386	53	0	598	7	0	—	658	106	126.54
	17. 1. 23	市長	10,159	9,420	3	0	653	6	0	—	662	77	214.37
	19. 4. 8	県議	27,154	26,311	47	0	667	8	0	0	722	121	182.89
		知事	27,203	26,370	47	0	668	7	0	0	722	111	183.07
	19. 4. 22	市議	27,773	26,962	67	0	628	6	0	0	701	110	196.28
		市長	27,752	26,950	65	0	624	6	0	0	695	107	273.18
	23. 4. 10	市議	41,384	40,407	68	2	742	10	1	0	823	154	149.01
		市長	41,475	40,499	68	2	748	9	1	0	828	148	149.45
県議		41,417	40,432	74	2	750	9	1	0	836	149	152.53	
知事		41,514	40,532	74	2	750	9	1	0	836	146	152.61	
27. 4. 12	市議	51,969	50,518	82	1	1,205	9	1	2	1,300	151	125.58	
	市長	52,307	50,857	81	2	1,209	9	1	2	1,304	146	126.12	
	県議	36,074	34,973	64	1	907	9	0	2	983	118	87.10	
	知事	52,362	50,904	88	2	1,210	9	1	2	1,312	146	126.13	
31. 4. 7	市議	68,233	66,928	79	1	1,087	2	0	0	1,169	136	131.30	
	市長	68,603	67,315	71	1	1,083	4	0	0	1,159	129	131.15	
	県議	43,587	42,744	64	1	694	2	0	0	761	82	120.83	
	知事	68,647	67,339	87	1	1,085	3	0	0	1,176	128	131.10	
令和	5. 4. 9	市議	82,113	80,936	106	0	943	1	0	0	1,050	127	120.34
		市長	82,415	81,233	105	0	950	1	0	0	1,056	126	120.13
		県議	59,715	58,849	87	0	682	1	0	0	770	96	137.00
		知事	82,471	81,281	113	0	950	2	0	0	1,065	125	120.14

※ 期日前投票所で投票された不在者投票者数を含む。

※ 平成15年4月27日の選挙までは、本市の不在者投票記載場所で投票された不在者投票者数。

4 開 票

(1) 候補者別得票数

ア 神奈川県知事選挙

氏名欄の()内は通称使用者の戸籍名

得票順	届出番号	氏名	党派	住所	年齢	職業	得票数					新現元別	当選回数
							緑区 開票区	中央区 開票区	南区 開票区	市計	県計		
1	3	黒岩 祐治	無所属	神奈川県横浜市西区 みなとみらい5丁目3番3 -2608号	68	神奈川県 知事	43,588	65,318	67,729	176,635	1,933,753	現	4
2	1	岸 牧子	無所属	神奈川県横須賀市	66	無職	10,903	17,309	20,947	49,159	651,473	新	落 (0)
3	2	加藤 健一郎	無所属	千葉県成田市	73	医師	3,519	6,223	6,330	16,072	123,922	新	落 (0)
4	4	おおつ あやか (大津 綾香)	政治家 女子 48党	東京都目黒区	30	会社員	3,172	5,605	5,616	14,393	151,361	新	落 (0)

イ 神奈川県議会議員選挙

(ア) 神奈川県議会議員選挙(緑区選挙区) 無投票

氏名欄の()内は通称使用者の戸籍名

得票順	届出番号	氏名	党派	住所	年齢	職業	得票数	新現元別	当選回数
-	1	山口 みつお (山口 美津夫)	自由民主党	相模原市緑区三ヶ木1524番地	66	神奈川県議会議員	無投票	現	2
-	2	小田 貴久	立憲民主党	相模原市緑区	41	無職	無投票	新	1

(イ) 神奈川県議会議員選挙(中央区選挙区)

氏名欄の()内は通称使用者の戸籍名

得票順	届出番号	氏名	党派	住所	年齢	職業	得票数	新現元別	当選回数
1	2	河本 文雄	自由民主党	相模原市中央区東淵野辺5丁目21番11号	66	神奈川県議会議員	31,820	現	4
2	1	てらさき 雄介 (寺崎 雄介)	無所属	相模原市中央区上溝4丁目19番18号	51	会社役員	31,245	元	5
3	3	佐々木 正行	公明党	相模原市中央区相模原4丁目5番11号	59	神奈川県議会議員	20,691	現	5
4	4	熊坂 たかのり (熊坂 崇徳)	日本維新の会	神奈川県愛甲郡愛川町中津440番地	40	無職	13,383	新	落 (0)

(ウ) 神奈川県議会議員選挙(南区選挙区)

氏名欄の()内は通称使用者の戸籍名

得票順	届出番号	氏名	党派	住所	年齢	職業	得票数	新現元別	当選回数
1	3	ほそや 政幸 (細谷 政幸)	自由民主党	相模原市南区古淵1丁目19番25号	65	神奈川県議会議員	35,174	現	4
2	4	京島 けいこ (京島 圭子)	立憲民主党	相模原市南区古淵3丁目11番16号 古淵シティビル801	52	神奈川県議会議員	28,579	現	3
3	1	阿部 将太郎	日本維新の会	相模原市南区上鶴間2丁目2番17-204号	33	会社役員	21,478	新	1
4	2	小林 大介	立憲民主党	相模原市南区当麻1102番地15	47	神奈川県議会議員	17,155	現	落 (2)

ウ 相模原市長選挙

氏名欄の（ ）内は通称使用者の戸籍名

得票順	届出番号	氏名	党派	住所	年齢	職業	得票数				新現元別	当選回数
							緑区 開票区	中央区 開票区	南区 開票区	市計		
1	4	もとむら 賢太郎 (本村 賢太郎)	無所属	相模原市南区 鶴野森3丁目19番5号	52	相模原 市長	47,160	72,019	77,034	196,213	現	2
2	3	たてべ 由美子 (建部 由美子)	無所属	相模原市緑区 若葉台6丁目7番地12	75	無職	3,841	6,672	8,218	18,731	新	落 (0)
3	5	ぬまくら 孝太 (沼倉 孝太)	無所属	相模原市中央区 矢部1丁目8番14号	75	無職	3,756	8,553	5,535	17,844	新	落 (0)
4	2	野元 ひろゆき (野元 弘幸)	無所属	相模原市緑区 澤井1215番地	61	大学教員	4,972	5,569	7,016	17,557	新	落 (0)
5	1	たけしま 俊子 (武嶋 俊子)	相模原の未来 をつくる会	相模原市中央区 相模原2丁目1番12-405号	50	看護師	3,115	4,549	5,841	13,505	新	落 (0)

エ 相模原市議会議員選挙

(ア) 相模原市議会議員選挙(緑区選挙区)

氏名欄の（ ）内は通称使用者の戸籍名

得票順	届出番号	氏名	党派	住所	年齢	職業	得票数	新現元別	当選回数
1	2	秋本 じん (秋本 仁)	自由民主党	相模原市緑区橋本5丁目39番6号	52	相模原市議会議員	6,079	現	2
2	6	関根 まさごろう (関根 雅吾郎)	無所属	相模原市緑区下九沢2516番地18 ファミリー21-103	51	相模原市議会議員	5,812	現	4
3	8	大八木 さとし (大八木 聡)	自由民主党	相模原市緑区相原5丁目15番20号	49	相模原市議会議員	5,365	現	2
4	3	谷川 ヒロシ (谷川 洋)	立憲民主党	相模原市緑区二本松2丁目4番20号 アイエヌハイツⅢ101	33	無職	5,177	新	1
5	4	なんば 秀樹 (南波 秀樹)	公明党	相模原市緑区下九沢1690番地29	50	相模原市議会議員	5,068	現	3
6	11	中村 ただとき (中村 忠辰)	公明党	相模原市緑区青山924番地8	46	相模原市議会議員	4,788.984	現	2
7	12	小林 たかみち (小林 孝康)	無所属	相模原市緑区向原1丁目10番30号	48	無職	4,703	新	1
8	10	佐藤 ひさし (佐藤 尚史)	自由民主党	相模原市緑区小淵1967番地	65	相模原市議会議員	4,628	現	2
9	5	のもと よしみ (野元 好美)	無所属	相模原市緑区	60	相模原市議会議員	4,223	現	5
10	9	くりはら 大 (栗原 大)	立憲民主党	相模原市緑区鳥屋51番地4	74	会社役員	4,185.595	現	5
11	14	岩井 大	日本維新の会	相模原市緑区中沢384番地	45	無職	3,684.404	新	1
12	7	中村 圭	日本共産党	相模原市中央区田名1580番地8 ブライト102	42	政党役員	3,325.015	新	落 (0)
13	13	渡辺 ひろあき (渡邊 博明)	無所属	相模原市緑区青野原1307番地イ	41	会社経営	3,161	新	落 (0)
14	1	神田 みほ (神田 実穂)	国民民主党	相模原市緑区下九沢1295番地10	51	会社員	2,679	新	落 (0)
15	15	松川 きみひろ (松川 公浩)	無所属	相模原市緑区西橋本3丁目5番9号	61	学習塾代表	810	新	落 (0)

(イ) 相模原市議会議員選挙(中央区選挙区)

氏名欄の()内は通称使用者の戸籍名

得票順	届出番号	氏名	党派	住所	年齢	職業	得票数	新現元別	当選回数
1	5	えのもと 揚助 (榎本 揚助)	地域政党 さがみはら	相模原市中央区	38	相模原市議会議員	9,444	現	2
2	15	大沢 ようこ (大澤 洋子)	立憲民主党	相模原市中央区横山3丁目2番10号	69	相模原市議会議員	7,966	現	6
3	18	渡部 としあき (渡部 俊明)	自由民主党	相模原市中央区上溝3105番地6	60	相模原市議会議員	6,981	現	3
4	21	中村 まさはる (中村 昌治)	自由民主党	相模原市中央区田名4329番地	61	会社社長	5,799	現	6
5	16	いがらし ちよ (五十嵐 千代)	無所属	相模原市中央区	50	相模原市議会議員	5,676	現	4
6	3	うしろだ 博美 (後田 博美)	公明党	相模原市中央区淵野辺本町1丁目3番54号	62	相模原市議会議員	5,220	現	3
7	6	にしや 克己 (西家 克己)	公明党	相模原市中央区向陽町5番4号	59	相模原市議会議員	5,125	現	4
8	14	西田 ゆうと (西田 悠人)	自由民主党	相模原市中央区青葉1丁目8番7号	25	会社役員	5,004	新	1
9	20	岡本 こうぞう (岡本 浩三)	公明党	相模原市中央区横山3丁目26番17号	54	相模原市議会議員	4,534	現	2
10	22	うすい 貴彦 (臼井 貴彦)	立憲民主党	相模原市中央区清新7丁目12番3号ForSweet302	51	相模原市議会議員	4,507	現	4
11	1	森 しげゆき (森 繁之)	無所属	相模原市中央区上溝3841番地11	56	相模原市議会議員	4,356	現	5
12	2	こさわ 隆宏 (小澤 隆宏)	日本維新の会	相模原市中央区富士見5丁目13番11号	41	行政書士	3,934	新	1
13	12	はぎうだ 康治 (萩生田 康治)	無所属	相模原市中央区淵野辺4丁目30番11号	50	会社社長	3,889	新	1
14	13	まつうら ちづこ (松浦 千鶴子)	立憲民主党	相模原市中央区淵野辺本町3丁目19番22号	49	団体職員	3,726	現	2※
15	4	みず 城太郎 (三須 城太郎)	無所属	相模原市中央区横山3丁目25番24号	44	相模原市議会議員	3,712	現	2
16	7	田崎 あきら (田崎 明)	日本維新の会	相模原市中央区南橋本1丁目20番11-1102号	53	自営業	3,497	新	1
17	9	今宮 ゆうき (今宮 祐貴)	日本共産党	相模原市中央区共和2丁目14番8-404号	38	相模原市議会議員	3,298	現	2
18	10	松永 ちか子 (松永 千賀子)	日本共産党	相模原市中央区相模原7丁目3番4-102号	68	相模原市議会議員	3,276	現	落(6)
19	17	はっとり 裕明 (服部 裕明)	自由民主党	相模原市中央区南橋本1丁目20番12-806号	66	相模原市議会議員	3,208	現	落(1)
20	23	小池 よしかず (小池 義和)	立憲民主党	相模原市中央区相生4丁目10番4号	45	相模原市議会議員	2,015	現	落(4)
21	8	ミスター TK (高橋 和也)	地域政党 さがみはら	相模原市中央区	45	会社員	1,725	新	落(0)
22	19	太田 けいすけ (太田 佳佑)	無所属	相模原市中央区	44	会社代表	491	新	落(0)
23	11	古澤 しんご (古澤 慎悟)	はやぶさ党	相模原市中央区中央6丁目13番8号	48	自営業	345	新	落(0)

※松浦千鶴子氏は、3月28日に発生した議員の欠員に伴い、繰上補充の手続きによって選挙執行後の4月13日に前回選挙(平成31年4月)の当選人となり、同日から任期満了の4月29日まで相模原市議会議員の職にあったため、新現元別の区分を「現職」、当選回数を「2回目」と表記しました。

(ウ) 相模原市議会議員選挙(南区選挙区)

氏名欄の()内は通称使用者の戸籍名

得票順	届出番号	氏名	党派	住所	年齢	職業	得票数	新現元別	当選回数
1	28	鈴木 こうち (鈴木 晃地)	日本維新の会	相模原市南区	33	相模原市議会議員	9,298.611	現	3
2	23	阿部 よしひろ (阿部 善博)	自由民主党	相模原市南区上鶴間2丁目4番15号	52	相模原市議会議員	6,421	現	6
3	5	にしな なつみ (仁科 なつ美)	立憲民主党	相模原市南区	33	相模原市議会議員	6,031	現	2
4	22	むかわ けい (務川 慧)	無所属	相模原市南区	35	無職	5,645	新	1
5	7	鈴木 秀成	無所属	相模原市南区東林間2丁目6番18号	46	相模原市議会議員	5,618.598	現	4
6	21	ほぼ ふみ子 (保々 富美子)	公明党	相模原市南区若松6丁目1番14-1号	52	無職	5,298	新	1
7	10	長谷川 くみ子 (長谷川 久美子)	無所属	相模原市南区	61	相模原市議会議員	5,093	現	6
8	26	おおつき 和弘 (大槻 和弘)	自由民主党	相模原市南区御園5丁目5番20号	67	相模原市議会議員	4,770	現	4
9	12	寺田 ひろこ (寺田 弘子)	自由民主党	相模原市南区大野台7丁目29番37号	69	相模原市議会議員	4,574	現	5
10	13	古内 明	自由民主党	相模原市南区鶴野森2丁目27番7-303号	59	相模原市議会議員	4,525	現	5
11	14	羽生田 がく (羽生田 学)	日本共産党	相模原市南区上鶴間2丁目7番46号 ディアコートKM101号	43	相模原市議会議員	4,329	現	3
12	4	折笠 まさはる (折笠 正治)	自由民主党	相模原市南区相南1丁目1番14号	45	会社役員	4,260	現	2
13	6	加藤 あきのり (加藤 明徳)	公明党	相模原市南区上鶴間1丁目12番27号	65	相模原市議会議員	3,958	現	7
14	17	桜井 はるな	立憲民主党	相模原市南区鶴野森3丁目44番19号	65	相模原市議会議員	3,876	現	4
15	18	大崎 ひではる (大崎 秀治)	公明党	相模原市南区東林間2丁目6番17号	63	相模原市議会議員	3,849	現	4
16	24	山口 ひさし (山口 恒)	地域政党 さがみはら	相模原市南区新磯野1丁目10番6号 ステイム相模原南117号室	50	会社員	3,684	新	1
17	8	石川 いたる (石川 達)	立憲民主党	相模原市南区相模台2丁目21番15号	53	相模原市議会議員	3,401	現	3
18	15	須田 たけし (須田 毅)	自由民主党	相模原市南区若松1丁目13番9号	81	相模原市議会議員	3,340	現	6
19	19	松田 みねゆき (松田 峰由紀)	国民民主党	相模原市南区南台5丁目11番19-1608号	44	自営業	3,332	新	落 (0)
20	27	山下 伸一郎	日本共産党	相模原市南区桜台19番6-42号	71	政党役員	2,903	元	落 (1)
21	20	下久保 まさこ (下久保 雅子)	神奈川 ネットワーク運動	相模原市南区大野台2丁目19番4号	44	看護師	2,725	新	落 (0)
22	25	鈴木 みゆき (鈴木 美幸)	日本維新の会	相模原市南区上鶴間4丁目29番2-311号	67	無職	2,186.789	新	落 (0)
23	16	松本 たかひろ (蔵本 貴裕)	社会民主党	相模原市中央区鹿沼台1丁目15番3号 丸正鹿沼台マンション602	27	政党職員	2,126	新	落 (0)
24	1	横尾 ゆう (横尾 優)	無所属	相模原市南区	30	行政書士	1,161	新	落 (0)
25	9	おおた 亮介 (太田 亮介)	無所属	相模原市南区	44	無職	634	新	落 (0)
26	11	萩山 あゆみ	日本第一党	相模原市南区	45	無職	584	新	落 (0)
27	2	榎本 五郎	無所属	相模原市南区	77	会社社長	320	新	落 (0)
28	3	ゆさ 政幸 (遊佐 政幸)	無所属	相模原市南区相模台団地6番4-305号	58	警備員	254	新	落 (0)

(2) 党派別得票数及び得票率

ア 神奈川県議会議員選挙

開票区 党派	緑区 (無投票)	中央区	南区	市計	候補者数				当選者数			
					緑区	中央区	南区	市計	緑区	中央区	南区	市計
自由民主党	—	31,820	35,174	66,994	1	1	1	3	1	1	1	3
	—	32.76%	34.35%	33.58%								
立憲民主党	—	0	45,734	45,734	1	0	2	3	1	0	1	2
	—	0.00%	44.67%	22.92%								
日本維新の会	—	13,383	21,478	34,861	0	1	1	2	0	0	1	1
	—	13.78%	20.98%	17.47%								
公明党	—	20,691	0	20,691	0	1	0	1	0	1	0	1
	—	21.30%	0.00%	10.37%								
無所属	—	31,245	0	31,245	0	1	0	1	0	1	0	1
	—	32.17%	0.00%	15.66%								
計	—	97,139	102,386	199,525	2	4	4	10	2	3	3	8

イ 相模原市議会議員選挙

開票区 党派	緑区	中央区	南区	市計	候補者数				当選者数			
					緑区	中央区	南区	市計	緑区	中央区	南区	市計
自由民主党	16,072	20,992	27,890	64,954	3	4	6	13	3	3	6	12
	25.24%	21.48%	26.77%	24.45%								
立憲民主党	9,362.595	18,214	13,308	40,884.595	2	4	3	9	2	3	3	8
	14.70%	18.64%	12.77%	15.39%								
日本維新の会	3,684.404	7,431	11,485.400	22,600.804	1	2	2	5	1	2	1	4
	5.78%	7.60%	11.02%	8.51%								
公明党	9,856.984	14,879	13,105	37,840.984	2	3	3	8	2	3	3	8
	15.48%	15.22%	12.58%	14.25%								
日本共産党	3,325.015	6,574	7,232	17,131.015	1	2	2	5	0	1	1	2
	5.22%	6.73%	6.94%	6.45%								
国民民主党	2,679	0	3,332	6,011	1	0	1	2	0	0	0	0
	4.21%	0.00%	3.20%	2.26%								
社会民主党	0	0	2,126	2,126	0	0	1	1	0	0	0	0
	0.00%	0.00%	2.04%	0.80%								
日本第一党	0	0	584	584	0	0	1	1	0	0	0	0
	0.00%	0.00%	0.56%	0.22%								
地域政党 さがみはら	0	11,169	3,684	14,853	0	2	1	3	0	1	1	2
	0.00%	11.43%	3.54%	5.59%								
神奈川ネット ワーク運動	0	0	2,725	2,725	0	0	1	1	0	0	0	0
	0.00%	0.00%	2.62%	1.03%								
はやぶさ党	0	345	0	345	0	1	0	1	0	0	0	0
	0.00%	0.35%	0.00%	0.13%								
無所属	18,709	18,124	18,725.598	55,558.598	5	5	7	17	3	4	3	10
	29.38%	18.55%	17.97%	20.92%								
計	63,688.998	97,728	104,196.998	265,613.996	15	23	28	66	11	17	18	46

(3) 開票状況

ア 神奈川県知事選挙

得票順	届出番号	党派	氏名	開票区	22:30	23:00	23:30	24:00	24:30	25:00	25:30	26:00	確定 緑区 25:31 中央区 26:10 南区 25:35
1	3	無所属	黒岩 祐治	緑区	0	4,500	22,500	43,000	43,536	43,588	43,588	43,588	43,588
				中央区	500	5,500	11,500	19,000	31,500	48,500	64,500	65,306	65,318
				南区	1,000	7,500	22,000	43,000	65,000	67,672	67,729	67,729	67,729
				市計	1,500	17,500	56,000	105,000	140,036	159,760	175,817	176,623	176,635
2	1	無所属	岸 牧子	緑区	0	1,000	8,500	10,500	10,893	10,903	10,903	10,903	10,903
				中央区	0	0	2,000	8,000	14,000	15,500	17,000	17,301	17,309
				南区	0	1,000	5,000	13,000	20,000	20,932	20,947	20,947	20,947
				市計	0	2,000	15,500	31,500	44,893	47,335	48,850	49,151	49,159
3	2	無所属	加藤 健一郎	緑区	0	500	2,000	3,000	3,517	3,519	3,519	3,519	3,519
				中央区	0	0	500	1,500	2,000	3,500	5,500	6,222	6,223
				南区	0	500	1,000	1,000	6,000	6,321	6,330	6,330	6,330
				市計	0	1,000	3,500	5,500	11,517	13,340	15,349	16,071	16,072
4	4	政治家女子 48党	おおつ あやか (大津 綾香)	緑区	0	500	500	2,996	3,167	3,172	3,172	3,172	3,172
				中央区	0	0	2,000	2,500	2,500	5,000	5,000	5,599	5,605
				南区	0	500	1,500	1,500	5,000	5,611	5,616	5,616	5,616
				市計	0	1,000	4,000	6,996	10,667	13,783	13,788	14,387	14,393
開票率 (%)				緑区	0.00	9.97	51.39	91.27	93.75	93.86	93.86	100	100
				中央区	0.49	5.46	15.90	30.81	49.69	72.06	91.44	93.85	100
				南区	0.93	8.85	27.50	54.54	89.51	93.74	93.82	100	100
				市計	0.54	7.87	28.93	54.57	75.85	85.78	92.95	97.73	100

※ 22:00現在は全区とも開票率0%のため省略

イ 神奈川県議会議員選挙

(ア) 神奈川県議会議員選挙 (緑区選挙区)

得票順	届出番号	党派	氏名	22:00	22:30	23:00	23:30	24:00	24:30	25:00	25:30	確定
				無投票								
開票率 (%)												

(イ) 神奈川県議会議員選挙 (中央区選挙区)

氏名欄の()内は通称使用者の戸籍名

得票順	届出番号	党派	氏名	23:00	23:30	24:00	24:30	25:00	25:30	26:00	26:30	確定 中央区 26:31
1	2	自由民主党	河本 文雄	1,500	2,000	6,000	14,000	19,000	29,000	31,790	31,820	31,820
2	1	無所属	てらさき 雄介 (寺崎 雄介)	1,500	2,000	6,000	14,000	19,000	29,000	31,227	31,245	31,245
3	3	公明党	佐々木 正行	1,500	2,000	6,000	11,500	15,000	19,500	20,669	20,691	20,691
4	4	日本維新の会	熊坂 たかのり (熊坂 崇徳)	1,500	2,000	6,000	10,000	12,500	13,000	13,361	13,383	13,383
開票率 (%)				5.97	7.96	23.88	49.26	65.18	90.06	96.58	96.67	100

※ 22:00及び22:30現在は全区とも開票率0%のため省略

(ウ) 神奈川県議会議員選挙(南区選挙区)

氏名欄の()内は通称使用者の戸籍名

得票順	届出番号	党派	氏名	23:00	23:30	24:00	24:30	25:00	25:30	26:00	確定	
											南区	26:01
1	3	自由民主党	ほそや 政幸 (細谷 政幸)	2,500	17,000	26,500	31,000	35,158	35,158	35,174		35,174
2	4	立憲民主党	京島 けいこ (京島 圭子)	2,500	5,500	10,500	19,500	28,567	28,567	28,579		28,579
3	1	日本維新の会	阿部 将太郎	2,500	5,500	10,500	17,000	21,467	21,467	21,478		21,478
4	2	立憲民主党	小林 大介	2,500	5,500	10,500	16,500	17,148	17,148	17,155		17,155
開票率(%)				9.33	31.25	54.12	78.38	95.49	95.49	95.53		100

※ 22:00及び22:30現在は全区とも開票率0%のため省略

ウ 相模原市長選挙

氏名欄の()内は通称使用者の戸籍名

得票順	届出番号	党派	氏名	開票区	23:00	23:30	24:00	24:30	25:00	25:30	26:00	確定	
												緑区	25:01
1	4	無所属	もとむら 賢太郎 (本村 賢太郎)	緑区	500	17,000	29,000	46,500	47,160	47,160	47,160		47,160
				中央区	7,000	18,000	26,000	36,500	54,000	71,989	72,017	72,019	
				南区	4,500	23,500	41,000	55,500	76,795	76,995	77,034	77,034	
				市計	12,000	58,500	96,000	138,500	177,955	196,144	196,211	196,213	
2	3	無所属	たてべ 由美子 (建部 由美子)	緑区	0	1,000	1,000	3,500	3,841	3,841	3,841		3,841
				中央区	1,000	1,500	2,500	4,500	6,000	6,666	6,672	6,672	
				南区	0	1,500	3,500	6,500	8,208	8,208	8,218	8,218	
				市計	1,000	4,000	7,000	14,500	18,049	18,715	18,731	18,731	
3	5	無所属	ぬまくら 孝太 (沼倉 孝太)	緑区	0	500	1,000	3,000	3,756	3,756	3,756		3,756
				中央区	1,000	2,000	3,000	4,500	7,500	8,549	8,553	8,553	
				南区	0	1,500	3,500	5,000	5,526	5,526	5,535	5,535	
				市計	1,000	4,000	7,500	12,500	16,782	17,831	17,844	17,844	
4	2	無所属	野元 ひろゆき (野元 弘幸)	緑区	0	1,500	4,000	4,500	4,972	4,972	4,972		4,972
				中央区	1,000	1,500	2,500	3,500	5,000	5,565	5,569	5,569	
				南区	0	1,500	3,500	6,000	7,007	7,007	7,016	7,016	
				市計	1,000	4,500	10,000	14,000	16,979	17,544	17,557	17,557	
5	1	相模原の未来をつくる会	たけしま 俊子 (武嶋 俊子)	緑区	0	1,500	3,000	3,000	3,115	3,115	3,115		3,115
				中央区	1,000	1,500	2,500	3,500	4,000	4,546	4,549	4,549	
				南区	0	1,000	2,500	5,000	5,829	5,829	5,841	5,841	
				市計	1,000	4,000	8,000	11,500	12,944	13,490	13,505	13,505	
開票率(%)				緑区	0.76	32.99	58.31	92.84	96.43	100	100		100
				中央区	10.93	24.35	36.28	52.19	76.05	96.74	96.79	100	
				南区	4.19	27.05	50.37	72.76	96.42	96.61	100	100	
				市計	5.86	27.47	47.07	69.97	88.92	97.46	98.81	100	

※ 22:00及び22:30現在は全区とも開票率0%のため省略

工 相模原市議会議員選挙

区 分	開票区	23:00	23:30	24:00	24:30	25:00	25:30	26:00	26:30	確定	
										緑区 25:31	中央区 26:50
候補者別の 得票数合計	緑 区	2,800	14,600	34,200	61,000	63,401	63,401	63,688.998	63,688.998	63,688.998	
	中央区	12,000	24,000	43,400	70,200	91,400	95,997	97,471	97,692	97,728	
	南 区	10,600	46,800	78,600	98,977	104,088	104,088	104,196.998	104,196.998	104,196.998	
	市 計	25,400	85,400	156,200	230,177	258,889	263,486	265,356.996	265,577.996	265,613.996	
開票率(%)	緑 区	4.30	22.42	52.53	93.70	97.39	97.39	100	100	100	
	中央区	11.94	23.89	43.20	69.88	90.98	95.56	97.02	97.24	100	
	南 区	9.89	43.68	73.36	92.38	97.15	97.15	100	100	100	
	市 計	9.31	31.31	57.28	84.41	94.93	96.62	98.90	98.98	100	

※ 22:00及び22:30現在は全区とも開票率0%のため省略

(4) 無効投票に関する調

区分 選挙の別	開票区	所定の用紙を用いないもの	候補者でない者又は候補者となることができない者の氏名を記載したもの	2人以上の候補者の氏名を記載したもの	被選挙権のない候補者の氏名を記載したもの	候補者の氏名のほか他事を記載したもの	候補者の氏名を自書しないもの	候補者の何人かを記載したかを確認し難いもの	白紙投票	単に雑事を記載したもの	単に記号符号を記載したもの	合 計
知 事	緑 区	0	63	1	0	77	0	25	2,695	643	493	3,997
	中央区	0	126	12	0	85	0	7	4,290	938	694	6,152
	南 区	0	109	4	0	107	0	12	4,643	1,001	746	6,622
	市 計	0	298	17	0	269	0	44	11,628	2,582	1,933	16,771
県 議	緑 区	無投票	-	-	-	-	-	-	-	-	-	-
	中央区	0	114	0	0	9	0	27	2,464	393	336	3,343
	南 区	0	150	0	0	18	0	45	3,651	477	438	4,779
	市 計	0	264	0	0	27	0	72	6,115	870	774	8,122
市 長	緑 区	0	80	0	0	11	0	13	1,664	332	217	2,317
	中央区	0	106	0	0	18	0	81	2,366	365	289	3,225
	南 区	0	108	1	0	40	0	17	2,602	352	433	3,553
	市 計	0	294	1	0	69	0	111	6,632	1,049	939	9,095
市 議	緑 区	1	99	3	0	6	0	19	992	172	113	1,405
	中央区	0	159	1	0	13	0	58	1,975	276	247	2,729
	南 区	0	145	0	0	13	0	61	2,214	287	219	2,939
	市 計	1	403	4	0	32	0	138	5,181	735	579	7,073

5 投・開票所に使用した施設に関する調

(1) 投票所の名称及び所在地

3 - (6) 投票区別投票に関する調 (P 1 6 ~ P 2 5 のとおり)

(2) 投票所を変更した投票区

開票区	投票区名	建物の名称	所在地
緑区	第42投票区	新 市立千木良公民館	相模原市緑区千木良991番地1
		旧 市立千木良小学校屋内運動場	相模原市緑区千木良1035番地
中央区	第22投票区	新 市立青少年学習センターホール	相模原市中央区矢部新町3番15号
		旧 県営上矢部団地集会室	相模原市中央区矢部新町1番15号
	第24投票区	新 市立淵野辺小学校図工室	相模原市中央区淵野辺4丁目6番22号
		旧 市立淵野辺小学校屋内運動場	相模原市中央区淵野辺4丁目6番22号
南区	第12投票区	新 市立大野南公民館大会議室1 (投票区も第12投票区から第13投票区に変更)	相模原市南区相模大野5丁目31番1号
		旧 南区合同庁舎3階講堂	相模原市南区相模大野5丁目31番1号
	第19投票区	新 市立鶴園小学校屋内運動場	相模原市南区上鶴間本町7丁目8番1号
		旧 市立鶴園中和田こどもセンター	相模原市南区上鶴間本町7丁目8番2号

※旧投票区は、令和4年7月10日執行第26回参議院議員通常選挙での投票区

(3) 期日前投票所及び不在者投票記載所の名称並びに所在地

開票区	建物の名称	所在地	設置期間	投票時間
緑区	緑区合同庁舎 4階集団指導室	相模原市緑区西橋本5丁目3番21号	3月24日から 4月8日まで	午前8時30分から 午後8時まで
	市立大沢公民館 コミュニティ室	相模原市緑区大島1776番地5	4月1日から 4月8日まで	午前9時から 午後5時まで
	城山総合事務所 第2別館2階A会議室	相模原市緑区久保沢1丁目3番1号		午前8時30分から 午後8時まで
	津久井総合事務所 本館3階第1・2会議室	相模原市緑区中野633番地		
	相模湖総合事務所 1階会議室	相模原市緑区与瀬896番地		
	藤野総合事務所 3階301・302会議室	相模原市緑区小淵2000番地		
	市立橋本公民館 大会議室	相模原市緑区橋本6丁目2番1号 (イオン橋本店6階 シテイ・プラザはしもと内)	4月3日から 4月7日まで	正午から 午後8時まで
中央区	けやき会館 2階職員研修所大研修室	相模原市中央区富士見6丁目6番23号	3月24日から 4月8日まで	午前8時30分から 午後8時まで
	市立大野北公民館 大会議室	相模原市中央区鹿沼台1丁目10番20号	4月1日から 4月8日まで	午前9時から 午後5時まで
	市立田名公民館 大会議室	相模原市中央区田名4834番地		
	市立上溝公民館 大会議室	相模原市中央区上溝7丁目7番17号		
	相模原市民ギャラリー 第2・3展示室	相模原市中央区相模原1丁目1番3号 (セレオ相模原4階)	4月3日から 4月7日まで	正午から 午後8時まで

開票区	建物の名称	所在地	設置期間	投票時間
南 区	南区合同庁舎 3階講堂	相模原市南区相模大野5丁目31番1号	3月24日から 3月31日まで	午前8時30分から 午後8時まで
	市立大野南公民館 2階大会議室2	相模原市南区相模大野5丁目31番1号	4月1日から 4月8日まで	
	市立大野中公民館 大会議室	相模原市南区古淵3丁目21番1号		
	市立麻溝公民館 大会議室	相模原市南区下溝594番地6		
	市立新磯公民館 2階大会議室	相模原市南区磯部916番地3		
	市立相模台公民館 2階大会議室	相模原市南区相模台1丁目13番5号		
	相武台まちづくりセンター まちづくり会議室	相模原市南区新磯野4丁目1番3号		
	市立東林公民館 ホール	相模原市南区相南1丁目10番10号		
	市立大野台公民館 大会議室	相模原市南区大野台5丁目16番38号		
	市民・大学交流センター セミナールーム1・2 (ユニコムプラザさがみはら)	相模原市南区相模大野3丁目3番2-301号 (ボーノ相模大野サウスモール3階)	4月3日から 4月7日まで	正午から 午後8時まで

(4) 投票所に使用した施設の内訳

	開票区	投票所数	内 容						借上料を 要した 投票所数
			市区役所 ・総合事務 所・公民館	学 校	保 育 園 ・ 幼 稚 園	児 童 館・ こ ど も セ ン ター・ 児 童 ク ラ ブ	団地及び自 治会集会所	そ の 他	
当 日	緑 区	54	9	11	0	2	18	14	27
	中央区	37	9	11	5	6	4	2	9
	南 区	41	9	14	5	3	8	2	7
	計	132	27	36	10	11	30	18	43
期日前	緑 区	7	7	0	0	0	0	0	1
	中央区	5	3	0	0	0	0	2	4
	南 区	10	9	0	0	0	0	1	9
	計	22	19	0	0	0	0	3	14

(5) 投票所におけるバリアフリー対策

	開票区	段 差 の あ る 投 票 所 (常設スロープのある施設を除く)					入 口 と 同 一 階 に な い 投 票 所					
		簡易スロ ープ設置	人的介助	そ の 他	措置なし	計	昇 降 機 あ	人的介助	そ の 他	措置なし	計	
当 日	緑 区	4	0	0	0	4	4	0	0	1	5	
	中央区	20	0	0	0	20	1	0	0	0	1	
	南 区	16	0	0	0	16	2	0	0	0	2	
	計	40	0	0	0	40	7	0	0	1	8	
期日前	緑 区	0	0	0	0	0	5	0	0	0	5	
	中央区	0	0	0	0	0	3	0	0	0	3	
	南 区	0	0	0	0	0	4	0	0	0	4	
	計	0	0	0	0	0	12	0	0	0	12	

(6) 不在者投票指定投票区

行政区	投票区名	建物の名称	所在地
緑区	第4投票区	緑区合同庁舎4階集団指導室	相模原市緑区西橋本5丁目3番21号
中央区	第12投票区	相模原市役所本庁舎本館1階ロビー	相模原市中央区中央2丁目11番15号
南区	第13投票区	市立大野南公民館大会議室1	相模原市南区相模大野5丁目31番1号

(7) 開票所に使用した施設

開票区名	開票の日時	場 所
相模原市緑区開票区	令和5年4月9日(日)午後9時15分	相模原市緑区下九沢2368番地1 市立北総合体育館体育室
相模原市中央区開票区	令和5年4月9日(日)午後9時00分	相模原市南区麻溝台2284番地1 市立総合体育館中体育室
相模原市南区開票区	令和5年4月9日(日)午後9時00分	相模原市南区麻溝台2284番地1 市立総合体育館大体育室

6 立会人、投・開票管理者及び事務従事者に関する調

(1) 投票立会人

「交代せずに勤めた立会人」とは、一日を通して勤めた者をいう

区 分	開 票 区	投 票 所 数	交代制を採用した投票所数	立 会 人 の 人 数		
				交代せずに勤めた立会人	交代の対象となった立会人	合 計
当日投票立会人	緑 区	54	12	93	30	123
	中 央 区	37	18	53	42	95
	南 区	41	30	46	72	118
期日前投票立会人	緑 区	7	3	99	46	145
	中 央 区	5	4	81	18	99
	南 区	9	4	144	20	164

(2) 外部立会人

区 分	行 政 区	指定施設数	選任依頼のあった件数	選任した件数	外部立会人名簿登録人数	備 考
不在者投票指定施設の外部立会人	緑 区	30	1	1	65	明推協委員を名簿登録
	中 央 区	35	2	2	14	
	南 区	42	1	1	13	

(3) 開票立会人

区 分	緑 区		中 央 区		南 区	
	立会人の人数	届出件数	立会人の人数	届出件数	立会人の人数	届出件数
市 長	3	3	4	4	3	2
市 議	10	14	10	13	9	16
知 事	3	1	3	3	3	1
県 議	-	-	3	3	3	2

(4) 選挙立会人

区 分	立 会 人 の 人 数	届 出 件 数
市 長	3	2
県議・市議	緑区県議 立会人3人 届出1件 (市議及び緑区以外の県議は開票と選挙会を合同で行ったため、開票立会人に含まれる)	

(5) 選挙管理委員会委員及び職員

ア 市選挙管理委員会

選挙管理委員	4	選挙課職員	10
--------	---	-------	----

		期 間	人 数	延人数
応援職員	事務局補助事務（投票日前日事務）	4/6	2	2
	事務局補助事務（投票日当日事務）	4/7	1	1
	引き続き住所を有する者の確認業務	3/22～4/7	2～9	48
	計			51
任用計 職年計 員度	事務局補助事務	1/18～4/14	1	20
				20

イ 緑区選挙管理委員会

選挙管理委員	4	選挙管理委員会事務局職員	17
--------	---	--------------	----

		期 間	人 数	延人数	
応援職員	期日前・不在者 投票事務	緑区合同庁舎	3/24~4/8	3~7	69
		城山総合事務所	4/1~4/8	4~6	37
		津久井総合事務所	4/1~4/8	4~6	37
		相模湖総合事務所	4/1~4/8	4~5	33
		藤野総合事務所	4/1~4/8	4~5	33
		公民館1か所	4/1~4/8	4~6	37
		駅周辺施設	4/3~4/7	5~6	25
	その他	ポスター掲示場設置確認	3/17	20	20
		立候補受付事務	3/30、3/31	21	42
		街頭啓発	4/1	2	2
		投票用紙配送事務	4/7	1	1
		投票所物品配送事務	3/30	1	1
			4/6	8	8
		投票用紙計数事務	4/4、4/5	2	4
		事務局補助事務 (期日前投票会場等への事務連絡)	4/3~4/7	1	5
		事務局補助事務 (投票日前々日事務)	4/7	1	1
		事務局補助事務 (投票日前日事務)	4/8	13	13
		事務局補助事務 (投票日当日事務)	4/9	12	12
		選挙人名簿抄本作成事務	4/8	4	4
		計			
会計年度任用職員	事務局内	投開票物品整理事務	3/6~4/27	2~5	139
		選挙人名簿照会処理事務	3/6~3/31	1~2	26
		選管本部不在者投票処理事務	3/13~4/9	2~3	56
		事務局補助事務	4/1~4/20	1~2	8
	期日前・不在者 投票事務	緑区合同庁舎	3/24~4/8	2~9	83
		城山総合事務所	4/1~4/8	6~8	53
		津久井総合事務所	4/1~4/8	5~8	52
		相模湖総合事務所	4/1~4/8	5~7	48
		藤野総合事務所	4/1~4/8	6~7	49
		公民館1か所	4/1~4/8	6~8	53
		駅周辺施設	4/3~4/7	7~8	38
	計				605

ウ 中央区選挙管理委員会

選挙管理委員		4	選挙管理委員会事務局職員	11	
		期 間		人 数	延人数
応援職員	投票不在者・期日前事務	けやき会館	3/24～4/8	3～8	84
		公民館3か所	4/1～4/8	6～8	158
		駅周辺施設	4/3～4/7	6～7	32
	その他	ポスター掲示場設置確認	3/17	10	10
		立候補受付事務	3/30、3/31	27	54
		街頭啓発	4/1	5	5
		投票用紙配送事務	4/7	1	1
		投票所物品配送事務	3/30	1	1
			4/6	7	7
		投票用紙計数事務	4/4、4/5	6	12
		事務局補助事務 (期日前投票会場等への事務連絡)	4/3～4/7	1	5
		事務局補助事務(投票日前日事務)	4/8	21	21
		事務局補助事務(投票日当日事務)	4/9	25	25
		選挙人名簿抄本作成事務	4/8	7	7
計					422
会計年度任用職員	事務局内	投開票物品整理事務	2/23～4/28	1～4	191
		選挙人名簿照会処理事務	3/6～4/6	1	18
		選管本部不在者投票処理事務	3/13～4/9	1～4	49
		事務局補助事務	2/6～4/14	1～2	41
	投票不在者・期日前事務	けやき会館	3/24～4/8	2～10	95
		公民館3か所	4/1～4/8	6～8	158
		駅周辺施設	4/3～4/7	7～8	36
計					588

工 南区選挙管理委員会

選挙管理委員		4	選挙管理委員会事務局職員	13	
		期 間		人 数	延人数
応 援 職 員	投票期不在者・事務	南合同庁舎	3/24~4/8	3~7	72
		公民館等 6 か所	4/1~4/8	5~6	284
		駅周辺施設	4/3~4/7	6	30
	その他	ポスター掲示場設置確認	3/17	14	14
		立候補受付事務	3/30、3/31	25	50
		街頭啓発	4/1、4/2	2	4
		投票用紙配送事務	4/7	1	1
		投票所物品配送事務	3/30	1	1
			4/6	7	7
		投票用紙計数事務	4/4、4/5	3	6
		事務局補助事務 (期日前投票会場等への事務連絡)	4/3~4/7	1	5
		事務局補助事務 (投票日前日事務)	4/8	18	18
		事務局補助事務 (投票日当日事務)	4/9	19	19
		選挙人名簿抄本作成事務	4/6	5	5
計					516
会計年度任用職員	事務局内	投開票物品整理事務	2/20~4/28	10	194
		選挙人名簿照会処理事務	3/6~4/8	4	38
		選管本部不在者投票処理事務	3/6~4/9	2	31
		事務局補助事務	3/6~4/14	2	18
	投票期不在者・事務	南合同庁舎 (4/1以降は大野南公民館)	3/24~4/8	2~9	79
		公民館等 7 か所	4/1~4/8	4~7	298
		駅周辺施設	4/3~4/7	7~8	36
計					694

(6) 投票管理者及び投票事務従事者

区分 開票区	投票管理者			計	投票所事務従事者					計	投票速報			合計
	投票 管理者	職務 代理者	臨時に 職務を 管掌し たもの		選管 の書記	職務 代理者	庶務 主任	一般投票 事務 従事者	臨時投票 事務 従事者		常勤 職員	非常勤 職員	計	
緑区	54	0	0	54	0	54	54	201	115	424	3	0	3	
中央区	37	0	0	37	0	37	37	134	161	369	3	0	3	
南区	41	0	0	41	0	41	41	176	171	429	5	0	5	
計	132	0	0	132 (前回選挙 133)	0	132	132	511	447	1,222 (前回選挙 1,226)	11	0	11 (前回選挙 41)	
					775			1,222						
	1,365 (前回選挙 1,400)													

(前回選挙は平成31年4月統一地方選挙)

(7) 期日前投票管理者及び期日前投票事務従事者

区分 開票区	期日前投票管理者				計	期日前投票所事務従事者				計	合計
	期日前 投票 管理者	職務 代理者	臨時に 職務を 管掌し たもの	計		選管 の書記	職務 代理者	一般投票 事務 従事者	臨時投票 事務 従事者		
緑区	61	0	0	61	0	61	149	376	586		
中央区	45	0	0	45	0	45	184	290	519		
南区	77	0	0	77	0	77	232	413	722		
計	183	0	0	183 (前回選挙 175)	0	183	565	1,079	1,827 (前回選挙 1,720)		
	2,010 (前回選挙 1,895)										
	2,010 (前回選挙 1,895)										

(前回選挙は平成31年4月統一地方選挙)

(8) 開票管理者（選挙長）及び開票事務従事者

区分 選挙	開票区	開票管理者（選挙長）				開票所事務従事者					開票所 準備	開票 速報
		開票 管理者	職務 代理者	臨時に職 務を管掌 したもの	計	選管 の書記	総括主任	従事者	その他 （非常勤 職員）	計		
市長	緑区	市議に含む				2	1	90	18	111	30	11
	中央区					2	1	115	0	118	30	
	南区					2	1	130	0	133	35	
	計					6	3	335	18	362	95	
					(8)	(3)	(387)	(22)	(420)	(95)		
市議	緑区	1	0	0	1	2	1	134	0	137	市長に 含む	
	中央区	1	0	0	1	2	1	109	0	112		
	南区	1	0	0	1	2	1	110	0	113		
	計	3	0	0	3	6	3	353	0	362		
		(3)	(0)	(0)	(3)	(8)	(3)	(342)	(0)	(353)		
知事	緑区	1	0	0	1	2	1	90	18	111	市長に 含む	
	中央区	県議に含む				2	1	107	0	110		
	南区					2	1	130	0	133		
	計	1	0	0	1	6	3	327	18	354		
		(1)	(0)	(0)	(1)	(8)	(3)	(310)	(25)	(346)		
県議	緑区	無投票	—	—	—	—	—	—	—	0	市長に 含む	
	中央区	1	0	0	1	2	1	93	0	96		
	南区	1	0	0	1	2	1	116	0	119		
	計	2	0	0	2	4	2	209	0	215		
		(2)	(0)	(0)	(2)	(6)	(2)	(175)	(26)	(209)		
合計	緑区	2	0	0	2	6	3	314	36	359	30	11
	中央区	2	0	0	2	8	4	424	0	436	30	
	南区	2	0	0	2	8	4	486	0	498	35	
	計	6	0	0	6	22	11	1,224	36	1,293	95	
		(6)	(0)	(0)	(6)	(30)	(11)	(1,214)	(73)	(1,328)	(95)	(10)

() 内は前回選挙の人数（前回選挙は平成31年4月統一地方選挙）

(9) 市長選挙選挙長

選挙長	職務代理者	臨時に職務を管掌した者	計
1	0	0	1

7 選挙公営

(1) ポスター掲示場設置に関する調

ア 登録者数及び面積別設置数 (算定基礎：令和4年12月1日現在登録者数)

選挙人名簿登録者数		1,000人未満				1,000人以上5,000人未満			5,000人以上10,000人未満		10,000人以上	合計
面積		2k㎡未満	2k㎡以上 4k㎡未満	4k㎡以上 8k㎡未満	8k㎡以上	4k㎡未満	4k㎡以上 8k㎡未満	8k㎡以上	4k㎡未満	4k㎡以上	4k㎡未満	
投票所数	緑区	2	5	11	4	11	7	2	11	0	1	54
	中央区	0	0	0	0	12	0	0	24	0	1	37
	南区	0	0	0	0	15	0	0	25	1	0	41
	合計	2	5	11	4	38	7	2	60	1	2	132
設置数	緑区	7	29	67	22	77	54	18	88	0	9	371
	中央区	0	0	0	0	84	0	0	192	0	9	285
	南区	0	0	0	0	105	0	0	200	9	0	314
	合計	7	29	67	22	266	54	18	480	9	18	970

イ 掲示板仕様

	市長	市議	知事	県議
緑区	3段8区画 136.5cm×136.5cm	3段26区画 136.5cm×409.5cm	3段8区画 136.5cm×136.5cm	3段8区画 136.5cm×136.5cm
中央区	3段8区画 136.5cm×136.5cm	3段32区画 136.5cm×500.5cm	3段8区画 136.5cm×136.5cm	3段11区画 136.5cm×182.0cm
南区	3段8区画 136.5cm×136.5cm	3段38区画 136.5cm×591.5cm	3段8区画 136.5cm×136.5cm	3段11区画 136.5cm×182.0cm

ポスター掲示場の仕様例

知事 (3段8区画)

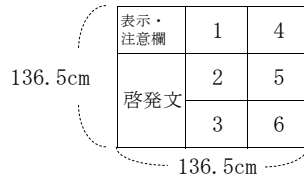

市長 (3段8区画)

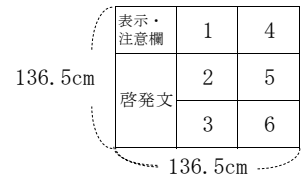

ウ 設置場所内訳

開票区	公園	道路	学校	その他官公地	自治会広場	団地敷地内	民地	合計
緑区	55	133	28	59	13	9	74	371
中央区	103	36	54	37	11	9	35	285
南区	93	43	70	44	6	22	36	314

エ 投票区別設置数

(ア) 緑区開票区

投票区	面積 k㎡	設置数	投票区	面積 k㎡	設置数	投票区	面積 k㎡	設置数	投票区	面積 k㎡	設置数
1	0.85	8	16	1.36	7	31	6.80	8	46	5.45	7
2	0.35	7	17	0.79	8	32	5.60	8	47	8.44	6
3	0.93	9	18	0.60	7	33	6.50	8	48	6.27	7
4	0.94	8	19	3.71	6	34	40.70	9	49	4.25	6
5	1.56	8	20	1.81	5	35	5.40	7	50	7.75	5
6	0.64	8	21	6.57	7	36	5.60	7	51	4.90	7
7	0.78	8	22	3.23	6	37	4.70	2	52	4.66	7
8	0.50	7	23	0.51	7	38	8.13	7	53	9.05	7
9	1.32	8	24	2.10	6	39	26.20	2	54	3.05	5
10	1.96	8	25	1.50	2	40	5.80	8			
11	2.37	8	26	1.60	7	41	4.50	5			
12	1.93	8	27	3.70	7	42	7.10	7			
13	0.54	7	28	1.10	7	43	14.20	9			
14	0.82	8	29	2.10	7	44	4.91	7			
15	1.32	7	30	2.30	6	45	4.05	8	合計	253.80	371

(イ) 中央区開票区

投票区	面積 k m ²	設置数	投票区	面積 k m ²	設置数	投票区	面積 k m ²	設置数	投票区	面積 k m ²	設置数
1	0.71	8	11	0.90	8	21	0.67	7	31	2.05	8
2	0.56	7	12	0.81	9	22	1.30	7	32	3.32	8
3	0.62	8	13	0.45	8	23	0.45	8	33	0.91	7
4	0.44	8	14	0.30	7	24	0.87	8	34	1.46	8
5	0.40	7	15	1.13	8	25	0.83	8	35	2.24	8
6	0.71	8	16	1.01	8	26	0.77	8	36	0.78	8
7	0.27	7	17	0.40	8	27	0.37	7	37	0.72	8
8	0.69	7	18	0.58	7	28	1.28	8			
9	0.59	7	19	1.91	7	29	0.58	8			
10	1.13	8	20	1.27	8	30	3.39	8	合計	36.87	285

(ウ) 南区開票区

投票区	面積 k m ²	設置数	投票区	面積 k m ²	設置数	投票区	面積 k m ²	設置数	投票区	面積 k m ²	設置数
1	1.41	8	12	-	-	23	0.42	8	34	0.52	8
2	1.93	8	13	0.62	8	24	0.53	7	35	0.24	7
3	0.85	8	14	0.27	8	25	0.27	7	36	0.49	7
4	0.76	8	15	0.64	8	26	0.43	8	37	0.94	8
5	0.36	7	16	0.78	8	27	1.58	8	38	0.62	8
6	0.46	7	17	0.52	8	28	4.79	9	39	0.84	7
7	1.08	8	18	0.57	7	29	2.72	7	40	0.30	7
8	0.65	8	19	0.83	8	30	3.33	8	41	0.20	7
9	0.53	7	20	0.51	8	31	2.67	7	42	0.53	8
10	0.51	8	21	0.28	7	32	1.31	8			
11	0.78	8	22	0.54	8	33	0.59	7	合計	38.20	314

(2) 個人演説会等に関する調

ア 会場の数

	法第161条第1項第1号の学校及び公民館の数		法第161条第1項第2号の公会堂の数	法第161条第1項第3号の市選挙管理委員会が指定した施設の数	合計
	学 校	公 民 館			
緑 区	73	11	4	15	103
中 央 区	73	10	0	23	106
南 区	78	10	2	23	113
計	224	31	6	61	322

イ 会場使用度数

区 分	法第161条第1項第1号の学校及び公民館				法第161条第1項第2号の公会堂		法第161条第1項第3号の市選挙管理委員会が指定した施設		合計	
	学 校		公 民 館		公費負担	候補者負担	公費負担	候補者負担	公費負担	候補者負担
	公費負担	候補者負担	公費負担	候補者負担						
緑 区	市長	0	0	0	0	0	0	0	0	0
	市議	0	0	0	0	0	0	0	0	0
	知事	0	0	0	0	0	0	0	0	0
	県議	-	-	-	-	-	-	-	-	-
中 央 区	市長	0	0	0	0	0	0	0	0	0
	市議	3	0	1	0	0	2	0	6	0
	知事	0	0	0	0	0	0	0	0	0
	県議	0	0	0	0	0	0	0	0	0
南 区	市長	0	0	0	0	0	0	0	0	0
	市議	0	0	2	0	0	1	0	3	0
	知事	0	0	0	0	0	0	0	0	0
	県議	0	0	0	0	0	1	0	1	0

(3) 選挙公報に関する調

ア 世帯数及び受領部数

選挙別		住民基本台帳法上の世帯数 (12月1日現在)		公報受領(印刷)部数	公報受領(印刷)日
市長				273,700部	3月30日(木)
市議	緑区	緑区	76,688世帯	61,400部	4月1日(土)
	中央区			102,700部	
	南区			109,600部	
知事		南区	136,939世帯	273,700部	4月2日(日)
県議	緑区	計	341,971世帯	(無投票)	
	中央区			102,700部	
	南区			109,600部	

イ 新聞折込(7紙:朝日、神奈川、産経、東京、日本経済、毎日、読売【50音順】)

選挙別		折込日	折込部数	仕様
市長		4月4日(火)	148,879部	タブロイド版2ページ
市議	緑区		35,202部	ブランケット版2ページ
	中央区		50,687部	ブランケット版4ページ
	南区		62,990部	
知事			148,879部	ブランケット版2ページ
県議	緑区		(無投票)	(無投票のため発行せず)
	中央区		50,687部	タブロイド版2ページ
	南区		62,990部	

ウ 新聞定期未購読世帯補完措置 ※補完部数は市長選挙のみ

補完方法		補完場所数(箇所)				補完部数(部)			
		緑区	中央区	南区	計	緑区	中央区	南区	計
施設での補完	区役所	1	1	1	3	3,000	3,000	3,000	9,000
	まちづくりセンター・出張所・連絡所	12	4	7	23	3,800	1,300	2,700	7,800
	公民館	9	10	10	29	1,100	1,000	1,100	3,200
	その他	11	3	9	23	1,200	300	1,400	2,900
	小計	33	18	27	78	9,100	5,600	8,200	22,900
	新聞販売店	13	11	21	45	590	491	900	1,981
	JR・私鉄の駅	4	5	6	15	200	250	350	800
	郵便局	21	15	22	58	630	450	660	1,740
	金融機関	10	8	7	25	800	400	350	1,550
	病院	12	9	16	37	195	170	320	685
	コンビニエンスストア	15	24	33	72	450	720	990	2,160
	その他の施設	15	3	5	23	1,300	60	170	1,530
	合計	123	93	137	353	13,265	8,141	11,940	33,346
新聞定期未購読世帯郵送		—	—	—	—	1,394	2,531	2,072	5,997

8 選挙運動費用、供託金等に関する調

(1) 選挙運動費用の支出制限額及び供託金

ア 相模原市長選挙

選挙執行年月日	選挙運動費用の支出制限額	供託金
平成19年4月22日	18,600,000円	1,000,000円
平成23年4月10日	18,512,200円	2,400,000円
平成27年4月12日	18,574,600円	2,400,000円
平成31年4月7日	18,701,300円	2,400,000円
令和5年4月9日	18,733,200円	2,400,000円

イ 相模原市議会議員選挙

選挙執行年月日	選挙運動費用の支出制限額	供託金
平成19年4月22日	相模原選挙区：6,600,000円	300,000円
	津久井選挙区：6,600,000円	
	相模湖選挙区：6,144,400円	
	藤野選挙区：6,487,100円	
	城山選挙区：6,600,000円	
平成23年4月10日	緑区選挙区：5,452,100円	500,000円
	中央区選挙区：5,444,700円	
	南区選挙区：5,434,200円	
平成27年4月12日	緑区選挙区：5,613,200円	500,000円
	中央区選挙区：5,591,200円	
	南区選挙区：5,559,500円	
平成31年4月7日	緑区選挙区：5,643,200円	500,000円
	中央区選挙区：5,671,800円	
	南区選挙区：5,618,900円	
令和5年4月9日	緑区選挙区：5,623,200円	500,000円
	中央区選挙区：5,695,200円	
	南区選挙区：5,645,300円	

ウ 神奈川県知事・県議会議員選挙

選挙執行年月日	知 事		県 議	
	選挙運動費用の支出制限額	供 託 金	選挙運動費用の支出制限額	供 託 金
平成19年4月8日	60,500,000円	3,000,000円	9,072,700円	600,000円
平成23年4月10日	60,500,000円	3,000,000円	緑区選挙区 : 9,755,300円	600,000円
			中央区選挙区 : 9,731,300円	
			南区選挙区 : 10,018,200円	
平成27年4月12日	60,500,000円	3,000,000円	緑区選挙区 : 9,761,600円	600,000円
			中央区選挙区 : 9,869,500円	
			南区選挙区 : 10,114,700円	
平成31年4月7日	60,500,000円	3,000,000円	緑区選挙区 : 9,853,300円	600,000円
			中央区選挙区 : 10,124,200円	
			南区選挙区 : 10,313,300円	
令和5年4月9日	60,500,000円	3,000,000円	緑区選挙区 : 9,792,100円	600,000円
			中央区選挙区 : 10,197,800円	
			南区選挙区 : 10,401,700円	

(2) 法定得票数

区 分	選挙の別	有効投票総数	定 数	法定得票数	
当選人資格 (票)	市 長	263,850.000	1人	65,962.500	
	市 議	緑区選挙区	63,689.000	11人	1,447.477
		中央区選挙区	97,728.000	17人	1,437.176
		南区選挙区	104,197.000	18人	1,447.180
	知 事	2,860,509.000	1人	715,127.250	
	県 議	緑区選挙区	—	2人	—
		中央区選挙区	97,139.000	3人	8,094.916
		南区選挙区	102,386.000	3人	8,532.166

※ 法定得票数 = 有効投票総数を定数で除して得た数の1/4以上

(3) 供託物没収点

区 分	選挙の別	有効投票総数	定 数	供託物没収点	
供託金没収 (票)	市 長	263,850.000	1人	26,385.000	
	市 議	緑区選挙区	63,689.000	11人	578.990
		中央区選挙区	97,728.000	17人	574.870
		南区選挙区	104,197.000	18人	578.872
	知 事	2,860,509.000	1人	286,050.900	
	県 議	緑区選挙区	—	2人	—
		中央区選挙区	97,139.000	3人	3,237.966
		南区選挙区	102,386.000	3人	3,412.866

※ 供託物没収点 = 有効投票総数を定数で除して得た数の1/10未満

(4) 市長選挙及び市議会議員選挙に係る公費負担に関する調

ア 相模原市長選挙

公費負担の対象		公費負担の限度額		届出(申請)	請求	
		各日・1枚の額	計 算 例			
選挙運動用 自動車の契約 (各選挙共通)	その他の 契約	一般運送契約 (ハイヤー業者等)	64,500円	64,500円×14日=903,000円	0	0
		自動車借入れ契約 (レンタル)	16,100円	16,100円×14日=225,400円	0	0
		燃料供給の契約	7,700円	7,700円×14日=107,800円	1	1
		運転手雇用の契約	12,500円	12,500円×14日=175,000円	1	1
選挙運動用ビラ作成の契約		7.01円	7.01円×70,000枚=490,700円	1	1	
ポスター作成の契約		619円	619円×970枚=600,430円	1	1	

イ 相模原市議会議員選挙

公費負担の対象		公費負担の限度額		届出(申請)	請求	
		各日・1枚の額	計 算 例			
選挙運動用 自動車の契約 (各選挙共通)	その他の 契約	一般運送契約 (ハイヤー業者等)	64,500円	64,500円×9日=580,500円	0	0
		自動車借入れ契約 (レンタル)	16,100円	16,100円×9日=144,900円	51	51
		燃料供給の契約	7,700円	7,700円×9日=69,300円	40	40
		運転手雇用の契約	12,500円	12,500円×9日=112,500円	45	44
選挙運動用ビラ作成の契約		7.73円	7.73円×8,000枚=61,840円	62	62	
ポスター作成の 契約	緑区選挙区	1,394円	1,394円×371枚=517,174円	15	15	
	中央区選挙区	1,651円	1,651円×285枚=470,535円	21	21	
	南区選挙区	1,549円	1,549円×314枚=486,386円	26	26	

(5) 市長選挙及び市議会議員選挙に係る候補者別公費負担に関する調 (届出順)

ア 相模原市長選挙

氏名欄の()内は通称使用者の戸籍名

届出番号	候補者氏名	選挙運動用自動車				選挙運動用ビラ		選挙運動用ポスター		合計	
		一般運送契約 (ハイヤー)	一般運送契約以外の契約			作成費用	1枚単価	作成費用	1枚単価		
			自動車借入	燃料	運転手						小計
1	たけしま 俊子 (武嶋 俊子)	-	-	-	-	-	-	-	-	-	
2	野元 ひろゆき (野元 弘幸)	-	-	-	-	-	-	-	-	-	
3	たてべ 由美子 (建部 由美子)	-	-	-	-	-	-	-	-	-	
4	もとむら 賢太郎 (本村 賢太郎)	-	-	46,974円	175,000円	221,974円	490,700円	7.01円	562,600円	580円	1,275,274円
5	ぬまくら 孝太 (沼倉 孝太)	-	-	-	-	-	-	-	-	-	

イ 相模原市議会議員選挙

(ア) 緑区選挙区

氏名欄の()内は通称使用者の戸籍名

届出 番号	候補者氏名	選挙運動用自動車				選挙運動用ビラ		選挙運動用ポスター		合 計	
		一般運送 契 約 (ハイヤー)	一般運送契約以外の契約				作成費用	1 枚 単価	作成費用		1 枚 単価
			自動車借入	燃 料	運 転 手	小 計					
1	神田 みほ (神田 実徳)	—	144,900円	14,040円	112,500円	271,440円	61,840円	7.73円	517,174円	1,394円	850,454円
2	秋本 じん (秋本 仁)	—	144,900円	17,248円	112,500円	274,648円	56,000円	7.00円	517,174円	1,394円	847,822円
3	谷川 ヒロシ (谷川 洋)	—	144,900円	15,200円	112,500円	272,600円	61,840円	7.73円	504,560円	1,360円	839,000円
4	なんば 秀樹 (南波 秀樹)	—	54,450円	—	—	54,450円	61,840円	7.73円	495,285円	1,335円	611,575円
5	のもと よしみ (野元 好美)	—	110,880円	17,460円	112,500円	240,840円	56,000円	7.00円	517,174円	1,394円	814,014円
6	関根 まさごろう (関根 雅吾郎)	—	—	—	—	—	61,840円	7.73円	502,334円	1,354円	564,174円
7	中村 圭	—	54,450円	10,911円	112,500円	177,861円	61,840円	7.73円	506,900円	1,370円	746,601円
8	大八木 さとし (大八木 聡)	—	144,900円	10,110円	112,500円	267,510円	61,840円	7.73円	517,174円	1,394円	846,524円
9	くりはら 大 (栗原 大)	—	132,660円	21,087円	112,500円	266,247円	56,000円	7.00円	517,174円	1,394円	839,421円
10	佐藤 ひさし (佐藤 尚史)	—	144,900円	32,526円	112,500円	289,926円	61,840円	7.73円	517,174円	1,394円	868,940円
11	中村 ただとき (中村 忠辰)	—	54,450円	—	—	54,450円	61,840円	7.73円	495,285円	1,335円	611,575円
12	小林 たかみち (小林 孝康)	—	144,900円	18,438円	112,500円	275,838円	61,840円	7.73円	495,285円	1,335円	832,963円
13	渡辺 ひろあき (渡邊 博明)	—	144,900円	24,480円	112,500円	281,880円	56,000円	7.00円	517,174円	1,394円	855,054円
14	岩井 大	—	144,900円	19,464円	112,500円	276,864円	61,840円	7.73円	517,174円	1,394円	855,878円
15	松川 きみひろ (松川 公浩)	—	—	—	—	—	61,840円	7.73円	517,174円	1,394円	579,014円

(イ) 中央区選挙区

氏名欄の()内は通称使用者の戸籍名

届出番号	候補者氏名	選挙運動用自動車				選挙運動用ビラ		選挙運動用ポスター		合計	
		一般運送契約 (ハイヤー)	一般運送契約以外の契約				作成費用	1枚単価	作成費用		1枚単価
			自動車借入	燃料	運転手	小計					
1	森 しげゆき (森 繁之)	—	144,900円	17,917円	112,500円	275,317円	61,840円	7.73円	470,535円	1,651円	807,692円
2	こさわ 隆宏 (小澤 隆宏)	—	144,900円	11,121円	112,500円	268,521円	61,840円	7.73円	470,535円	1,651円	800,896円
3	うしろだ 博美 (後田 博美)	—	132,660円	—	—	132,660円	61,840円	7.73円	448,875円	1,575円	643,375円
4	みず 城太郎 (三須 城太郎)	—	144,900円	28,767円	112,500円	286,167円	61,840円	7.73円	351,120円	1,232円	699,127円
5	えのもと 揚助 (榎本 揚助)	—	144,900円	28,774円	112,500円	286,174円	61,840円	7.73円	470,535円	1,651円	818,549円
6	にしや 克己 (西家 克己)	—	132,660円	—	—	132,660円	61,840円	7.73円	448,875円	1,575円	643,375円
7	田崎 あきら (田崎 明)	—	144,900円	16,682円	112,500円	274,082円	61,840円	7.73円	470,535円	1,651円	806,457円
8	ミスター TK (高橋 和也)	—	—	—	—	—	61,840円	7.73円	470,535円	1,651円	532,375円
9	今宮 ゆうき (今宮 祐貴)	—	54,450円	16,937円	112,500円	183,887円	61,840円	7.73円	470,250円	1,650円	715,977円
10	松永 ちか子 (松永 千賀子)	—	54,450円	14,909円	112,500円	181,859円	61,840円	7.73円	470,250円	1,650円	713,949円
11	古澤 しんご (古澤 慎悟)	—	—	—	—	—	—	—	—	—	—
12	はぎうだ 康治 (萩生田 康治)	—	144,900円	9,078円	12,500円	166,478円	61,840円	7.73円	470,535円	1,651円	698,853円
13	まつうら ちづこ (松浦 千鶴子)	—	144,900円	31,115円	112,500円	288,515円	61,600円	7.70円	470,250円	1,650円	820,365円
14	西田 ゆうと (西田 悠人)	—	—	17,150円	—	17,150円	61,840円	7.73円	448,875円	1,575円	527,865円
15	大沢 ようこ (大澤 洋子)	—	—	25,289円	112,500円	137,789円	61,840円	7.73円	448,875円	1,575円	648,504円
16	いがらし ちよ (五十嵐 千代)	—	144,900円	21,715円	112,500円	279,115円	61,840円	7.73円	470,535円	1,651円	811,490円
17	はっとり 裕明 (服部 裕明)	—	144,900円	17,336円	—	162,236円	61,600円	7.70円	344,850円	1,210円	568,686円
18	渡部 としあき (渡部 俊明)	—	144,900円	18,270円	112,500円	275,670円	61,840円	7.73円	448,875円	1,575円	786,385円
19	太田 けいすけ (太田 佳佑)	—	—	—	—	—	—	—	—	—	—
20	岡本 こうぞう (岡本 浩三)	—	132,660円	—	—	132,660円	61,840円	7.73円	448,875円	1,575円	643,375円
21	中村 まさはる (中村 昌治)	—	144,900円	16,951円	112,500円	274,351円	61,840円	7.73円	463,980円	1,628円	800,171円
22	うすい 貴彦 (臼井 貴彦)	—	144,900円	33,417円	112,500円	290,817円	61,840円	7.73円	470,535円	1,651円	823,192円
23	小池 よしかず (小池 義和)	—	144,900円	23,599円	112,500円	280,999円	61,840円	7.73円	470,535円	1,651円	813,374円

(ウ) 南区選挙区

氏名欄の()内は通称使用者の戸籍名

届出番号	候補者氏名	選挙運動用自動車				選挙運動用ビラ	選挙運動用ポスター		合計		
		一般運送契約 (ハイヤー)	一般運送契約以外の契約				作成費用	1枚単価		作成費用	1枚単価
			自動車借入	燃料	運転手	小計					
1	横尾 ゆう (横尾 優)	—	—	—	—	61,840円	7.73円	378,370円	1,205円	440,210円	
2	榎本 五郎	—	—	—	—	—	—	—	—	—	
3	ゆさ 政幸 (遊佐 政幸)	—	—	—	—	—	—	—	—	—	
4	折笠 まさはる (折笠 正治)	—	144,900円	21,930円	112,500円	279,330円	61,840円	7.73円	486,386円	1,549円	827,556円
5	にしな なつみ (仁科 なつ美)	—	—	8,027円	112,500円	112,500円	60,000円	7.50円	483,560円	1,540円	656,060円
6	加藤 あきのり (加藤 明德)	—	54,450円	—	—	54,450円	61,840円	7.73円	313,372円	998円	429,662円
7	鈴木 秀成	—	144,900円	25,778円	112,500円	283,178円	56,000円	7.00円	439,600円	1,400円	778,778円
8	石川 いたる (石川 達)	—	132,660円	—	112,500円	245,160円	56,000円	7.00円	439,600円	1,400円	740,760円
9	おおた 亮介 (太田 亮介)	—	—	—	—	—	61,840円	7.73円	471,000円	1,500円	532,840円
10	長谷川 くみ子 (長谷川 久美子)	—	144,900円	18,302円	112,500円	275,702円	61,840円	7.73円	471,000円	1,500円	808,542円
11	萩山 あゆみ	—	—	14,392円	112,500円	112,500円	50,380円	6.30円	90,090円	287円	252,970円
12	寺田 ひろこ (寺田 弘子)	—	132,660円	12,844円	—	132,660円	56,000円	7.00円	486,386円	1,549円	675,046円
13	古内 明	—	144,900円	12,733円	112,500円	257,400円	56,000円	7.00円	345,400円	1,100円	658,800円
14	羽生田 がく (羽生田 学)	—	54,450円	7,393円	112,500円	166,950円	61,840円	7.73円	474,140円	1,510円	702,930円
15	須田 たけし (須田 毅)	—	144,900円	15,188円	112,500円	257,400円	61,600円	7.70円	408,200円	1,300円	727,200円
16	松本 たかひろ (蔵本 貴裕)	—	144,900円	26,198円	112,500円	257,400円	60,000円	7.50円	408,200円	1,300円	725,600円
17	桜井 はるな	—	53,460円	10,198円	112,500円	165,960円	61,840円	7.73円	124,344円	396円	352,144円
18	大崎 ひではる (大崎 秀治)	—	67,320円	—	—	67,320円	61,840円	7.73円	313,372円	998円	442,532円
19	松田 みねゆき (松田 峰由紀)	—	144,900円	24,419円	112,500円	257,400円	61,600円	7.70円	483,560円	1,540円	802,560円
20	下久保 まさこ (下久保 雅子)	—	132,660円	14,580円	—	132,660円	61,840円	7.73円	243,375円	775円	437,875円
21	ほぼ ふみ子 (保々 富美子)	—	89,100円	—	—	89,100円	61,840円	7.73円	313,372円	998円	464,312円
22	むかわ けい (務川 慧)	—	144,900円	18,146円	112,500円	275,546円	61,840円	7.73円	437,716円	1,394円	775,102円
23	阿部 よしひろ (阿部 善博)	—	—	—	—	—	61,840円	7.73円	464,720円	1,480円	526,560円
24	山口 ひさし (山口 恒)	—	144,900円	16,250円	112,500円	273,650円	61,840円	7.73円	486,386円	1,549円	821,876円
25	鈴木 みゆき (鈴木 美幸)	—	—	4,370円	112,500円	112,500円	61,840円	7.73円	486,386円	1,549円	660,726円
26	おおつき 和弘 (大槻 和弘)	—	144,900円	21,757円	112,500円	257,400円	56,000円	7.70円	486,386円	1,549円	799,786円
27	山下 伸一郎	—	54,450円	—	—	54,450円	61,840円	7.73円	474,140円	1,510円	590,430円
28	鈴木 こうち (鈴木 晃地)	—	144,900円	5,984円	—	150,884円	61,840円	7.73円	486,386円	1,549円	699,110円

9 市長・市議会議員選挙に係る政党、その他の政治団体の政治活動に関する調

(1) 確認書を交付した政党、その他の政治団体

ア 相模原市長選挙

確認番号	団体名	代表者氏名	事務所の所在地	所属・支援候補者		確認申請年月日	確認書交付年月日
				所属党派	氏名		
1	相模原から日本を変える！会	水野 典之	相模原市緑区 東橋本4-2-35-14	無所属	もとむら 賢太郎	令和5年 3月26日	令和5年 3月26日
2	平和で豊かな相模原民主市政をつくる会	中屋 重勝	相模原市中央区 中央1-10-10	無所属	たてべ 由美子	令和5年 3月27日	令和5年 3月27日

イ 相模原市議会議員選挙

確認番号	団体名	代表者氏名	事務所の所在地	所属・支援候補者		確認申請年月日	確認書交付年月日
				所属党派	氏名		
1	自由民主党	小泉 進次郎	横浜市中区日本大通18	自由民主党	佐藤ひさし、大八木さとし 秋本じん、中村まさはる 渡部としあき、はっとり裕明 西田ゆうと、須田たけし 阿部よしひろ、寺田ひろこ 古内明、おおつき和弘 折笠まさはる	令和5年 3月31日	令和5年 3月31日
2	日本維新の会	金村 龍那	横浜市中区港町2-9 関内駅前第二ビル2階E号室	日本維新の会	岩井大、こさわ隆宏 田崎あきら、鈴木こうち 鈴木みゆき	令和5年 3月31日	令和5年 3月31日
3	立憲民主党	泉 健太	東京都千代田区 永田町1-11-1 三宅坂ビル	立憲民主党	くりはら大、谷川ヒロシ 大沢ようこ、小池よしかず まつうらちづこ、うすい貴彦 桜井はるな、石川いたる にしななつみ	令和5年 3月31日	令和5年 3月31日
4	日本共産党	田母神 悟	横浜市新奈川区 西神奈川1-18-12	日本共産党	中村圭、松永ちか子 今宮ゆうき、羽生田がく 山下伸一郎	令和5年 3月31日	令和5年 3月31日
5	公明党	三浦 信祐	横浜市中区 山下町74-1	公明党	なんば秀樹、中村ただとき にしや克己、うしろだ博美 岡本こうぞう、加藤あきのり 大崎ひではる、ほぼふみ子	令和5年 3月31日	令和5年 3月31日

(2) 政治活動の状況

ア 相模原市長選挙

確認 番号	団 体 名	政治活動用ポスター		ビ ラ (種類)	機 関 紙 誌				政 演 説 会
		証紙交付 年 月 日	証紙交付 枚 数		機関紙誌名	編集人氏名	発行人氏名	新聞紙・ 雑誌の別	
1	相模原から日本を 変える！会	—	—	1号	相模原から日本 を変える！	小林琢典	水野典之	雑誌	1
2	平和で豊かな相模原 民主市政をつくる会	—	—	—	—	—	—	—	—

イ 相模原市議会議員選挙

確認 番号	団 体 名	政治活動用ポスター		ビ ラ (種類)	機 関 紙 誌				政 演 説 会
		証紙交付 年 月 日	証紙交付 枚 数		機関紙誌名	編集人氏名	発行人氏名	新聞紙・ 雑誌の別	
1	自由民主党	令和5年 3月31日	800	—	自由民主	伊原裕和	阿部信吾	新聞紙	—
2	日本維新の会	令和5年 3月31日	400	—	—	—	—	—	—
3	立憲民主党	令和5年 3月31日	600	1号	立憲民主	飯塚桂子	豊原昭二	新聞紙	—
4	日本共産党	令和5年 3月31日	400	1号	前衛	菅原克尚	菅原克尚	雑誌	—
					しんぶん赤旗	小木曾陽司	小木曾陽司	新聞紙	
5	公明党	令和5年 3月31日	550	1号	公明グラフ	高橋次郎	吉本正史	雑誌	—
					公明新聞	吉本正史	吉本正史	新聞紙	

10 啓発事業実施状況に関する調

事業の種類	事業の概要
1 街頭啓発	<p>星が丘公民館まつりで「アップくん」と市職員による啓発物品の配布 3月4日(土)～5日(日)</p> <p>明るい選挙推進協議会委員と市職員による啓発物品の配布 啓発物品 ポケットティッシュ、ウェットティッシュ、マスク 3月20日(月)～4月1日(土)</p> <p>【緑区】JR橋本駅ペDESTリアンデッキ、いなげやina21下九沢店、 スーパーアルプス相模原インター店、ダイエー津久井店、たからやフレサ津久井店、 JR相模湖駅前、JR藤野駅前</p> <p>【中央区】三和富士見店前、JR相模原駅前ペDESTリアンデッキ、JR淵野辺駅北・南口前、 ヨークマート田名店前、JR上溝駅前</p> <p>【南区】JR古淵駅前、イオン相模原店～イトーヨーカドー古淵店自由通路、 小田急相模大野駅北口ペDESTリアンデッキ、スーパー三和麻溝店、 スーパーフレサ磯部店前、サウザンロード相模台、小田急相模原駅前 小田急相武台前駅前、小田急東林間駅前</p>
2 街頭啓発の配布物品	<p>ウェットティッシュ(9,000個)、女子美術大学の学生が制作したデザインを採用したポケットティッシュ(8,000個)、マスク(7,500個)</p>
3 庁内放送	<p>市役所本庁舎、緑区合同庁舎、南区合同庁舎、あじさい会館、ウェルネスさがみはら、職員会館、まちづくりセンター(城山・津久井・相模湖・藤野)において放送 3月23日(木)～4月7日(金)</p>
4 ひばり放送	<p>市内全域に防災行政用同報無線(ひばり放送)で放送 4月3日(月)、4月8日(土)、4月9日(日)</p>
5 店内放送	<p>市内大型店舗51店舗において放送 3月23日(木)～4月9日(日)</p>
6 ラジオ放送	<p>ラジオ番組出演 「はたらくKAIMYO」2月9日(木) 「Let's Go!選挙」4月8日(土) エフエムさがみにおいてスポット広告を放送(99本)3月23日(木)～4月9日(日)</p>
7 啓発動画作成	<p>市内の大学生が構成員であるさがまち学生clubと連携し啓発動画を作成。 市内デジタルサイネージ等に動画提供し放映</p>
8 デジタルサイネージ	<p>市役所本庁舎、緑・南区合同庁舎、大野北・田名・上溝まちづくりセンター、相模大野駅北口ペDESTリアンデッキ 相模大野パブリックインフォメーション、イオン相模原ショッピングセンター デジタルサイネージ「わが街NAVI」にて啓発動画の放映 3月1日(水)～4月9日(日)</p>
9 横断幕・懸垂幕	<p>市役所本庁舎、緑区合同庁舎、南区合同庁舎、まちづくりセンター(城山・津久井・相模湖・藤野) 3月1日(水)～4月9日(日)</p>
10 啓発ポスター	<p>女子美術大学(デザインルーム)と連携し、啓発ポスターを作成 公共施設等150箇所、市内大型店舗50箇所に掲示 3月1日(水)～4月9日(日)</p>
11 交通広告	<p>駅前貼りポスター 市内の各駅にポスターを掲出 【JR】相模湖駅、橋本駅、相模原駅、矢部駅、淵野辺駅、古淵駅、町田駅、上溝駅、原当麻駅 【小田急】相武台前駅、小田急相模原駅、相模大野駅、東林間駅</p> <p>バス広告 市内の神奈川中央交通路線バスによる広告 車内ポスター、デジタルサイネージ及び車外広告看板 3月23日(木)～4月9日(日)</p>
12 投票所入場整理券	<p>封書で発送し、個々の入場整理券に投票所案内図を表示 期日前投票に関する案内等の情報を記載した、選挙のお知らせチラシを同封</p>
13 広報さがみはら	<p>12月15日号、1月1日号、2月1日号、3月1日号、3月15日号、4月1日号、5月1日号掲載</p>
14 選挙のお知らせ	<p>選挙啓発紙 3月23日(木)発行 点字版(20部)、音声版(CD版100部)作成</p>
15 候補者のお知らせ	<p>選挙公報の点訳及び音声版 点字版(20部)、音声版(CD版100部)作成</p>

16	新聞広告	神奈川新聞 相模原・県央版最下段に半5段（縦17cm×横19cm）で掲載 4月1日（土）朝刊
17	ホームページ	市のホームページに選挙の啓発ページ及びFAQ（よくある質問と答え）を掲載
18	SNS	啓発キャラクター「アップくん」がX（旧ツイッター）で情報を発信
19	図書館 貸出票裏面	貸出票裏面に選挙啓発文を掲載 市内3箇所の図書館（市立、相模原、橋本）で合計24,000枚配布 3月23日（木）～4月9日（日）
20	アプリ活用	市の広聴広報課が運用するアプリ「Yahoo! JAPAN」の活用
21	コンビニ広告	市内駅中のnewdaysデジタルサイネージ（7箇所）に啓発動画を放映 3月23日（木）～4月9日（日）
22	ホームタウン チーム	ノジマステラ神奈川相模原のホームゲームで啓発動画を放映 3月19日（日）、4月1日（土）ギオンスタジアム
23	啓発用書道作品	県立相模原高校書道部が制作した啓発作品を展示 3月23日（木）～4月10日（月）南区合同庁舎1階ロビー

1 1 投票日当日の気象概況

天 気	気 温 °C			風 速 m	
	最 高	最 低	平 均	最 大	平 均
晴れ	16.5	6.1	11.2	15.1	3.0

相模原市消防本部測定値

<参考>

◎啓発記録写真等

※選挙公報について県議会議員選挙相模原市緑区選挙区は無投票のため、発行せず

○啓発ポスター



○投票済証



○公営ポスター掲示場(南区)



○横断幕(相模原市役所)



○X(旧 Twitter)



○啓発動画「キミの投票はブキになる」



○県立相模原高等学校書道部作品
(南区合同庁舎掲示)

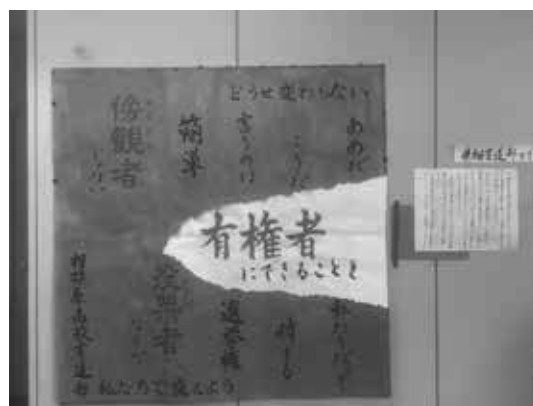

○投票所入場整理券(中央区)

相模原市長選挙・相模原市議会議員選挙
 神奈川県知事選挙・神奈川県議会議員選挙
 投票日 令和5年4月9日(日) 午前7時～午後8時

投票所入場整理券

選挙人
 氏名 相模 太郎
 住所 中央区〇〇〇〇

処理欄

区	頁	行	CD	名簿対照	交付数チェック

市議	市長	県議	知事

●投票の際は、この投票所入場整理券をお持ちください。
 ●期日前投票をご利用の際は、裏面の宣誓書(兼請求書)に記入してください。

中央区第1投票所 横山公民館大会議室
 所在地 相模原市中央区横山1丁目20番10号

投票所案内地図

○投票所入場整理券郵送用封筒(中央区)

投票所入場整理券在中

開封して内容をご確認ください

料金後納
郵便

選挙

相模原市長選挙・相模原市議会議員選挙
 神奈川県知事選挙・神奈川県議会議員選挙

※転出した人は投票できません。ただし、転出先が県内の場合は、県選挙のみ投票できる場合があります。詳しくは両封のお知らせをご覧ください。

相模原市中央区選挙管理委員会
 〒252-5277 相模原市中央区中央2丁目11番15号
 市役所本庁舎本館1階
 電話 042(769)9259(直通)
 F A X 042(757)2941

●投票所や期日前投票所では、有権者の皆様が安心して投票できるよう感染症対策に取り組んでいます。皆様のご理解・ご協力をお願いします。

<有権者の皆様へ>

- 投票日当日の混雑緩和のため、期日前投票をご利用ください。
 ※期日前投票期間の終盤は混雑が予想されます。
- 感染症拡大防止へのご協力をお願いします。
- 周りの方と間隔を空け、距離を保つようにお願いします。
- 鉛筆(またはシャープペンシル)を持参し、投票用紙に記入することができます。
- 投票所内が混雑しないよう、入場整理を行う場合がありますので、ご協力をお願いします。

相模原市選挙啓発キャラクター アップくん

未来へSwitch! ゼロカーボンさがみはら

相模原市は2050年CO₂排出量実質ゼロを目指しています。

○相模原市明るい選挙推進協議会委員による啓発活動



(緑区 いなげや ina21 下九沢店)



(中央区 JR上溝駅前)



(南区 相模大野駅ペDESTリアンデッキ)

○啓発用配布物品



(マスク・ウエットティッシュ)



(女子美術大学デザインポケットティッシュ)

令和5年4月9日執行

神奈川県知事選挙選挙公報

神奈川県選挙管理委員会

情
け
は
人
の
為
な
ら
ず

私の愛読書

- ① 「サイバー完全兵器」(朝日新聞出版)
- ② 「実践スパイ技術ハンドブック」(原書房)
- ③ 「CIAスパイ養成官(ヤマダキヨ)」(新潮社)
- ④ 「国防の魂(モーパッサン)」(角川文庫)
- ⑤ 「あなたのスマホがとにかく危ない」(祥伝社)
- ⑥ 「発達障害の原因と発症メカニズム」(河出書房新社)
- ⑦ 「ニホンという滅びに行く国に生まれた若い者たちへ」(白泉社)
- ⑧ 「大学のカルト対策」(北海道大学出版会)
- ⑨ 「日本・ユダヤ封印の古代史」(徳間書店)
- ⑩ 「日本はどこで間違えたのか」(河出書房新社)
- ⑪ 「アメリカのユダヤ人迫害史」(集英社)
- ⑫ 「日本の右翼と左翼がわかる本」(宝島社)

政策提言

- ① まず選挙制度改革。衆院は、3人区300ヶ所とし、参院は米上院をまねて各県3人(そのうち1人は県知事とする)
- ② パチンコ屋をすべてカジノホテルに変える。
- ③ 大人のたまり場として、コレージュ・ド・フランスをまねた、コレージュ・ド・ヨコハマをつくる。
- ④ カルト教団の集団ストーカー対策をつくる。
- ⑤ 宗教を16個に分類して、県民に示す。
- ⑥ 大学にスパイ対策研究科をつくる。
(カルト教団には、スパイがうようよ)
- ⑦ 県庁にハバナ症候群対策室をつくる。
(ハバナ症候群を知らないヤブ医者にはかかるな)



加藤 健一郎

自分の声を届けに行こう。

神奈川県知事選挙

投票日

令和5年

4/9 (日)

午前 7:00
午後 8:00



○投票日に投票所に行くことができない方は、期日前投票又は不在者投票をご利用ください。

18歳未満のお子様も一緒に投票所に入場することができます。ご家族で投票所にお出かけください。

○新型コロナウイルス感染症で自宅・宿泊療養などをされている有権者は、特例郵便等投票が利用できます。

○選挙管理委員会では、有権者の皆さまが安心して投票できるよう、新型コロナウイルス感染症の感染防止対策を実施しています。投票所にお越しの際は、来場前及び帰宅後の手洗い、咳エチケット、周囲の方との距離の確保にご協力をお願いします。

詳しくは神奈川県選挙管理委員会の特設ホームページでご確認いただくか、お住まいの市区町村選挙管理委員会にお問い合わせください。



神奈川県議会議員選挙選挙公報

神奈川県選挙管理委員会

日本維新の会 公認

熊坂たかのり 5つの約束

約束その1「政治改革」

議員報酬と定数の削減、選挙区内の世襲制限 / 行政構造改革で次世代投資 / 公務員人件費削減 / 統治機構改革

約束その2「次世代への投資」

保育士の待遇改善と人員不足解消 / 新規保育園整備に新機軸 / 教育無償化で教育機会の平等推進 / 子育て関連支出等の家計負担軽減 / 流山市や明石市などの先行事例を参考にした政策展開

約束その3「防災・防犯・スマートシティ・環境未来都市」

IT活用による防犯・防災の推進 / ITを活用した安心・安全の確保 / 自然に逆らわない防災計画策定と再生可能エネルギー計画の見直し / 神奈川県版スマートシティ・環境未来都市構想の策定・推進

約束その4「地方経済成長」

ベンチャー企業支援の強化 / リカレント(学び直し)教育の充実 / 中小企業の競争力強化 / シェアエコノミーで経済成長を

約束その5「医療・介護」

IT医療の基盤強化を推進 / 健康寿命の延伸政策を主軸に後期高齢者の医療費抑制 / 感染症対策の課題をもとにした医療政策の見直し / 医師・介護士・看護士の待遇改善 / 受動喫煙対策の徹底

私たちも応援しています。

日本維新の会 共同代表 **吉村 洋文** 参議院議員 参議院議員 参議院議員 参議院議員 **松沢 しげふみ**

プロフィール

1982年6月24日
神奈川県愛川町生まれ
1999年 神奈川県立愛川高等学校卒業
2001年 慶応義塾大学経済学部卒業
2003年 同大学大学院経済学研究科卒業
2005年 同大学大学院経済学研究科卒業
2007年 同大学大学院経済学研究科卒業
2009年 同大学大学院経済学研究科卒業
2011年 同大学大学院経済学研究科卒業
2013年 同大学大学院経済学研究科卒業
2015年 同大学大学院経済学研究科卒業
2017年 同大学大学院経済学研究科卒業
2019年 同大学大学院経済学研究科卒業
2021年 同大学大学院経済学研究科卒業
2023年 同大学大学院経済学研究科卒業



熊坂たかのり

一人に寄り添い 誰もが希望を持てる神奈川に!

命を守る
仕事が見たい
30代の頃一親友
父を相次いで亡くし
「命を守る仕事が見たい」と誓いました。
2007年の初当選
以来4期16年、「一人に寄り添う政治」をモットーに働いてきました。
今、混迷する社会情勢の中、多くの不安の声が寄せられています。誰もが希望を持てる神奈川を目指して、佐々木正行は走り続けます。



公明党公認

佐々木正行

医療・福祉の充実で命を守る!

医療・介護の連携体制強化、感染症・未病対策、メンタルケアに力を入れ、県民の命と健康を守ります!

安全・安心の暮らしを守る!

避難行動計画の見直しや、災害医療体制の強化を図り、防災・減災対策を推進します!

相模原の未来を開く!

「さがみロボット産業特区」による地域活性化、先端技術を担う人材の育成、若者の雇用対策を強化します!

- 県内初となる、がん体験者の相談を受けられる「ピア・サポート」の窓口を相模原協同病院に設置。これまでに県内13カ所の病院にまで拡充しました!
- 防災・減災対策で「マイ・タイムライン」(自主避難計画)の作成を推進しました!
- 電気・ガス・燃油料金等の総額4万5,000円程度(標準家庭)の負担軽減を国と地方のネットワークで実現しました!

紹介しきれない実績はコチラから

佐々木正行さんを応援しています!

山口 なつお
公明党代表
参議院議員
相模原市議会議員

三浦のぶひる
参議院議員
相模原市議会議員

佐々木さやか
参議院議員
相模原市議会議員

村上 利枝
参議院議員
相模原市議会議員

ささき・まさゆき 1963年横浜生まれ。県立瀬谷高校、東京工芸大学出身。公明党神奈川県本部幹事長代理。家族は妻、2女、母の5人家族。愛猫は保護猫のく〜ちゃん。

「安全で安心して暮らせる」 まちを創るために

県政を問う!

- 1. 命を守る**
 - ◆新型コロナウイルス感染症対応と通常医療の両立
 - ◆患者の負担を軽減した治療とがん対策の推進
 - ◆誰もが安心して医療を受けられる地域医療供給体制の構築
 - ◆全身疾患に大きく影響する口腔ケアの促進
 - ◆医療・介護人材の育成、確保
- 2. 暮らしを守る**
 - ◆持続可能な農林水産業の推進
 - ◆商店街の活性化に向けた取組と観光戦略の推進
 - ◆道路と交通ネットワークの整備
 - ◆新型コロナウイルス感染症や物価高騰の影響を受ける事業者支援
 - ◆中小企業・小規模事業者等の経営、資金繰り支援
 - ◆希望に沿った職を確保し、安定した生活が送れる就労支援
- 3. 未来を守る**
 - ◆幼児教育から小中高、大学、専門学校と切れ目ない支援制度の拡充
 - ◆公立学校における部活動の地域移行の着実な推進
 - ◆子どもたちがのびのびと走り回れる県立都市公園の整備
 - ◆特別支援教育の推進 ◆子どもへの貧困対策の取組
 - ◆子どもの体力向上への取組
- 4. 共生社会を守る**
 - ◆高齢者支援施策の推進
 - ◆当事者目録の障害福祉推進条例の実行性確保に向けた取組
 - ◆ともに生きる社会の取組とかながわ意章の推進
- 5. 環境・文化・歴史を守る**
 - ◆脱炭素社会の実現に向けた取組
 - ◆文化、芸術活動の振興と文化施設の整備
 - ◆地域の伝統ある行事や施設を更に取り継ぎ次世代へ継承する取組

昭和31年9月8日生まれ
【略 歴】市立大野小・大野北中・桜美林高・桜美林大学
相模原市農業協同組合
相模原市議会議員・神奈川県議会議員 現在
【その他】・自民党相模原市中央区連合支部支部長
・相模原市議会議員 評議員・酒野辺ひばり幼稚園 理事
・相模原市戦没者遺族会 会長



自民党
公認

河本 文雄

神奈川県議会議員
かわもと ぶんお

立憲民主党 社民党 推薦

神奈川県議4期15年、 相模原市議2期6年の実績

- 福祉・医療「立県」を指し
子育て・教育「立県」を指し
雇用・中小企業「立県」を指し
平和・基地対策「立県」を指し
まっとうな政治「立県」を指し

最新情報はコチラ!

相模原市出身、1971年生まれ。よこやま幼稚園、上溝小学校、明治大学付属中野八王子中・高、明治大学政治経済学部。衆議院議員秘書、相模原市議、神奈川県議、県議会厚生常任委員会委員長、県監査委員など。



岩野 淳一

立憲民主党

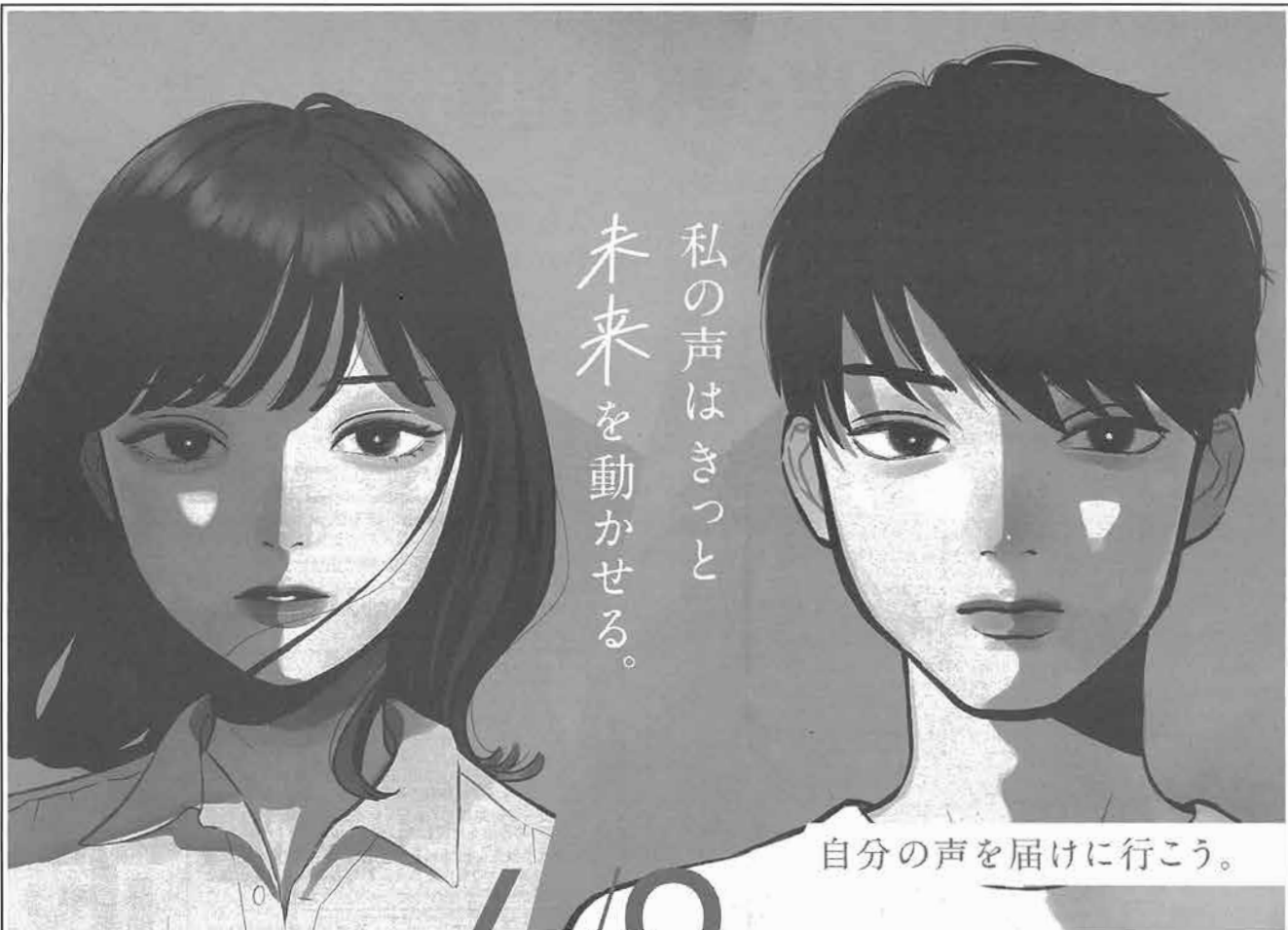

私の声はきつと
未来を動かせる。

自分の声を届けに行こう。

投票日 ▶ 令和5年

4/9 (日)

午前 7:00 ▶ 午後 8:00

神奈川県 議会議員選挙

- 投票日に投票所に行くことができない方は、期日前投票又は不在者投票をご利用ください。
18歳未満のお子様も一緒に投票所に入場することができます。ご家族で投票所にお出かけください。
- 新型コロナウイルス感染症で自宅・宿泊療養などをされている有権者は、特例郵便等投票が利用できます。
- 選挙管理委員会では、有権者の皆さまが安心して投票できるよう、新型コロナウイルス感染症の感染防止対策を実施しています。投票所にお越しの際は、来場前及び帰宅後の手洗い、咳エチケット、周囲の方との距離の確保にご協力をお願いします。



詳しくは神奈川県選挙管理委員会の特設ホームページでご確認いただくか、お住まいの市区町村選挙管理委員会にお問い合わせください。

神奈川県議会議員選挙選挙公報

神奈川県選挙管理委員会

相模原から 県政改革!!

このまちに暮らす「皆さんのための政治」を実現します。



- 1 雇用・経済活性化**
働き方改革推進、雇用の安定と成長産業への人材シフト
- 2 医療・介護・福祉**
新たな新型コロナ対策、医療介護で働く方々の処遇改善
- 3 安全・安心・治安対策**
警察力増強、虐待防止対策、ハラスメント抑止、相談窓口拡充
- 4 教育・子育て支援**
神奈川独自の子育て支援拡充、教育費の軽減、金融教育充実
- 5 水防災・震災対策**
大規模震災に備えた広域連携防災、水防災戦略推進
- 6 殺処分ゼロ** ペットと共に生きる神奈川
犬9年、猫8年殺処分ゼロ達成! 今後も継続し共生社会実現へ

小林 大介

こぼやしだいすけ

- 昭和50年7月生まれ。47歳。●相模原市南区当麻在住。
- 平成6年日大三高(町田)卒、平成10年日大農獣医学部(藤沢)卒。
- 大学卒業後、綾瀬市の介護老人保健施設にて介護福祉士、ケアマネジャー(介護支援専門員)として12年間奉職。
- 県央を拠点とした運送会社(ドライバー・事務員約70名)を経営。
- 神奈川県議会議員(2期) 環境農政常任委員会委員長、国際文化観光・スポーツ常任委員会委員長、文教常任委員会委員長など
- 立憲民主党・民権クラブ県議団(28名)令和4年度副団長

www.kobayashidaisuke.com 小林大介 立憲民主党 公認

あなたに近い 県政から、相模原を支える。



プロフィール 1971年3月生まれ、相模原市南区在住。病院・保険会社勤務を経て2006年(株)オフィス京島を設立。子育てのかたわら保険代理業、訪問介護事業を行う。元衆議院議員本村賢太郎(現相模原市長)の活動を通じて見出され、2015年4月南区から県議選に出馬、初当選。2019年再選。2020年には聴力を喪失するも、元気に通常活動を継続中。

きょうしき

京島 けいこ

これが私の
マカ! SDGs

持続可能な相模原へ。

- 1 快適にくらせる
- 2 災害にまけない
- 3 学校がたのしい
- 4 いきいき働ける
- 5 みんなに優しい
- 6 もっとよくなる

さらに挑戦 さらに行動



子育て支援 青少年健全育成の推進
児童虐待の総合的対策
幼児教育の無償化
放課後デイサービス支援
子ども・子育て施策充実

安全・安心 防犯カメラ設置支援充実
大規模自然災害対策強化
道路標示の早期補修
特殊詐欺被害対策の推進
危険運転の撲滅

みなさまがたの『夢』を
地域へのおもい
かたちに
まちづくり

一、中小企業の労働生産性の向上・商店街の活性化等を支援、疲弊した県内経済の立て直しを図る
二、環境保全型農業の推進並びに、六次産業化を進め、食育と農業振興を図る
三、スポーツ・文化・芸術の街づくりの推進

ほそや政幸

まさゆき

プロフィール **ほそや政幸** 検索

1958年 相模原市古淵生れ、1980年 日本大学法学部卒業
1996年 (有)マサハ 代表取締役 就任
2000年 自民党かながわ政治大学校 専門課程卒業
2003年 相模原市議会議員 当選
2011年 神奈川県議会議員 当選
2014年 自民党神奈川県連政務調査会 副会長
2018年 文教常任委員会 委員長
2018年 自民党神奈川県支部連合会組織本部 副本部長
2020年 防災警察常任委員会 委員長
2021年 議会運営委員会、経済・環境対策特別委員会
■ 趣味 合気道5段、古銭収集、旅行

平成生まれ 33歳

改革と成長を 神奈川県政から



身を切る改革 議員定数・議員報酬の削減を行います。行財政改革を行い、無駄な公共事業等も削減していきます。	未来への投資 出産費用・教育費用の無償化を行います。教材・給食費・塾代までも無償化できるように目指していきます。
地方経済の成長 ベンチャー企業支援の強化や、学び直し制度を充実させキャリアアップ促進を目指します。	動物との共生 殺処分・虐待の完全0を目指します。ペットも入れる避難所の整備等、真の共生社会を実現します。

日本維新の会 公認

阿部 将太郎

しょうたろう

プロフィール
生年月日 平成元年10月5日生まれ

血液型 O型	神奈川石村(株)営業職
南大野小学校	経歴 鈴木こうち秘書
上野園中学校	高齡者支援事業経営者
上野園高校	バスケットボール
國學院大学法学部法律学科中退	趣味 バスケットボール 保護犬活動

私達も応援しています!
日本維新の会 共同代表・大阪府知事 吉村洋文
相模原市議会議員 鈴木こうち

日本維新の会 公認

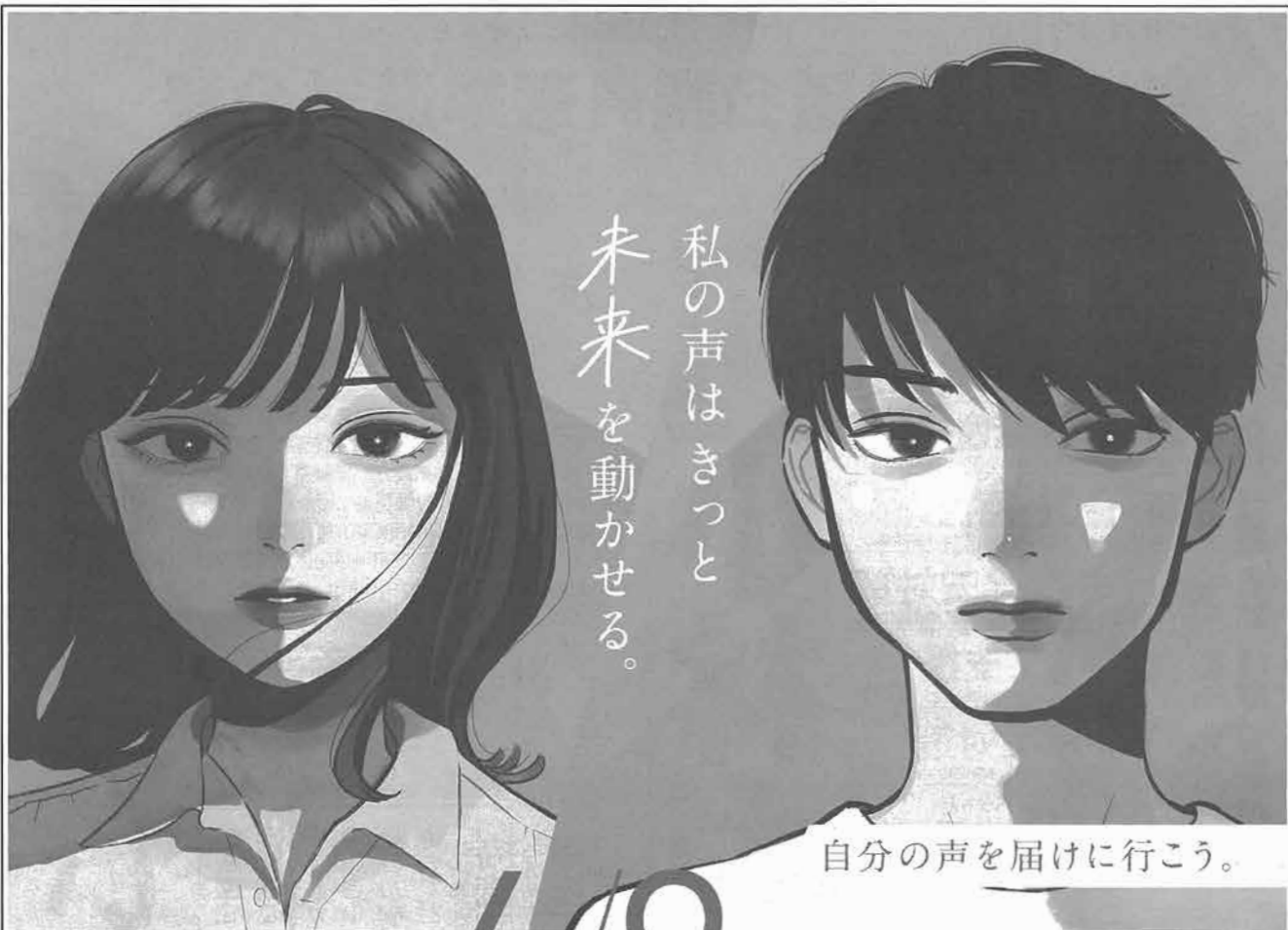

私の声はきつと
未来を動かせる。

自分の声を届けに行こう。

投票日

令和5年

4/9 (日)

午前 7:00 ▶ 午後 8:00

神奈川県 議会議員選挙

- 投票日に投票所に行くことができない方は、期日前投票又は不在者投票をご利用ください。
18歳未満のお子様も一緒に投票所に入場することができます。ご家族で投票所にお出かけください。
- 新型コロナウイルス感染症で自宅・宿泊療養などをされている有権者は、特例郵便等投票が利用できます。
- 選挙管理委員会では、有権者の皆さまが安心して投票できるよう、新型コロナウイルス感染症の感染防止対策を実施しています。投票所にお越しの際は、来場前及び帰宅後の手洗い、咳エチケット、周囲の方との距離の確保にご協力をお願いします。



詳しくは神奈川県選挙管理委員会の特設ホームページでご確認いただくか、お住まいの市区町村選挙管理委員会にお問い合わせください。

リニア開発より子ども・若者支援の新しい市政を!

子ども・若者を支援します

- ・小児医療費を所得制限なしで18歳まで無料にします
- ・教職員の定数増/少人数学級化を進め、保育環境を改善します

大規模開発は行わず、人にやさしい暮らしと環境を大切にします

- ・リニア中央新幹線開通の開催は行いません/大西大通り設計計画は中止します
- ・市民参加による「気候市民会議」を設置して、気候変動対策に取り組みます

生涯学習・スポーツ・文化を振興します

- ・南市民ホールの新築計画は見直し/ホール付き子ども文化館を建設します
- ・公民館の使用料を無料に戻し、社会教育の充実を図ります

シニア・高齢者世代の暮らしを支援します

- ・コミュニティバスの活用などを通じて高齢者の交通手段を確保します
- ・路線バスの年齢70歳以上の一律100円を実施します

産業振興を通じて地域の活性化を進めます

- ・食からエネルギーまで地産地消目指します/都市農業、林業を振興します
- ・商店街の活性化や地元企業への支援に取り組みます

首都直下地震などの災害や感染症から命を守ります

- ・災害で一人の犠牲者も出さない、災害に強いまちづくりを目指します
- ・希望する世帯すべてに防災ラジオを貸与します

社会的弱者に目を向け、多様性を大切にします

- ・ユニバーサル・デザインのまちづくりを目指します/国際センターを設置します
- ・LGBTQ など多様性を尊重するまちづくりを進めます

女性と若者の声を活かします

- ・審議会等の女性委員の一定の比率を義務づけるクオータ制を採用します
- ・市独自の給付型奨学金を新設します/若者世帯の住宅費を助成します

平和を大切にします

- ・米軍相模補給廠の全面返還を求めます/ミサイル司令部の撤退を求めます
- ・ウクライナなど戦争からの避難民の受け入れと支援を積極的に行います

市民の声を市政に活かします

- ・常設の住民投票条例を制定します/市民参加型予算づくりを進めます
- ・市役所内の意思決定や手続きを透明化、民主化します

旧津久井郡域が抱える課題に取り組みます

- ・津久井地域の交通手段の確保に努めます/道路整備、復旧を進めます
- ・旧津久井郡域を中心に「津久井区」を新設します

子育て・教育の無償化を目指します!!



経歴

1961年 鹿児島市生まれ 61歳 鶴丸高校卒
1986年 名古屋大学教育学部卒
1991年 同上 大学院教育学研究科博士課程中退
ブラジル・カンピナス大学留学(2年半)

1998年～ 東京都立大学 人文社会学部 教授(2016年～)
専門: 教育学、社会教育、生涯学習、多文化教育、防災教育
市民活動(抄): 大船渡支援相模原市民ボランティアの活動
地元自治会 自主防災隊書記など



無所属
野元 のもと ひろゆき

令和5年4月9日執行

相模原市長選挙 選挙公報

つくる。幸せ色あふれる 相模原

都市と自然のベストミックスで 日本一のSDGs都市 相模原へ

もとむら市政 4年の実績 (一部抜粋)

2019年発表
マニフェスト ▶ **78.9%** ※第三者機関による評価
達成率

全国初のシビックプライド条例施行
シビックプライドランキングは
2018年149位 ※読売広告社調べ
▶ **2022年 76位へ**
(151市中)

転入超過数
ランキング ▶ **2022年 12位**
2018年 42位 (1,719市町村中)
子育て世帯に
選ばれるまちへ!

さらに、前へ幸せ色あふれる相模原を作る 4+1プラン

- | | | | |
|-----------------------------------------------------|-------------------------------------------------|--------------------------------------------------|--------------------------------------------------------|
| 1 暮らす幸せ
災害対応、安心、多様性
差別解消、福祉、医療
環境保全 | 2 育む幸せ
子ども、子育て
教育、シビックプライド
市民協働 | 3 伸ばす幸せ
起業、産業支援
観光振興、スポーツ振興
文化振興 | 4 つくる幸せ
まちづくり、地方自治
地域交流、デジタル化
環境モテインフラ |
|-----------------------------------------------------|-------------------------------------------------|--------------------------------------------------|--------------------------------------------------------|
- +1 行政財政構造改革を進めます

もとむら賢太郎プロフィール ・1970年4月17日生まれ
・相模台幼稚園、桜台小、相模台中、麻溝台高、青山学院大卒
・東鉄工業㈱を経て、衆議院議員藤井裕久秘書
・県議会議員2期、衆議院議員3期を経て2019年最年少で相模原市長に

それぞれの項目の詳細や政策の全体はホームページ・SNSでぜひご覧ください。



無所属
もとむら けんたろう
賢太郎

みんなでつながろう やさしいまち相模原

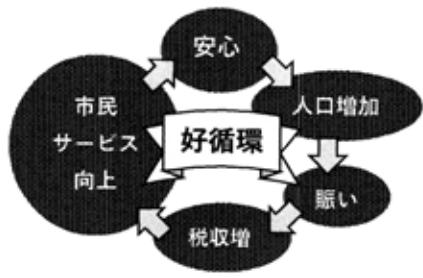

このままで良いのでしょうか？
少子化が進み人口減少し続ける社会に、このままでは将来、社会インフラを維持するための人材も財源も枯渇し、自分たちの老後の生活が立ち行かなくなるのではないかとという不安を感じています。相模原市の財政は、今のところ健全に保っているようですが、既に人口減少・税収減に転じています。このままで良いのでしょうか？
兵庫県明石市は12年前、医療費・保育料・オムツ代・学校給食費・施設利用料の5つの無償化を柱に、子供真ん中市政に転換することで、人口増加を経験。「みんなにやさしいまち」へと転身成功しました。
今こそ相模原も、子供真ん中のみんなにやさしいまちへ市政転換すべきと考えます。

子育て世代を支援する事で、安心して子育てができる環境が整い人口が増えます。人口が増えれば街が賑わい、経済が活性化するため税収が増えます。増えた税収を財源にして市民サービスを向上させれば、高齢者や障害者とともに活躍できる やさしい社会へと つながっていきます。

プロフィール
秋田県大館市出身
最終学歴: 国立療養所宮城病院付属看護専門学校
職歴: 看護師



たけしま としこ
俊子

相模原市選挙管理委員会

相模原市議会議員選挙 選挙公報

相模原市選挙管理委員会

本籍 熊本県 墨田区生れ
旭小学校 旭中学校
県立相模原高校
東京学芸大学 東京大学大学院
青年海外協力隊
野村證券(インドNIP)
好きな言葉 『ごえん』
YouTube やってます!
チャンネル登録よろしくね♪

相模原市民との4つの約束

- 1 街頭で『住民の声』を聴く
相模原市緑区で年間500時間、任期4年で2000時間以上街頭活動を行い、その間に『住民の声』を聴く。
2 相模原市役所の課長全員と面談
約180名の課長と個別に面談を行い、課題を調査する。
3 産学官連携協定の締結
相模原市と大学等の研究機関と連携協定を締結し市政を活性化させる。
4 『相模原ブランド』の農産物を作る
『相模原ブランド』の食品で子供の食育から高齢者の買い物難民迄を応援する。

以上、私が当選した際には必ず実行します。



松川 志保
無所属

信頼と共感の上に、納得感と満足感の高い市政の実現を

- 5つの重点政策
1 病児・病後児保育の拡充
2 休日一時保育の実施
3 保育・幼児教育人材の処遇改善
4 育児・看護休暇等の取得支援
5 子どもの安全安心な居場所づくり支援
経済
1 ロボット特産品の活用を促した産業創造
2 産学連携強化による専門人材育成
3 まちづくり・安全安心 市民が主役のまち
4 避難所運営協議会の活動支援強化による地域防災力の向上
5 伝統行事、文化継承を通じた住民の交流促進等による地域コミュニティの活力増進
6 ミサイル攻撃を想定した地下シェルターの設置
行政改革
1 市債発行を、真に市民の役に立つ所に
2 全庁的の公文書管理の推進の下、市民と行政の信頼となる日本一の公文書管理の実践
3 AI・IoTの活用によるDXの推進

広聴なくして政策無し、みんなの声を市政に届けます! (大八木さとし) 検索



自民党公認(49歳)
大八木さとし

突破力!! 市政に挑戦
若い力で

- ◆暮らしと生活を守るまちづくり
◆少子高齢化に対するまちづくり
◆次世代を構想する
◆未来へのまちづくり
◆相模原市政の行財政改革
◆相模原市議会の改革と技能強化



わたなべ
渡辺 大智
無所属
41歳

地域ファーストの市政を!

- 3 もっと地域住民と行政の距離を身近に!
4 もっと市内の企業に仕事、市民に雇用を!
5 もっと観光インフラを整備を!



無所属(48歳)
小林 隆道

現職市議唯一の
看護師経験者!

- 01 医療・子育て支援の拡充
02 災害に強いまちづくり
03 観光・スポーツ振興へ向けて
04 住みよい暮らしを共に



公明党公認
中村 ただとき

緑区大沢
地区在住
地域に根付き地域と共に活動します!

- 福祉・成年後見人制度の活用を推進し、認知症サポーターの支援をします。
女性活躍
市民主体のまちづくり
経歴
1972年生まれ
学歴 日本福祉大学
資格 社会福祉士、認定心理士
職歴 大沢地域包括支援センター
元農協職員
元消防団員



国民民主党公認
神田 実穂

共生社会・子育て・環境・安心
確かな未来へ! 実績『なんばワン!!』

- 1 子どもの豊かな成長を
2 共生社会の実現へ
3 未来都市さがみはらへ
4 安心な街づくりを



公明党公認
なんば 秀樹

私は選挙カーをしません!
ガソリン代、運転手代、レンタル代
1台31万円はすべて市民の税金!

選挙カー不要! 橋本高校 大沢中学 元農協職員 元消防団員
関根 まさごろう
無所属



関根 まさごろう
無所属

相模原市議会議員選挙 選挙公報

相模原市選挙管理委員会

チャレンジ! チェンジ! ~子どもたちが生きる未来のために~

「未来を見据えた重点目標3つのC」

C コンバクトネットワーク
リニア駅構本を軸に緑区全体の発展を

C チャイルドフアースト
教育子育て支援子ども優先のまちに

C シティセルズのチャンス
緑区を観光のテーマパークに



自民党公認
秋本じん 52才

情熱

市民の声を議会に届けます 平和・いのちが大切にされる市政を

子育て医療
子どもが安心して暮らせるまちを

子育て医療
子どもが安心して暮らせるまちを

子育て医療
子どもが安心して暮らせるまちを



日本共産党
中村圭

夢

【略歴】昭和46年生まれ。緑区鳥居生まれ。橋本在住。国立奈良女子大学卒業。...

このまちが好き!! 可能性は無限大 声をカタチに! 実現力!!

住み続けるまち
住み続けたいと思つてくつくりたい!

帰ってきたくなるまち
帰ってきたくなるまちを

住み続けられるまち
住み続けられるまちを



自民党
佐藤ひさし

大切にしたい暮らし。子どもと地球の未来

こどものmikata
子育ての安心をつくる

まちなみmikata
暮らしの安心をつくる

暮らしの安心をつくる
暮らしの安心をつくる



無所属
のもしよしみ

緑区から市政へ 未来へ挑戦! さがみはらの未来へ挑戦!

谷川ヒロシの目指す市政・未来へ4つの挑戦!

子ども、若者が夢や希望をもてる未来づくりを!

健康寿命を日本一xさがみはらへ!

さがみはらを「働く・住む・遊ぶ」白家の街に!



立憲民主党公認
谷川ヒロシ 33歳

若者が出て行くまちから、若者が来るまちへ!!

くりはら大

相模原市は、政令指定都市移行15年を迎えました。巨費を投じての医療整備事業の大プロジェクトが計画されている地域として、行政の刷新が求められています。



立憲民主党公認
くりはら大

相模原の未来を守る。日本維新の会

岩井だいの誓い

- 必要となる所に支援が届く市政。
- 次世代・子どもたちに徹底投資。
- 防災・危機管理のプロが改革を断行。
- もともと活かせる、地域の魅力。
- しがらみのない、希望ある政治を实践。

守るべき人を 守る。

元幹部自衛官(3等陸佐)/45歳・二児の父・犬猫保護活動

大君を応援します



日本維新の会
岩井だい

この選挙公報は、候補者から提出された原稿を、そのまま印刷したものです。

相模原市議会議員選挙 選挙公報

相模原市選挙管理委員会

すべては子どもたちの未来のために!

2003年相模原市議会議員に初当選後、4期16年の市議会議員としての経験と実績で子育て・若者支援や介護まですべての政策を推進するオールラウンダーとして市政に実直に取り組みます。

経験と実績で市民の声をカタチにします!

- 1 行財政改革!
- 2 医療・福祉政策の推進!
- 3 環境・教育の向上!
- 4 特性を活かした経済政策!
- 5 安心安全なまちづくり!
- 6 あるべき姿の議会へ改革!

小池よしかず プロフィール

1977年(昭和52)年生まれ。
相模原市立中央小・中学校・高等学校 相模原大学法学部法律学専攻卒業
2003年 相模原市議会議員に初当選。以来、3期(12年)連続当選。
2015年 相模原市議会議員選挙(中央区選挙区)にて再選。
以後、元常務議員を経て、選挙区議員事務所に所属し議員を支援する働きを遂げ、国政選挙に挑戦。
2019年、相模原市議会議員選挙(中央区選挙区)にて再選の旨。

私も応援しています

- 泉 健太 (日本民主党 代表)
- 秋友よしひろ (日本民主党 代表)
- 藤原 浩二 (日本民主党 代表)
- 寺らさき 雄介 (日本民主党 代表)



立憲民主党公認
小池よしかず

今こそ、憲法をいかし 一人ひとりが輝く市政へ

相模原市内の米軍基地撤去を「大軍拡増税」スロップ!

- リニア関連の橋本駅周辺開発の中止を
- 消費税5%減税、気候危機対策、ジェンダー平等の社会へ



日本共産党
松永ちか子

コロナ禍からの早期脱出を目指して 持続可能な中央区のまちづくりを!

- 1 コロナとの共生社会の実現を! 新たな社会(ウイズコロナ)へ早期のソフトチェンジを図る。
- 2 財政調整基金活用により脱炭素社会実現に向けたまちづくりを! 脱炭素社会の実現に向け、都市基礎設備を進める。
- 3 小田急多摩線の田名・愛川方面への延伸計画の策定を! 小田急多摩線の延伸に向け、唐木田駅、上溝駅間の課題等の解消に取り組む。

区域別の機能強化
行政改革
基礎整備
産業・観光
環境
教育
防災対策



自民党公認
中村まさひろ

16年間の政策実現例(一部抜粋)

- 市内2カ所にバスポートセンターの設置
- IR相模原の稼働時間の延長
- 新型コロナウイルス感染症による影響を受けた福祉事業所への運営助成金創設
- さがみはらもろくろグラブリ
- スキーフェスティバルを提案
- 発達障害児・者サポートロードの導入
- ネーミングライツ制度の導入
- 山崎公園緑地の人工芝やギョウジャランの活用

あなたの目線で政策提言!

- 1966年 - 秋田県生まれ。1985年 - NEC入社
- 2002年 - 株式会社相模原市議会議員選挙区(中央区)
- 2007年 - 相模原市議会議員当選(中央区)
- 2015年 - 2019年 相模原市議会議員(中央区)
- 2019年 - 相模原市議会議員(中央区)



無所属
国民民主党推薦
もりしげあき 56歳

地域政党 さがみはら 次世代へ市政を楽しく参加しやすく!

30代~40代の仲間たちと『地域政党』を立ち上げました!
改革! マジック
昭和53年4月9日 生まれ
相模原市中央区上溝
上溝小学校、上溝中学校
相模原商工会議所、相模原学生会
相模原センタービルクラブ
さがみはら市民会議
創志館模範でらや
相模原青年会議所アクトクラブ
相模原女性会連合、相模原学生会
相模原センタービルクラブ
さがみはら市民会議
創志館模範でらや

金融教育・防犯対策をマジックする!
ファイナンシャルプランナーとマジシャン2つの顔を持つ、防犯エントム集団で青少年を犯罪から守る活動を行ってきた、金融教育を学校や市政に取り入れ改革を目指し!

④ 笑って楽しく 記憶に残る行政・議会発信!
行政の抱える問題や課題、市民がわかる希望やチャンスなど、良いことも悪いことも、多くが伝えている。記憶に残らない!!

⑤ 安心・安全なまちづくりは「みんな」で実現
地域の安心・安全は、行政だけでなく、地域ボランティアだけでなく、行政、警察、学校、地域、自治会、企業、そして一人一人が手を携えることが必要!



TK
YouTube
ミスター TK
地域政党 さがみはら

住み続けたくなる街づくりを一緒に!

- 今こそ責任世代の代表を市政に!
- 1 子育て世代から選ばれる街
子育て世代も、いつか子どもも学びやすい環境整備
 - 2 高齢者が外出しやすい街
自治会・PTA・消防団・見守り隊・商店街... 日常生活を徒歩で完結でき、買い物難民ゼロ化。地域のみなさんと一緒に生活者視線で住み続けたいなる街づくりを実現します。
 - 3 学生が卒業後も住み続ける街
卒業後も中央区に住み続けたい。地域活動に取り組みたい。インセンティブを応募する【大好き中央区定住計画】
 - 4 宇宙を身近に感じられる街
JAXA宇宙科学研究所と地域をつなぎ、子ども達へ宇宙規模の夢と誇りを
 - 5 会話が弾む商店街がある街
商店街と大学等の研究機関を結び産学連携も促進します



自民党推薦
はぎわら 康治 47歳

行くぞー! 聞くぞー! 動くぞー! 地域を守る。

現場の声をカタチにします!
3000件を超える市民の現場の声や、物産展で生み出された切実な声は、常に胸に響くものがあります。今こそ、頼りがいのある、かみこが政治に必要です。私、かみここうろうは、皆さまの声を代弁するために、現場の声をカタチにします!

1期4年 岡本こうろう 主な実績
● 相模原市議会議員(中央区選挙区) 1期4年
● 相模原市議会議員(中央区選挙区) 1期4年
● 相模原市議会議員(中央区選挙区) 1期4年
● 相模原市議会議員(中央区選挙区) 1期4年

現場の声をカタチにします!
3000件を超える市民の現場の声や、物産展で生み出された切実な声は、常に胸に響くものがあります。今こそ、頼りがいのある、かみこが政治に必要です。私、かみここうろうは、皆さまの声を代弁するために、現場の声をカタチにします!

1期4年 岡本こうろう 主な実績
● 相模原市議会議員(中央区選挙区) 1期4年
● 相模原市議会議員(中央区選挙区) 1期4年
● 相模原市議会議員(中央区選挙区) 1期4年
● 相模原市議会議員(中央区選挙区) 1期4年



公明党
岡本こうろう 54歳

一人を大切に、未来をひらく。

- にしゃ克己は目指します
- 1 災害から市民の命を守る 安全・安心なまち相模原に!
 - 2 高齢者がはつらつと過ごせる 100歳健康のまち相模原に!
 - 3 子どもの笑顔はじける 子育て世帯を応援するまち相模原に!
 - 4 若者からシニアまで 幅広い世代が働けるまち相模原に!
 - 5 相模原駅北口エリアのまちづくりを推進し 活気あるまち相模原に!
- 主な実績
● ウラライノ産産民への住居確保、生活や就労の支援を推進
● 風水害時の避難場所を53カ所から114カ所に増設
● 認知症の高齢者や障がい者のご家族が安心できる、GPS搭載の貸し出し制度を実現
● 小児医療費助成の対象を高校生3年生まで拡大へ



公明党
にしや 克己

相模原市議会議員選挙 選挙公報

相模原市選挙管理委員会

協調と前進の市民社会を目指して

今、世間、地域間、そして国の間でも様々な対立が起きています。「大きな声には用心深く」、「小さな声は聞き流さず」、互いが納得し協調しあえる社会を地域から実現していきます。そのためには、矛盾や理不尽さを解消していく、時代に合った諸制度の見直しが急務です。

高齢者には安心を 身近な関係で大事にでき、心から安心して老後を支えていきます。 ・世話役や民生委員の支援 ・居場所づくりの支援	子育て世帯には楽しさを 不安をなくし、子育てが楽しめる環境づくりを支援していきます。 ・保育所や入所基準の見直し ・幼児支援の整理と拡充
子どもの教育には夢を 子どもたちの個性はたくさん。みんなを活かせる環境づくりを支援していきます。 ・先生を活かす質の高い学びの支援 ・地域の協力を活かすための支援	まちづくりには便利さと笑顔 「へそ」がなくても、つないで交流できるまちを目指していきます。 ・細かな優先順位による道路整備 ・空き家問題の整理と解消



立憲民主党公認
たかひこ 貴彦

私のプロフィール

- 1971年7月29日、総合病院産科病棟に生まれる(享年)
- 相模原保育園、清瀬小学校卒業
- 明大中野八王子中学・高校卒業(バスケット)
- 慶應義塾大学文学部哲学専攻卒業(軽音楽部へ入)
- 市議会議員(3選)兼事務、NPO法人(福祉関係)を経て現在、相模原市議会議員(連続3期)
- 市議会会長、市民民主クラブ、幹事長
- 立憲民主党神奈川県第14区総支部 幹事長

私生活も応援しています!!
相模原市議会議員 長妻 昭 衆議院議員 ごと 祐一 14区総支部長 長友 よしひろ

人と人がつながるまちさがみはら

まっすらあつたプロフィール

- 宮城県東松島市出身(1973年生れ)
- 市立大島小、大野小、新藤小で21年間教員を務める
- この間、教職員団体役員として子どもたちの豊かな学びと育ちのための教育環境整備や教職員の労働条件改善と取り組む
- 2019年相模原市議会議員選挙、得票数により2引き、次点
- 現在、神奈川県労働文化研究所理事、相模原地域労働者福祉協議会(相模原労働会)事務局次長、子どもの発達サポート、通学路安全ボランティア

元教員 **まつうら ちづこ**のやくそく

子どもたちに夢と希望を

- ◆子どもがのびのびと学び、遊ぶことができる環境をつくりたい
- ◆安心して子育てができる環境をつくりたい
- ◆きめこまやかな教育の実現のために教員を増やしたい

あらゆる人にやさしいまちを

- ◆すべての人の「いのち」と「くらし」を守るまちづくりをすすめます
- ◆ともに支えあい、つながりあう共生社会をめざします
- ◆だれもが人として尊重されるよう、あらゆる不当な差別をなくします

立憲民主党公認・社民党推薦



立憲民主党公認
まつうら ちづこ

新時代に新世代! 光り輝く相模原へ!

少子化が加速し人口が減少していく時代だからこそ、「人」に力を入れた政策で、若い世代が暮らしやすい「全世代でつくるまちづくり」を目指します!

- 教育・子育て環境の充実**
これからの未来を創るために子どもへの投資を!
GIGAスクールによる個別最適化された学習環境の提供!
安心安全に通える子どもたちの居場所の拡充! (学校教職員の勤務環境の早期改善!)
一人暮らしでも安心して子育てできる環境作り!
- 安心・安全なまちづくり**
自助・互助・共助の地域づくりで安心・安全な暮らしを!
地域ごとの防災活動を支援し、災害に強い相模原市を創ります!
ドローン等の最新技術を使った取組の取り組みを促進します!
誰もが安心して暮らせる医療・介護体制を目指します!
- 地域活性化**
地域ごとの特性を活かし相模原に活力を!
JR湘南支線の快速運行停車を実現し、駅から湘南駅周辺までを網のまちへ!
地域DX化の促進により、市民生活や地域経済を改善する取り組みを行います!
民間活力の導入や地域住民の声を反映させた形で公共施設の再編に取り組みます!
観光、商社、市民の連携を強化し、住みやすい相模原なまちづくりを進めます!

西田 ゆうと 25歳
自民党公認

まっすらあつたのシンフォニー

市民の声に耳を傾け、誠実に、粘り強く、まっすらあつたを前へ進めます!

- 第1楽章 共に支え合う、あたたかなまち**
困りごとを「他人事」ではなく「自分事」として考え、地域での子育て支援、高齢者の見守りなどの充実をめざします。
- 第2楽章 ワクワク、ドキドキする、活気あふれるまち**
小田急多摩線の延伸を見え、相模総合補給廠一部返還地を活用した相模原駅周辺のまちづくりを進めます。
- 第3楽章 子どもたちが生き生きと輝けるまち**
学力の向上、通学路の安全確保、芸術やスポーツの感動体験など、教育環境の充実をめざします。
- 第4楽章 安全に、安心して暮らせるまち**
住民の「自助・互助・共助」で、地域の防災、防犯・交通安全、美化、福祉などの充実をめざします。

さあ、奏でてよう! 輝く未来を!

裕 明
自由民主党公認



自由民主党公認
ひろ 明

めざします! 5つの「推進」

- ①子育て支援の推進!**
○子どもが平等に食する学校給食を無償化し「子育て世代にやさしいまち」をめざします。
○子育て世代の雇用に取り組み企業を誘致し、子育てするなら「さがみはら」をめざします。
○学習格差の解消への教育支援をめざします。
- ②規制あり行政改善の推進!**
○医療・福祉・財産管理等の一体化を進め、お悔やみ窓口を設置し、「利便性の高い市役所」をめざします。
- ③高齢者の元気な推進!**
○親近・ネットワークで考える高齢者の移動支援の充実をめざします。
○いつでも好きなことを学べる生涯学習の充実をめざし、「健康寿命延伸のまち」をめざします。
○高齢者が身近に集える交流できる場所を増やします。
- ④安心安全の暮らしを推進!**
○大規模災害において、大学と連携した避難所の設置や、要援護者用トイレの拡充等、「災害に強いまち」をめざします。
○救急医療連携体制を充実し安心なまちをめざします。
○障がい者雇用の拡充と理解促進を更に推進します。
- ⑤シティセールスの更なる推進!**
○観光資源や特産物を発掘し「みんなが知っているまち」を推進します。

大沢よここ
立憲民主党公認



立憲民主党公認
大沢よここ

提案・即実行 4つの政策

- 1 全ての人が活躍できる福祉を推進**
障がい者の理解促進に向けた取組を行います
障がい者のコミュニティの場づくりを行います
企業との連携による障がい者の就業支援を推進します
認知症予防の周知活動と認知症家庭への支援の充実を図ります
高齢者の健康づくりと活躍の場づくりを進めます
- 2 子育て・教育環境の充実を推進**
地域における子育て支援活動を応援します
学校施設をお借りし「CT」の活用を図ります
子どもの貧困対策と居場所づくりについて取り組みます
民間活用による教育環境の連携整備を推進します
- 3 地域の安全と経済の発展を目指して推進**
地域活動の活性化による共助の醸成を促進します
移住・定住者増加に向けた施策を実施します
商業・観光の振興と高店街の活性化を目指します
新たな企業誘致と市内中小企業の発展に向けた連携に取り組めます
地域生活に密着した新たな交通網の整備に取り組めます
- 4 文化・スポーツの振興**
各地区の文化資源の掘り起こしと活用を推進します
スポーツを通じた地域コミュニティの醸成を促進します
市民の健康づくりの推進を図ります
各スポーツ団体の活動支援を行います

渡部としあき
自民党公認



自民党公認
渡部としあき

くらしを守り、市民最優先の政治に変える

新しい市議会で実現を

「大軍拡大増税」ストップ!

2019年度、みなさんの大きな声の支援で、市議会に送り出した。その時から、声を聞くことをモットーに、しっかりと取り組んできた。生活に直結する、これまで500件以上の市に耳を傾けてきました。みなさんの暮らしの現場へ、入り込んで。

子育て応援

- 子どもの医療費助成は、18歳まで完全無償に!
- 学校給食を無償に!
- 教員を30%増員!
- 大学進学への30万円奨励金を増やします!

子育て応援

- 子育て支援の充実
- 子育て世代の就業支援
- 子育て世代の就業支援
- 子育て世代の就業支援

子育て応援

- 子育て世代の就業支援
- 子育て世代の就業支援
- 子育て世代の就業支援
- 子育て世代の就業支援

相模原市内の米軍基地撤去を

- リニア関連の構想周辺開発の中止を
- 消費税率5%減税、気候危機対策、ジェンダー平等の社会へ

今宮 ゆうき
日本共産党



日本共産党
今宮 ゆうき

全世代が住みよい街づくりをお約束します!

古澤しんごが掲げる

市民の生活を守る

5つの約束!

- 1 子育てしたいまち、No.1へ
- 2 地域公共交通の充実
- 3 市の収入UPで財政健全化
- 4 安心・安全なまちづくり
- 5 バリアフリータウンの創設

古澤しんご
約50年(1975年)2月18日、神奈川県平塚市生まれ
神奈川県立相模原市立相模原南高等学校卒業
北海道札幌工業大学 情報工学専攻(バリエーション株式会社 入社) / 東京エスアイ 入社 / 株式会社アール 入社
以後、様々な会社にて主に情報システムを中心としたソフトウェア開発を担当。 - 結婚後、子育て中 -
他、1年半ほど、相模原市にて、介護の現場を知るために介護職に携わる。 - 結婚後、子育て中 -
古澤しんごプロフィール
古澤しんご
はやぶさ党



はやぶさ党
古澤しんご

相模原市議会議員選挙 選挙公報

相模原市選挙管理委員会

自分の住んでる街を自分で良くくする。そして、選挙にはその可能性が... 一人一人が先ず選挙へ行こう。ほしい国政も動かすのは正道、簡単にありません。しかし、市政も異政なら皆さんの生活に直結する場所です。是非、選ばれるの住人である所に興味を持って、そうすれば必ず少くも一つは動いてくれるはずですよ。私自身は街頭演説が原因で下野党を失ってしまいました。だからこそ弱者に寄り添うの政治をこころから大事なのは若い人の成長を促していく事です。世代はどんどん変わっていきます。新しいアイデアは若い人から出てくる事が多いですが、だからこそ、若い人に出資する、相模原という街に住んでもらえる努力も私共は行いたいと思います。



無所属 大田けいすけ 44歳

自分達の街だからこそ力を合わせて良くする

子育てに一直線! 相模原生まれ、相模原育ち! 若い力! 変える力! 増税ではない。先送りでもない。維新は改革で財源を生み出し、次世代に投資する。 日本維新の会 こそさわ隆宏 (41歳) たかひろ

相模原の未来へ 市民とスクラム!

- 暮らしやすい、働きやすい街に! ① 子育て支援 ② 高齢者への支援 ③ 産業・雇用 ④ 地域活性化・交通対策 ⑤ 危機管理・防災・衛生対策 ⑥ スポーツ振興



みす城太郎 無所属 国民民主党推薦

世代交代可能な市議会環境づくりに着手します。リミット70 市発展には、改革と成長(税収の拡大)が必要不可欠! 区割り再編2区制へ水源地創設



えのもと 揚助 地域政党さがみはら

多様な人の幸せ(Well-being)が実現できる街へ 安心して暮らすための街 幸せに暮らすための街



いがらしちよ 無所属

日本維新の会 あきらめない! [今]こそ市政に全員参加! 政治を変える! 政治は変わる!!



日本維新の会 田崎あきひろ

「まかせて安心やります」うしろだ! 市議会唯一の女性防犯士



うしろだひろみ 公明党

相模原市中央区の皆さまへ あなたに寄り添い全力投球



うしろだひろみ 博美 公明党

投票日

4月9日(日)

投票時間

午前7時から午後8時まで

- ◎ 入場整理券を忘れずにお持ちください。
- ◎ 入場整理券が届かないとき、あるいは紛失したときは、投票所の係員に申し出てください。



あなたの一票を
大切にしましょう。

相模原市議会議員選挙 選挙公報

相模原市選挙管理委員会

子育て・くらし・しごとに希望を



羽生田 学のお約束

夢をあきらめないで
働ける相模原へ

相模原市内の米軍基地撤去を 「大軍拡・大増税」ストップ!

- 1. 羽生田学のお約束
 - ① 子育て支援の拡充
 - ② くらしの向上
 - ③ しごとの創出
- 2. リニア関連の橋本駅周辺開発の中止を
 - ① 消費税5%減税、気候危機対策、ジェンダー平等の社会へ

「子ども・医療費助成は18歳まで完全無料」
 「学校給食を完全無料」
 「子育て支援の拡充」
 「くらしの向上」
 「しごとの創出」

松田みねゆきが3つの政策



松田みねゆき

1. 元消防士・救急救命士が考える
防災・災害対策と救急医療体制の拡充
 - ▲ 防災拠点となる施設と避難所のインフラ等の整備
 - ▲ 24時間365日直近の病院で救急診療が受診できる体制づくり
 - ▲ 消防署に救急バイクの導入
2. 元衆議院議員秘書が掲げる具体策
暮らしにやさしいまちづくり
 - ▲ 交通不便地域にコミュニティ交差を導入
 - ▲ 出産・子育て4つの支援
 - ▲ 妊婦健診の無料化、第一子からの保育料無料化
 - ▲ 義務教育期間の学校給食無料化、18歳までの医療費無料化
3. PTA会長の経験があるからできる
教育環境の整備
 - ▲ 総合や体育館の修繕と校庭の整備を推進
 - ▲ 校内のバリアフリー化
 - ▲ 安全な通学路の確保
 - ▲ グリーンベルトの整備

松田みねゆきの経歴とプロフィール 松田 雄次郎(双子の二男) 昭和53年8月16日生 相模原市出身
 救急隊士取得後、救命センター勤務。ドクターヘリ医療員を経て、消防署で15年間、救急隊を務める。
 消防司令補、東日本大震災時は、緊急消防援助隊として被災地に派遣。防災・災害対策に取り組み。
 ◆ 相模原小学校 相模原中学校 卒業 ◆ 東海大学医学部附属病院 救急科 研修医
 ◆ 相模原市立 相模原小学校 卒業 ◆ 相模原市立 相模原中学校 卒業 ◆ 相模原市立 相模原高等学校 卒業
 ◆ 相模原市立 相模原高等学校 卒業 ◆ 相模原市立 相模原高等学校 卒業 ◆ 相模原市立 相模原高等学校 卒業
 ◆ 相模原市立 相模原高等学校 卒業 ◆ 相模原市立 相模原高等学校 卒業 ◆ 相模原市立 相模原高等学校 卒業
 ◆ 相模原市立 相模原高等学校 卒業 ◆ 相模原市立 相模原高等学校 卒業 ◆ 相模原市立 相模原高等学校 卒業

神奈川ネットワーク運動 家族まるごと支援



下久保 44歳

- 子どもを産み育てやすいさがみはら
- 身近な地域で多世代が集えるさがみはら
- 差別的ないさがみはら
- 守り、つなぐ食と環境
- エネルギーも食も地産地消

相模原の地域経済に活力を



山下 伸一郎

- 「大軍拡・大増税」ストップ!
- 「子ども・医療費助成は18歳まで完全無料」
- 「学校給食を完全無料」
- 「子育て支援の拡充」
- 「くらしの向上」
- 「しごとの創出」

政治はあなたを見捨てない



秋山あゆみ

公共事業の財源は徹底して政府に求める。
 相模原市営のコミュニティバスを全域に普及させる。
 公立学校の統廃合や公共施設の民間売却に反対。
 相模原市人権尊重のまちづくり条例(仮称)の制定を阻止。
 憲法尊重擁護の会や反社会勢力の威力や資金力をあてにする政治家の排除。

誠実第一で働く! あなたの味方!



大崎 ひろし

- 地域実績 400件超
- 市民相談 1万件超
- 安全・安心のまちづくり!
- 実績5ツクアツ
- 5つのやりませ!

市民の医療・福祉・子どもを守る!



桜井 はるな

- 安心して暮らせる地域社会を目指します!!
- 子ども 切れ目のない子ども・子育て支援の拡充を!!
- 医療 地域医療・介護サービス提供体制の拡充を!!

誰かの為が 自分の為に



鈴木 文成

- 子育て支援
- 献血強化推進
- プロフィール
- 役所のデジタル化
- 高齢者支援

令和5年4月9日執行

南区選挙区(定数18人)

相模原市議会議員選挙 選挙公報

相模原市選挙管理委員会

～プロフィール～
昭和63年1月生まれ
●相模原市立北相模台小学校(現・もえぎ台小学校)卒業
●相模原市立相模台中学校卒業
●相模原市立相模台高等学校卒業
●大学入試試験決定(大株)合格
●大株大学工学部卒業
●相模原市立相模台高等学校卒業
●平成28年度経済産業省入省
・製造業業務自動課課
・通商政策局総務課
・経済産業研究所
・内閣府経済財政政策担当の職務を遂行し
令和3年4月同省を退職。
【現任】
地元を根拠とした政治家を志し、アルバイトで生計を立てながら、地元相模原市を駆け回り、地域の地理・歴史・文化・人を知り、学び続ける日々。
【趣味】
まち歩き、寺社巡り、水泳、読書(座右の銘) 毎朝読書
【家族構成】
妻・長女(1歳)
【家族構成】妻・長女(1歳)

**故郷が愛され続ける場所であるために！
誠実に、ひたむきに、真剣に、働く！**

母子家庭育ち。こどもの居場所のありかたを大切にしています。

- 学童保育・放課後等デイサービスの充実化、従事者の待遇改善。
- こどもの居場所となる商店街や地域伝統行事・祭事の振興推進。
- 学校と地域の連携・協働体制をサポート。

貧乏が悔しかったので、私の場合は勉強で乗り越えました。

- 困難を乗り越え、挑戦意欲を育む学校教育を推進。
- 放課後も個性と特技を伸ばす機会に、こどもの習い事支援を強化。
- 好きなことをもって進んでいく、即活動の地域移行制度を構築。

大学院で博士論文を執筆。科学技術の発展を重んじます。

- 産業特区を過ぎたドローン・自動運転・介護ロボットの研究開発の促進。
- 技術を地元へ還元(コミュニティバス導入、災害時ドローン・ロボット活用等)。
- 再生可能エネルギーの食、蓄電池技術開発を市の強みに。

国家・国土・経済・食糧の安全保障。元官僚として大膽に公を論じます。

- 有事における市内米軍基地の位置づけについて情報整理・共有。
- 半導体・レアアース等戦略物資関連企業の誘致促進。
- 農林従事者・支援者として耕作放棄地対策、人材育成の強化。
- 河川堤防、避難経路として機能する道路など災害対策インフラ整備を推進。

同級生の多くは市外へ。若者減りゆく現状に危機感があります。

- 地元で働く人の賃上げを推進。まずは介護士・保育士の待遇改善。
- IT技術関連事業をはじめ若手起業家を後押し。
- 麻溝台・新緑野地区圏域整理事業の推進で新規転入者を呼び込み。



無所属・自民党推薦
むかわけい
35歳

もっと「住んでよかった街 相模原」にするための

もっと住んでよかった街相模原に

- ・特別市制度の法制化に取り組みます。
- ・市内米軍基地の早期返還・縮小に取り組みます。
- ・行政の無駄遣いを一掃します。そのために条件付き一般競争入札を徹底導入します。
- ・声の大小に関わらず、すべての市民の声が等しく届く市政所になります。

もっと住んでよかった街角に

- ・街角で気軽に集まりおしゃべりできる井戸端スペースづくりに取り組みます。
- ・安心して子育てできる地域コミュニティづくりを進めます。
- ・街角で気軽に集まりおしゃべりできる井戸端スペースづくりに取り組みます。
- ・市による自治会支援制度の充実に取り組みます。
- ・南市民ホールや図書館相模台分館など行政施設構造改革プランで検討対象になっている施設のあり方の対応を推進します。
- ・伊勢丹跡地相模台4丁目計画と地域の連携に取り組みます。

もっと住んでよかった街南区に

- ・南区の魅力を共有・発信して、「シビツ区プライド」の醸成を進めます。
- ・小田急線の自転車対策を推進します。
- ・南警察署の移転移駐を加速するとともに、区全体の安全・安心施策の充実に取り組みます。
- ・自転車通行帯の整備と運転マナーの向上に取り組みます。
- ・米軍相模原駐屯地地区のウォーターフロントプラン(米軍基地返還4事業)の早期活用実現に取り組みます。

鈴木秀成 無所属 35歳

【プロフィール】
昭和51年12月20日生まれ 46歳 血液型：A型
●東大工学部建築設計学科卒業 ●元東横線副車長 種井久敏賞
●50の現場経験をもとにカーライフアドバイザーの資格を取得
●民間企業でも様々な経験を積み自らも起業する。
●前米軍相模原駐屯地地区のウォーターフロントプラン(米軍基地返還4事業)の早期活用実現に取り組みます。

【現任】
相模原市議会議員 第3分団第2任期
相模原市議会議員 第3分団
民生委員会 委員長
南区長官 副官兼第一副官兼南区長官選挙区長官 委員
相模原市議会議員 第3分団
民生委員会 委員長
南区長官 副官兼第一副官兼南区長官選挙区長官 委員
相模原市議会議員 第3分団
民生委員会 委員長
南区長官 副官兼第一副官兼南区長官選挙区長官 委員



無所属
鈴木秀成
35歳

30代～40代の仲間たち
『地域政党』を立ち上げました！

**国政政党に『たよらない』
相模原のただけに活動する政党です！**

相模原市 相模台生まれ 相模台育ち 相模台小学校・石原中学校出身
湘南期16年(南方期第2分団第1任期) 公選年齢自前年17年(予備3期)
まちづくり推進 委員10年 企画課長(ラヂオ) 副議長(インナー) 会長
相模台公民館青少年部 青少年指導委員 本部役員 新戸大原保衛会会員

重点政策1
育てよかつたと思える街に
未来そのものである子供たちのために、「教育・子育て」・「少子化対策」に行政と議会をフル稼働！

- 定住化促進政策
中小学校で遊ばない給食を提供、無償化を自給します。
- キレで安全な学びの場から
老朽化した校舎やトイレを改修し、次世代型の学校整備を促す。
- 健康に生きる、子育てを助ける
子育ての負担軽減を軽減、18歳まで医療費を無償化。

重点政策2
創るべきはインフラ整備と人の繋がり
長年携わった地域防災、この街の自治に係る、人々の気持ちは熱い、安全と安心は、行政と住民自治を繋げる新しい地域課題が重要！

- 定住化促進政策
心が通い人が繋がる街こそ、安全と安心な災害に強い街
道路などインフラの確実な維持と整備、住民自治の負担軽減と感性価値を向上。

重点政策3
地元経済のチャンスをつかむ
民間の経営経験を活かし、変革を重視した開発や誘致を行政に促す。

- 経済・雇用効果
開発による地元経済効果を最大化、交渉は戦い！
麻溝台・新緑野地区圏域推進事業はチャンス、開発効果地元還元するための仕組みを作り出す。
行政の刷新主義に思えない、新しいアイデアと地道な交渉で積み重ねる。

地域政策
南区(麻溝台)ありきの「ゴミの最終処分場建設」は反対
安易な結論にならないよう地域の利益を考え交渉します！



地域政党さがみはら
ひろひさし

公認 立憲民主党 「誰ひとり、取り残さない。」

【プロフィール】
昭和51年12月20日生まれ 46歳 血液型：A型
●東大工学部建築設計学科卒業 ●元東横線副車長 種井久敏賞
●50の現場経験をもとにカーライフアドバイザーの資格を取得
●民間企業でも様々な経験を積み自らも起業する。
●前米軍相模原駐屯地地区のウォーターフロントプラン(米軍基地返還4事業)の早期活用実現に取り組みます。

平成生まれ 障がい当事者の家族として
私の弟は重度自閉症です。障がいのある方が希望をもって自分の人生を歩んでいけるように、また、支え家族が自分らしく生活できるように、福祉施設で働く方への処遇改善、8050問題、ヤングケアラー等の問題、多文化共生を目指しダイバーシティ&インクルージョンを推進します。

実務経験を活かして
DXの推進、グローバル化の推進、デジタル人材の育成、中小企業支援、企業誘致。
子どもから大人まで、心身の健康と共に視野を広げ、創造性を豊かに。
文化醸成・スポーツの推進
県道52号等の沿道箇所の抜本的な改善、高齢者やベビーカーをやすやすと歩けるための相模台下駅バリアフリー化、再生可能エネルギーの推進、脱炭素型まちづくりの推進、米軍基地返還を継続して求め、狭い道路の多い相模台地区でキャンパス内外の周辺道路の共用使用を継続して求めます。

にしなつみ 立憲民主党公認
にしなつみ



立憲民主党公認
にしなつみ

投票日

4月9日(日)

投票時間

午前7時から 午後8時まで



あなたの一票を大切にしましょう。

この選挙公報は、候補者から提出された原稿を、そのまま印刷したものです。

お知らせの選挙

2023年3月23日発行
令和5年

編集・発行/相模原市選挙管理委員会 ☎042-769-8290(直通)
〒252-5277 相模原市中央区中央2丁目11番15号



投票に行こうよ!



Twitter

「アップくん」相模原市選挙啓発キャラクター

投票所入場整理券は封書でお送りします

入場整理券は3月27日(月)から順次発送を開始します。投票にはご自分の入場整理券をお確かめのうえ、投票所へお持ちください。
なお、入場整理券が無い場合でも投票できますので、投票所でお申し出ください。

神奈川県内に転出される人へ

統一地方選挙における当日投票・期日前投票・不在者投票の投票をする際に、県内の他市町村に転出した人は、お近くの市町村で交付を受けた「神奈川県内に引き続き住所を有する旨の証明書(無料)」が必要となりますので、お持ちください。
なお、この証明書がない場合には、投票所または期日前投票所では確認に時間を要しますので、あらかじめご了承ください。

※裏面の「投票できる人・できない人」をご覧ください。

選挙公報は新聞折り込みで配布

選挙公報は、4月4日(火)の朝刊に折り込む予定です。

折り込む新聞は、朝日、神奈川、産経、東京、日本経済、毎日、読売の各紙です。

※新聞未購読世帯には、希望により個別配付を希望します。新たに配付を希望する人は、お住まいの区の選挙管理委員会にご連絡ください。

また、選挙公報は、県選挙管理委員会、市選挙管理委員会のホームページにそれぞれの選挙の期日前投票開始日から掲載(下記QRコード参照)を予定しています。なお、ホームページから印刷して配布することはできません。

折り込み日以降は、区役所、まちづくりセンター、公民館、郵便局、JR・私鉄各駅(一部の駅を除く)、新聞販売店、市内コンビニ(一部の店舗を除く)等にも備えておりますので、ご利用ください。

なお、配送状況により、配架が遅れる場合がございます。あらかじめご了承ください。



第20回 統一地方選挙

相模原市長選挙 相模原市議会議員選挙 神奈川県知事選挙 神奈川県議会議員選挙

期日前投票の積極的な利用をお願いします。
(詳細は裏面をご覧ください)

投票日

4月9日(日)

午前7時～午後8時

新型コロナウイルス感染症対策にご協力を

投票所や期日前投票所では、有権者の皆様が安心して投票できるよう、感染症対策に取り組んでいます。皆様のご理解・ご協力をお願いします。

【有権者の皆様へ】

- 投票当日の混雑緩和のため、期日前投票をご利用ください。
- 感染症拡大防止のご協力をお願いします。
- 周りの方と間隔を空け、距離を保つようお願いします。
- 樹脂製の鉛筆をご用意してありますが、鉛筆(またはシャープペンシル)を持参し、投票用紙に記入することもできます。
- 投票所内が混雑しないよう、入場整理を行う場合がありますので、ご協力をお願いします。

※投票当日の各投票所の混雑状況は、午前9時頃から市ホームページに掲載し、順次更新する予定です

【療養者の皆様へ】

- 新型コロナウイルス感染症により宿泊・自宅療養等している人で、一定の要件に該当する人は、郵便により投票をすることができます。(特例郵便等投票)
- 特例郵便等投票の対象となる要件や投票用紙の請求手続きなど、詳しい内容については市ホームページをご覧ください。



投票当日の混雑状況及び各選挙区議員通常選挙における混雑状況

相模原市の選挙

4つの選挙の投票の方法について

相模原市長・相模原市議会議員・神奈川県知事・神奈川県議会議員の4つの選挙が同じ日に行われます。

投票所での投票の順番は、①市議(オレンジ色)、②市長(ピンク色)、③県議(白色)、④知事(薄黄色)の順です。

投票の際は、受付後、入場整理券をご自身で持ち回り、投票用紙の交付を受けて順次投票してください。入場整理券は最後の投票用紙を交付の際に回収します。

- 投票用紙に自ら書くことが困難な人は、係員が代わりに記入(代理投票)します。投票所で係員にお申し出ください。
- 投票の際は、18歳未満の人を同伴して投票所へ入場することができます。みんなで投票に行きましょう。

市議会議員と県議会議員は区ごとに選出

政令指定都市では、市議会議員選挙と県議会議員選挙の選挙区は区を単位としていますので、有権者の皆さんは、お住まいの区の候補者に投票することとなります。

<区ごとの議員定数>

選挙の種類	緑区	中央区	南区
市議会議員	11人	17人	18人
県議会議員	2人	3人	3人

一部の投票所が変更になりました

次の投票所が変更になりました(施設内での変更も含みます。)。お間違のないようご注意ください。
【投票所は入場整理券の案内略図で確認してください。】

区	投票区	前回の投票所 (令和4年7月参議院議員通常選挙)	今回の投票所
緑区	42	市立千木良小学校体育館	市立千木良公民館
中央区	22	県営上矢部団地集会所	市立青少年学習センターホール
中央区	24	市立淵野辺小学校体育館	市立淵野辺小学校図工室
南区	12	南区合同庁舎3階講堂	市立大野南公民館大会議室1 (投票区も、第12投票区から第13投票区に変更となります)
南区	19	市立鶴園中和田子どもセンター	市立鶴園小学校体育館

※前回の投票所とは、令和4年7月10日(日)執行の参議院議員通常選挙での投票所です。

全ての選挙の期日前投票ができるのは4月1日(土)からです！

投票日当日に、仕事や旅行等の理由で投票に行けない人は、選挙人名簿に登録されている区の期日前投票所で投票できます。また、仕事や旅行などのほか感染症の感染防止の観点から、投票日当日の混雑を緩和するため期日前投票の積極的な利用について、ご協力をお願いします。

期日前投票の際は、ご自分の入場整理券裏面の宣誓書に必要事項をご記入のうえ、期日前投票所にお持ちください。

また、入場整理券が届いていない人や紛失した人でも、区の選挙人名簿に登録されていれば、会場に用意してある宣誓書を提出して投票できますので、会場でお申し出ください。

※他区の期日前投票所での投票はできませんので、ご注意ください。

※点字の候補者一覧は、4月5日(水)からご利用いただける予定です。

※期日前投票の期間中に、18歳になる人は、誕生日の前々日までは投票箱に投函しない方法での投票(不在者投票)となります。

期日前投票ができる場所・期間・時間

県知事選挙は3月24日(金)から、市長選挙は3月27日(月)から投票が可能です。

区	施設名	会議室名	所在地	受付期間	投票時間
緑区	緑区合同庁舎	4階集団指導室	西橋本5丁目3番21号	3月24日(金)~4月8日(土)	午前8時30分~午後8時
	大沢公民館	コミュニティ室	大島1776番地5		
	城山総合事務所	第2別館2階A会議室	久保沢1丁目3番1号	4月1日(土)~4月8日(土)	午前8時30分~午後8時
	津久井総合事務所	本館3階第1・2会議室	中野633番地		
	相模湖総合事務所	1階会議室	与瀬896番地		
	藤野総合事務所	3階301・302会議室	小淵2000番地		
橋本公民館	大会議室	橋本6丁目2番1号 (イオン相模湖 3階)	4月3日(月)~4月7日(金)	正午~午後8時	
中央区	けやき会館	2階職員研修所大研修室	富士見6丁目6番23号	3月24日(金)~4月8日(土)	午前8時30分~午後8時
	大野北公民館	大会議室	鹿沼台1丁目10番20号	4月1日(土)~4月8日(土)	午前9時~午後5時
	田名公民館	大会議室	田名4834番地		
	上溝公民館	大会議室	上溝7丁目7番17号		
	相模原市民ギャラリー	第2・第3展示室	相模原1丁目1番3号 (セリオ相模原4階)	4月3日(月)~4月7日(金)	正午~午後8時
南区	南区合同庁舎	3階講堂	相模大野5丁目31番1号	3月24日(金)~3月31日(金)	午前8時30分~午後8時
	大野南公民館	2階大会議室2	相模大野5丁目31番1号	4月1日(土)~4月8日(土)	
	大野台公民館	大会議室	大野台5丁目16番38号		
	大野中公民館	大会議室	古瀬3丁目21番1号		
	麻溝公民館	大会議室	下溝594番地6		
	新磯公民館	2階大会議室	磯部916番地3		
	相模台公民館	2階大会議室	相模台1丁目13番5号		
	相武台まちづくりセンター	まちづくり会議室	新磯野4丁目1番3号		
	東林公民館	ホール	相南1丁目10番10号		
	市民・大学交流センター (ユニコムプラザさがみはら)	セミナールーム1・2	相模大野3丁目3番2号 (ポノ相模大野 サウスモール3階)	4月3日(月)~4月7日(金)	正午~午後8時

◎期日前投票期間の終盤は混雑が予想されます。

不在者投票の手続きはお早めに！

次のいずれかに該当する人は、4月8日(土)まで不在者投票ができます。手続きに期間を要しますので、お早めにご確認ください。

選挙期間中、仕事や旅行等で選挙人名簿に登録されている区以外に滞在する人

滞在先の市区町村の選挙管理委員会で不在者投票ができます。希望者は、次の①、②のいずれかの方法で名簿登録地の区の選挙管理委員会へ請求してください。

詳しくは、お住いの区の選挙管理委員会へお問い合わせください。なお、ファックスや電子メールでの請求はできません。

①「請求書(兼宣誓書)」に必要事項を記入のうえ、直接持参か郵送する。
※「請求書(兼宣誓書)」は、市ホームページからダウンロードできます。また、区の選挙管理委員会から滞在先への送付もできます。

②市ホームページから電子申請により請求する。
※市ホームページから必要事項を入力・送信することにより、電子による請求ができます。請求にはマイナンバーカード及びICカードリーダライタが必要になります。詳しくは市HPをご確認ください。

病院や老人ホーム等に入院または入所中の入

都道府県選挙管理委員会が指定した病院や老人ホーム等に入院・入所中の人は、その施設内で不在者投票ができます。詳しくは、入院・入所している施設にお早めにご確認ください。

身体障害者手帳または戦傷病者手帳の交付を受けている人、介護保険の認定を受けている人

交付されている手帳の障害の程度や被保険者証の要介護状態区分が、次の表に当てはまる人は、「郵便等による不在者投票」ができます。この不在者投票には郵便等投票証明書の事前交付が必要です。詳しくは、お住いの区の選挙管理委員会にお問い合わせください。

身体障害者手帳(戦傷病者手帳)に記載している障害の程度	障害名	障害の程度
1級	両下肢、体幹、移動機能の障害	1級もしくは2級(特別項症から第2項症)
	心臓、じん臓、呼吸器、ぼうこう、直腸、小腸の障害	1級もしくは3級(特別項症から第3項症)
	免疫、肝臓の障害	1級から3級(肝臓の障害は特別項症から第3項症)
介護保険の被保険者証	要介護状態区分	要介護5

- 「郵便等による不在者投票用紙等請求書」に必要事項をご記入のうえ(*代理記載制度を除き、氏名は必ず本人が書いてください)4月5日(水)(午後5時必着)までに、直接か郵送でお住いの区の選挙管理委員会へ請求してください。
- 今回の選挙で新たに「郵送等による不在者投票」を希望する人は、至急お住いの区の選挙管理委員会にお問い合わせください。

投票できる人・できない人

※平成17年4月11日以降に生まれた人は投票できません

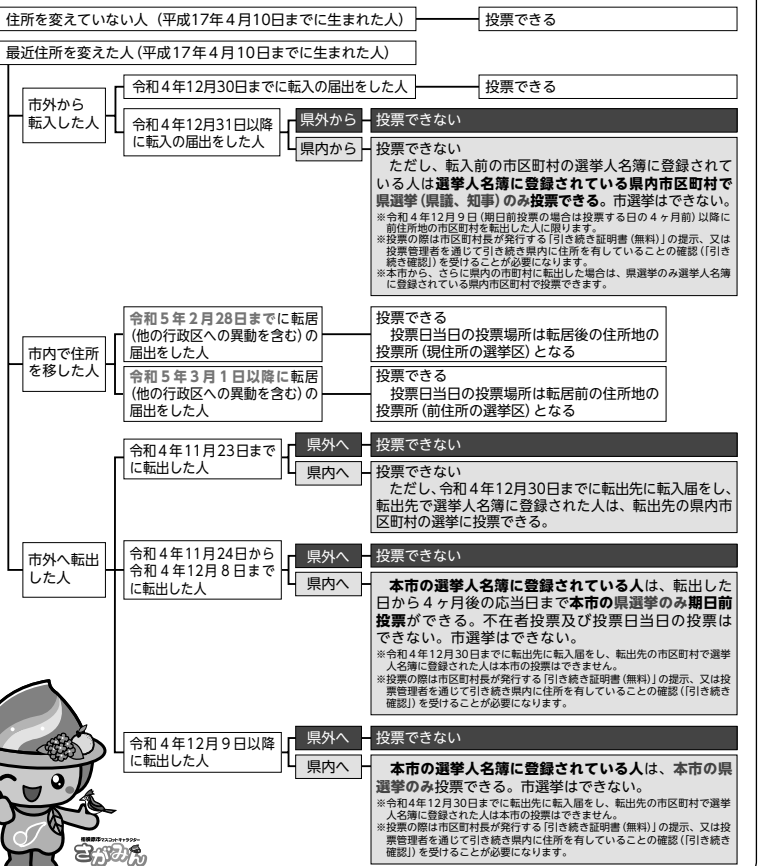

開票の日
開票日
4月9日(日)

開票所	時間
緑区開票区 北総合体育館体育室	午後9時15分から
中央区開票区 相模原ギオンアリーナ(総合体育館)中体育室	午後9時00分から
南区開票区 相模原ギオンアリーナ(総合体育館)大体育室	

お問い合わせ

市選挙管理委員会 ☎ 042(769)8290 中央区選挙管理委員会 ☎ 042(769)9259
 緑区選挙管理委員会 ☎ 042(750)3244 FAX 042(757)2941
 ☎ 042(775)8820 南区選挙管理委員会 ☎ 042(749)2117
 FAX 042(700)7002 FAX 042(749)2116

投票速報
開票速報

日時 4月9日(日)
投票速報は午前9時ごろから
開票速報は午後10時ごろから
相模原市ホームページ



相模原市
ホーム
ページ

選挙の情報は、市ホームページでもお知らせしています。

令和5年4月9日執行

第20回 統一地方選挙

神奈川県知事選挙
神奈川県議会議員選挙
相模原市長選挙
相模原市議会議員選挙

結果調

発行年月 令和6年1月
編集・発行 相模原市選挙管理委員会
相模原市中央区富士見6丁目6番23号
電話042-769-8290（直通）
E-Mail senkan@city.sagamihara.kanagawa.jp



Sagamihara