

**第 19 回統一地方選挙
第 25 回参议院議員通常選挙
結果調について**

この PDF ファイルは第 19 回統一地方選挙・第 25 回参议院議員通常選挙結果調のうち、第 25 回参议院議員通常選挙結果調分を抜粋したものです。

印刷製本されたものは標記を 1 冊に収録しておりますが、PDF ファイルにつきましては第 19 回統一地方選挙と第 25 回参议院議員通常選挙の 2 つに分割しております。

第 19 回統一地方選挙結果調につきましては、該当 PDF をご参照ください。

平成31年4月7日執行

第19回統一地方選挙

神奈川県知事選挙
神奈川県議会議員選挙
相模原市長選挙
相模原市議会議員選挙

令和元年7月21日執行

第25回参议院議員通常選挙

結果調

相模原市区選挙管理委員会

は し が き

この調べは、平成 31 年 4 月 7 日執行の第 19 回統一地方選挙及び令和元年 7 月 21 日執行の第 25 回参議院議員通常選挙の結果を収録したものです。

任期満了に伴う相模原市長選挙、相模原市議会議員選挙、神奈川県知事選挙及び神奈川県議会議員選挙は、「地方公共団体の議会の議員及び長の任期満了による選挙等の期日等の臨時特例に関する法律」が平成 30 年 12 月 14 日に公布・施行されたことにより、平成 31 年 4 月 7 日に第 19 回統一地方選挙として同時執行されました。

この統一地方選挙は、本市が政令指定都市に移行して 3 回目の執行であり、選挙権年齢が満 18 歳以上に引き下げられてから初めての地方選挙でした。制度面では、地方議会議員選挙における選挙運動用ビラの頒布が解禁されるなどの、大きな変化がありました。

市長選挙では、現職市長をはじめ市議・県議・衆議をつとめた 4 人の候補者で行われたことから注目を集め、投票率は 48.91%と前回は 2.04 ポイント上回る結果となり、市議会議員選挙では、全市で 28 人の新人が立候補し、うち 11 人が初当選となりました。

県議会議員選挙では、中央区選挙区において立候補者数が定数（3 人）を超えず、前回の緑区に続き 2 例目の無投票となりましたが、この無投票は県全体では 13 区にのびりました。

また、中央区の市議会議員選挙では、当落選上で 2 人の得票数が同数となり、くじで当選者を決定する事案がありました。

この事案では、次点候補者から最下位当選者の当選無効を求める異議の申し出がなされましたが、3 回にわたる審議の結果として市選挙管理委員会では棄却の決定をしたため、この決定を不服とし、県選挙管理委員会に審査の申し立てがなされました。県選挙管理委員会は、中央区選挙管理委員会が保管している市議会議員選挙の全票の再点検を行ったうえで、審査申し立てを棄却したところ、この裁決を不服として、現在、東京高等裁判所に訴訟が提起されています。

第 25 回参議院議員通常選挙は、令和元年 6 月 26 日の閣議決定により、7 月 4 日公示、7 月 21 日投票の日程で執行されました。

今回の選挙は、参議院の定数について、定数を 2 増の 148 人に、比例代表を 4 増の 100 人にするとともに、比例代表選挙への「特定枠制度」の導入、投票管理者や投票立会人の選任要件の緩和等が行われてから初めての国政選挙でした。

本市の選挙区選挙の投票率は 48.94%で前回は 5.64 ポイント下回る結果となりました。全国平均も 48.80%と 50%を割り込みましたが、過去最低だった第 17 回参議院選の 44.52%に続いて 24 年ぶり 2 回目となりました。

本市では前回参議院選と同様に駅前の期日前投票所をはじめ、市内 20 ヲ所で期日前投票所を開設したところ、期日前投票者数は初めて 80,000 人を超えましたが、当日投票者数を含めた全体の投票率が下がったことは、投票環境の向上策に引き続き取り組んでいくことが必要であると受け止めております。

最後になりますが、ここに本市における選挙の記録を発行するにあたり、各種選挙執行にご協力いただいた関係各位に心からお礼を申し上げますとともに、本書を今後の参考としていただければ幸いです。

令和元年 12 月

相模原市区選挙管理委員会

目 次

第1編 神奈川県知事選挙・神奈川県議会議員選挙・相模原市長選挙・相模原市議会議員選挙

1	事務日程	1
2	候補者数及び選挙人名簿登録者数	11
(1)	候補者数及び定数	11
(2)	年度別選挙人名簿登録者数(9月定時登録)	11
(3)	選挙別選挙人名簿登録者数(選挙時登録)	12
(4)	年齢別選挙人名簿登録者数	13
(5)	年齢別選挙人名簿登録者数グラフ	13
(6)	居住年数別グラフ	13
3	投票	14
(1)	開票区別投票に関する調	14
(2)	選挙執行状況	15
(3)	選挙別当日有権者数、投票者数、棄権者数及び投票率グラフ	16
(4)	時間別投票者数及び投票率(知事)	17
(5)	時間別投票率グラフ(知事)	17
(6)	投票区別投票に関する調	18
(7)	投票区別投票率グラフ(市議)	28
(8)	年齢別投票状況(市議)	30
(9)	年齢別投票率グラフ(市議)	31
(10)	投票総数に関する調	32
(11)	代理投票・点字投票に関する調	32
(12)	期日前及び不在者投票	33
ア	事由別	33
イ	選挙人名簿登録証明書(船員)及び郵便等投票証明書	37
ウ	不在者投票管理者別	37
エ	不在者投票受理・不受理	38
オ	有権者数及び投票者数に対する割合	38
カ	期日前投票日別投票者数	39
キ	期日前及び不在者投票の推移	41
4	開票	42
(1)	候補者別得票数	42
ア	神奈川県知事選挙	42
イ	神奈川県議会議員選挙	42
ウ	相模原市長選挙	43
エ	相模原市議会議員選挙	43
(2)	党派別得票数及び得票率	46
ア	神奈川県議会議員選挙	46
イ	相模原市議会議員選挙	46
(3)	開票状況	47
ア	神奈川県知事選挙	47
イ	神奈川県議会議員選挙	47
ウ	相模原市長選挙	48
エ	相模原市議会議員選挙	49
(4)	無効投票に関する調	49
5	投・開票に使用した施設に関する調	50
(1)	投票所の名称及び所在地	50
(2)	投票所を変更した投票区	50
(3)	期日前投票所及び不在者投票記載所の名称並びに所在地	50
(4)	投票所に使用した施設の内訳	51

(5) 投票所におけるバリアフリー対策	51
(6) 不在者投票指定投票区	52
(7) 開票所に使用した施設	52
6 立会人、投・開票管理者及び事務従事者に関する調	53
(1) 投票立会人	53
(2) 外部立会人	53
(3) 開票立会人	53
(4) 選挙立会人	53
(5) 選挙管理委員会委員及び職員	53
ア 市選挙管理委員会	53
イ 緑区選挙管理委員会	54
ウ 中央区選挙管理委員会	55
エ 南区選挙管理委員会	56
(6) 投票管理者及び投票事務従事者	57
(7) 期日前投票管理者及び期日前投票事務従事者	57
(8) 開票管理者（選挙長）及び開票事務従事者	58
(9) 市長選挙選挙長	58
7 選挙公営	59
(1) ポスター掲示場設置に関する調	59
ア 登録者数及び面積別設置数	59
イ 掲示板仕様	59
ウ 設置場所内訳	59
エ 投票区別設置数	59
(2) 個人演説会等に関する調	60
ア 会場の数	60
イ 会場使用度数	60
(3) 選挙公報に関する調	61
ア 世帯数及び受領部数	61
イ 新聞折込	61
ウ 新聞定期未購読世帯補完措置	61
8 選挙運動費用、供託金等に関する調	62
(1) 選挙運動費用の支出制限額及び供託金	62
ア 相模原市長選挙	62
イ 相模原市議会議員選挙	62
ウ 神奈川県知事・県議会議員選挙	62
(2) 法定得票数	63
(3) 供託物没収点	63
(4) 市長選挙及び市議会議員選挙に係る公費負担に関する調	64
ア 相模原市長選挙	64
イ 相模原市議会議員選挙	64
(5) 市長選挙及び市議会議員選挙に係る候補者別公費負担に関する調	64
ア 相模原市長選挙	64
イ 相模原市議会議員選挙	65
9 市長・市議会議員選挙に係る政党、その他の政治団体の政治活動に関する調	68
(1) 確認書を交付した政党、その他の政治団体	68
ア 相模原市長選挙	68
イ 相模原市議会議員選挙	68
(2) 政治活動の状況	69
ア 相模原市長選挙	69
イ 相模原市議会議員選挙	69
10 啓発事業実施状況に関する調	70
11 投票日当日の気象概況	71

参考	71
啓発記録写真	72
選挙公報	75
選挙のお知らせ	93

第2編 参議院議員通常選挙

1 事務日程	95
2 候補者数及び選挙人名簿登録者数	100
(1) 候補者数及び定数	100
(2) 年度別選挙人名簿登録者数(9月定時登録)	100
(3) 選挙別選挙人名簿登録者数(選挙時登録)	101
(4) 年齢別選挙人名簿登録者数	102
(5) 年齢別選挙人名簿登録者数グラフ	102
(6) 居住年数別グラフ	102
3 投票	103
(1) 開票区別投票に関する調	103
(2) 選挙執行状況	104
(3) 選挙当日有権者数、投票者数、棄権者数及び投票率グラフ(選挙区)	104
(4) 時間別投票者数及び投票率(選挙区)	105
(5) 時間別投票率グラフ(選挙区)	105
(6) 投票区別投票に関する調	106
(7) 投票区別投票率グラフ(選挙区)	116
(8) 年齢別投票状況(選挙区)	118
(9) 年齢別投票率グラフ(選挙区)	119
(10) 投票総数に関する調	120
(11) 代理投票・点字投票に関する調	120
(12) 期日前及び不在者投票	121
ア 事由別	121
イ 選挙人名簿登録証明書(船員)、南極選挙人証及び郵便等投票証明書	123
ウ 不在者投票管理者別	123
エ 不在者投票受理・不受理	124
オ 有権者数及び投票者数に対する割合	124
カ 期日前投票日別投票者数	125
キ 期日前及び不在者投票の推移	126
(13) 在外投票に関する調	127
ア 投票別	127
イ 受理・不受理	128
4 開票	129
(1) 神奈川県選出議員選挙候補者	129
(2) 神奈川県選出議員選挙候補者別得票数	129
(3) 神奈川県選出議員選挙党派別得票数及び得票率	130
(4) 比例代表選出議員選挙党派別得票数	130
(5) 比例代表選出議員選挙党派別得票率	131
(6) 比例代表選出議員選挙名簿登載者別得票数	132
自由民主党	132
立憲民主党	133
公明党、日本維新の会	134
日本共産党	135
国民民主党、れいわ新選組	136
社会民主党、NHKから国民を守る党、安楽死制度を考える会	137
幸福実現党、オリーブの木、労働の解放をめざす労働者党	138

(7) 開票状況	139
ア 神奈川県選出議員選挙	139
イ 比例代表選出議員選挙	140
(8) 無効投票に関する調	140
ア 神奈川県選出議員選挙	140
イ 比例代表選出議員選挙	140
5 投・開票に使用した施設に関する調	141
(1) 投票所の名称及び所在地	141
(2) 投票所を変更した投票区	141
(3) 期日前投票所及び不在者投票記載所の名称並びに所在地	141
(4) 投票所に使用した施設の内訳	142
(5) 投票所におけるバリアフリー対策	142
(6) 不在者投票指定投票区	142
(7) 指定在外選挙投票区	142
(8) 開票所に使用した施設	142
6 立会人、投・開票管理者及び事務従事者に関する調	143
(1) 投票立会人	143
(2) 外部立会人	143
(3) 開票立会人	143
(4) 選挙管理委員会委員及び職員	143
ア 市選挙管理委員会	143
イ 緑区選挙管理委員会	144
ウ 中央区選挙管理委員会	145
エ 南区選挙管理委員会	146
(5) 投票管理者及び投票事務従事者	147
(6) 期日前投票管理者及び期日前投票事務従事者	147
(7) 開票管理者及び開票事務従事者	148
7 選挙公営	149
(1) ポスター掲示場設置に関する調	149
ア 登録者数及び面積別設置数	149
イ 掲示板仕様	149
ウ 設置場所内訳	149
エ 投票区別設置数	149
(2) 個人演説会等に関する調	150
ア 会場の数	150
イ 会場使用度数	150
(3) 選挙公報に関する調	151
ア 世帯数及び受領部数	151
イ 新聞折込	151
ウ 新聞定期未購読世帯補完措置	151
8 選挙運動費用、供託金等に関する調	152
(1) 選挙運動費用の支出制限額及び供託金	152
(2) 神奈川県選出議員選挙法定得票数	152
(3) 神奈川県選出議員選挙供託物没収点	152
(4) 比例代表選出議員選挙供託物返還状況	152
9 啓発事業実施状況に関する調	153
10 投票日当日の気象概況	153
参考	153
啓発記録写真	154
選挙公報	157
選挙のお知らせ	171



相模原市選挙啓発キャラクター「アップくん」

プロフィール

生まれ	平成12年12月28日（納品日）
デビュー	平成13年1月18日（市長選挙啓発キャラバン初日）
誕生のきっかけと ネーミングの由来	平成13年1月に実施された市長選挙の投票率を「アップ」するために生まれてきた。
チャームポイント	頭部についている「鍵」。前世は「投票箱」だった名残で、ふたが開かないようにする鍵が残っている。
お友達	財団法人明るい選挙推進協会所属の「めいすいくん」と仲良し。
秘密	実は双子で、市内の2箇所に同時に現れることがある。

第 2 編

参議院議員通常選挙

1 事務日程

期日前(後)	月日	曜	処理事項		備考
			=国 =県 =市 =委員会 * =その他		
			相模原市選挙管理委員会	各区選挙管理委員会	
186	1月15日	火	候補者等及び後援団体の政治活動用ポスター掲示期間制限に伴う政治活動用ポスターの撤去通知発送(公共施設管理者あて)		候補者等及び後援団体の政治活動用ポスター掲示期間制限に伴う一定期間通知発送
173	1月28日	月	*候補者等及び後援団体の政治活動用ポスター掲示禁止期間始期(選挙期日まで)	*候補者等及び後援団体の政治活動用ポスター掲示禁止期間始期(選挙期日まで)	*候補者等及び後援団体の政治活動用ポスター掲示禁止期間始期(選挙期日まで)
152	2月19日	火		委員会 【協議事項】 ・第25回参議院議員通常選挙の実施概要について	
151	2月20日	水	委員会 【協議事項】 ・第25回参議院議員通常選挙の実施概要について		
92	4月19日	金	新採用職員研修「選挙について」 9:00～ けやき会館2階職員研修所大研修室		
82	4月29日	月	*後援団体等の寄附禁止強化期間始期(任期満了日90日前から選挙期日まで)	*後援団体等の寄附禁止強化期間始期(任期満了日90日から選挙期日まで)	
71	5月10日	金	市自治会連合会役員会 (選挙実施の協力依頼を事前説明)		
66	5月15日	水	市自治会連合会理事会(選挙実施の協力依頼)		
60	5月21日	火	参議院議員通常選挙に係る警察本部との打合せ会(県警本部・県選管・横浜市・川崎市・相模原市五者打合せ)13:30～ 県庁本庁舎3階大会議場 参議院議員通常選挙に係る事務打合せ会(県選管・横浜市・川崎市・相模原市四者打合せ)15:00～ 県庁本庁舎3階大会議場	委員会 【議案(定例)】 ・在外選挙人名簿から抹消することについて(南区) ・在外選挙人名簿の登録抹消の取消について(中央区) ・在外選挙人名簿に登録する者を定めることについて ・在外選挙人名簿への登録の移転をする者を定めることについて(中央区・南区) ・在外選挙人名簿の登録申請を不受理とすることについて(緑区) ・選挙人名簿への登録を行う日を定めることについて 【議案(選挙時)】 ・ポスター掲示場の総数を減らすことについて(緑区)	参議院議員通常選挙に係る警察本部との打合せ会(県警本部・県選管・横浜市・川崎市・相模原市五者打合せ)13:30～ 県庁本庁舎3階大会議場 参議院議員通常選挙に係る事務打合せ会(県選管・横浜市・川崎市・相模原市四者打合せ)15:00～ 県庁本庁舎3階大会議場
58	5月23日	木	委員会 【議題】 ・投票所の投票管理者の報酬の見直しについて 市区選挙管理委員研修会 15:00～ 職員会館1階検診室1 市区町村選挙管理委員会選挙係長会議 14:00～ 県庁本庁舎3階大会議場	市区選挙管理委員研修会 15:00～ 職員会館1階検診室1 市区町村選挙管理委員会選挙係長会議 14:00～ 県庁本庁舎3階大会議場	市区町村選挙管理委員会選挙係長会議 14:00～ 県庁本庁舎3階大会議場
57	5月24日	金	○都道府県・指定都市選挙管理委員会 委員長・書記長会議(総務省主催) 10:00～ 総務省地下2階講堂 ○都道府県・指定都市選挙管理委員会 選挙担当係長会議(総務省主催) 13:00～ 総務省地下2階講堂		○都道府県・指定都市選挙管理委員会 委員長・書記長会議(総務省主催) 10:00～ 総務省地下2階講堂 ○都道府県・指定都市選挙管理委員会 選挙担当係長会議(総務省主催) 13:00～ 総務省地下2階講堂
51	5月30日	木	第1回相模原市学校教育推進協議会 (選挙実施に係る小中学校への協力依頼)		
50	6月1日	土	定時登録基準日		

期日前(後)	月日	曜	処理事項 =国 =県 =市 =委員会 * =その他		備考
			相模原市選挙管理委員会	各区選挙管理委員会	
48	6月3日	月	定時登録日		
			* 選挙人名簿登録者数及び在外選挙人名簿登録者数の報告 (区 市 県)	委員会 【議案(定例)】 ・ 選挙人名簿から抹消することについて ・ 選挙人名簿に登録する者を定めることについて ・ 在外選挙人名簿から抹消することについて(南区) ・ 在外選挙人名簿に登録する者を定めることについて (中央区・南区) 【議案(選挙時)】 ・ 選挙公報を新聞折込により配布することについて ・ ポスター掲示場の様式を定めることについて ・ ポスター掲示場の掲示区画の数を定めることについて ・ ポスター掲示場の表示・注意欄の下に接する区画を 選挙啓発のために使用することについて ・ ポスター掲示場を設置する場所を定めることについて ・ 選挙人名簿登録の移替えの延期を定めることについて (6月11日から選挙の日まで) ・ 期日前投票所の設置並びに期日前投票所の投票時間の 線上及び線下について ・ 在外選挙指定期日前投票所を定めることについて ・ 不在者投票を行う場所を定めることについて ・ 投票所を定めることについて(中央区・南区) * 選挙人名簿登録者数及び在外選挙人名簿登録者数の 報告(区 市 県)	
47	6月4日	火	委員会 【議案(定例)】 ・ 地方自治法及び市町村の合併の特例に関する法律に 基づく50分の1の数について ・ 地方自治法及び地方教育行政の組織及び運営に関する 法律に基づく選挙権を有する者の総数の40万を超える 数に6分の1(80万を超える部分については8分1)を 乗じて得た数と40万に3分の1を乗じて得た数とを 合算して得た数について ・ 地方自治法に基づく3分の1の数について ・ 市町村の合併の特例に関する法律に基づく6分の1の 数について ・ 投票管理者及び投票立会人の報酬額に関する規程の 一部を改正する規程について 【報告事項】 ・ 第25回参議院議員通常選挙について		
40	6月11日	火	選挙投開票速報システム操作説明会 14:00～ 県庁本庁舎3階大会議場	委員会(緑区) 【議案(定例)】 ・ 在外選挙人名簿への登録の移転をする者を定めること について 【議案(選挙時)】 ・ 投票所を定めることについて 選挙投開票速報システム操作説明会 14:00～ 県庁本庁舎3階大会議場	選挙投開票速報シス テム操作説明会 14:00～ 県庁本庁舎3階 大会議場
34	6月17日	月	期日前投票システム等操作研修(1日目) 9:30～ 13:00～ 15:15～ 市役所第2別館3階第3委員会室	期日前投票システム等操作研修(1日目) 9:30～ 13:00～ 15:15～ 市役所第2別館3階第3委員会室	
33	6月18日	火	期日前投票システム等操作研修(2日目) 9:30～ 13:00～ 15:15～ 市役所第2別館3階第3委員会室	期日前投票システム等操作研修(2日目) 9:30～ 13:00～ 15:15～ 市役所第2別館3階第3委員会室 委員会(中央区・南区) 【議案(定例)】 ・ 在外選挙人名簿に登録する者を定めることについて ・ 在外選挙人名簿への登録の移転をする者を定めること について	

期日前(後)	月日	曜	処理事項 =国 =県 =市 =委員会 * =その他		備考
			相模原市選挙管理委員会	各区選挙管理委員会	
33	6月18日	火		【議案（選挙時）】 ・期日前投票所の投票管理者及び同職務代理人を選任することについて ・期日前投票所の投票立会人を選任することについて ・投票管理者及び同職務代理人を選任することについて ・投票立会人を選任することについて	
32	6月19日	水	期日前投票システム等操作研修（3日目） 9:30～ 13:00～ 15:15～ 市役所第2別館3階第3委員会室	期日前投票システム等操作研修（3日目） 9:30～ 13:00～ 15:15～ 市役所第2別館3階第3委員会室 委員会（緑区） 【議案（定例）】 ・在外選挙人名簿から抹消することについて 【議案（選挙時）】 ・期日前投票所の投票管理者及び同職務代理人を選任することについて ・期日前投票所の投票立会人を選任することについて ・投票管理者及び同職務代理人を選任することについて	
30	6月21日	金	第1次物品受領（期日前・不在者投票関係） （県市・区）	第1次物品受領（期日前・不在者投票関係） （県市・区）	第1次物品配送 （期日前・不在者投票関係） （県市・区）
27	6月24日	月	期日前投票事務説明会 14:00～ あじさい会館ホール	期日前投票事務説明会 14:00～ あじさい会館ホール 委員会（緑区） 【議案（選挙時）】 ・投票所を変更することについて ・投票立会人を選任することについて	
25	6月26日	水	○通常国会最終日・選挙期日決定	投票速報リハーサル（第1回）	投票速報 リハーサル（第1回）
20	7月1日	月	記者説明会 14:00～ 記者クラブ	記者説明会 14:00～ 記者クラブ	
19	7月2日	火	当日投票事務説明会 14:00～ 市民会館ホール	当日投票事務説明会 14:00～ 市民会館ホール	
18	7月3日	水	選挙時登録基準日・登録日		
			当日投票システム等操作研修（1日目） 9:30～ 13:00～ 15:15～ 市役所第2別館3階第3委員会室 市内4警察署との合同会議 15:00～ 職員会館4階和室（大） 委員会 【議案（選挙時）】 ・地方自治法及び市町村の合併の特例に関する法律に基づく50分の1の数について ・地方自治法及び地方教育行政の組織及び運営に関する法律に基づく選挙権を有する者の総数の40万を超える数に6分の1（80万を超える部分については8分1）を乗じて得た数と40万に3分の1を乗じて得た数とを合算して得た数について ・地方自治法に基づく3分の1の数について ・市町村の合併の特例に関する法律に基づく6分の1の数について * 選挙人名簿登録者数及び在外選挙人名簿登録者数の報告（区市県）	当日投票システム等操作研修（1日目） 9:30～ 13:00～ 15:15～ 市役所第2別館3階第3委員会室 市内4警察署との合同会議 15:00～ 職員会館4階和室（大） 委員会 【議案（選挙時）】 ・選挙人名簿から抹消することについて ・選挙人名簿に登録する者を定めることについて ・在外選挙人名簿から抹消することについて ・在外選挙人名簿に登録する者を定めることについて（南区） ・候補者の氏名等の掲示の順序を定めるくじの日時及び場所を定めることについて ・不在者投票用紙等の公示日前発送開始日を定めることについて ・開票の日時及び場所を定めることについて ・開票管理者及び同職務代理人を選任することについて ・開票立会人のくじを行う日時及び場所を定めることについて ・期日前投票所の投票管理者の選任替えについて（緑区・南区） ・期日前投票所の投票立会人を選任することについて（中央区） ・投票立会人を選任することについて（中央区） ・投票管理者及び同職務代理人の選任替えについて（緑区） ・投票管理者職務代理人の選任替えについて（中央区・南区）	

期日前(後)	月日	曜	処理事項 =国 =県 =市 =委員会 * =その他		備考
			相模原市選挙管理委員会	各区選挙管理委員会	
18	7月3日	水		・期日前投票所の投票立会人の選任替えについて(中央区) *選挙人名簿登録者数及び在外選挙人名簿登録者数の報告(区 市 県)	
17	7月4日	木	選挙期日の公示日		立候補届出状況県速報
			*選挙のお知らせ発行(新聞折り込み) 当日投票システム等操作研修(2日目) 9:30~ 13:00~ 15:15~ 市役所第2別館3階第3委員会室	当日投票システム等操作研修(2日目) 9:30~ 13:00~ 15:15~ 市役所第2別館3階第3委員会 委員会 【議案(選挙時)】 ・投票記載所の氏名等の掲示の順序を定めるくじの施行について *選挙人名簿の閲覧、選挙人名簿の異議の申出受理及び期限 *在外選挙人名簿の閲覧、在外選挙人名簿の異議の申出受理及び期限 *在外選挙人名簿の登録停止(選挙期日まで) *選挙人名簿抄本及び在外選挙人名簿抄本の閲覧停止(7月26日まで) *公営施設の個人演説会開催申出の受付開始	
16	7月5日	金	当日投票システム等操作研修(3日目) 9:30~ 13:00~ 15:15~ 市役所第2別館3階第3委員会室	*期日前投票開始(拠点会場) *不在者投票開始 当日投票システム等操作研修(3日目) 9:30~ 13:00~ 15:15~ 市役所第2別館3階第3委員会室	
15	7月6日	土	*市外分投票所入場整理券郵便局持込日 町田市との合同啓発 14:00~ 町田駅周辺	*市外分投票所入場整理券郵便局持込日 *公営施設使用の個人演説会開始	
14	7月7日	日		*期日前投票の中間状況等報告(第1回)(区 市)	
13	7月8日	月	開票会場係打合せ 14:00~ 市役所第2別館3階議会傍聴ロビー 投票速報班説明会 14:00~ 市役所第2別館3階第3委員会室 *期日前投票の中間状況等報告(第1回)(市 県)	開票会場係打合せ 14:00~ 市役所第2別館3階議会傍聴ロビー 投票速報班説明会 14:00~ 市役所第2別館3階第3委員会室	期日前投票の中間状況等報告受信(第1回)
12	7月9日	火	開票速報係打合せ 14:00~ 市役所第2別館3階議会傍聴ロビー		
11	7月10日	水	*市内分投票所入場整理券郵便局持込日(緑区)	*市内分投票所入場整理券郵便局持込日(緑区)	
10	7月11日	木	*市内分投票所入場整理券郵便局持込日(中央区・南区) 開票事務説明会 10:00~ あじさい会館ホール (点検、計数・集約、計数、集約、分類)	*市内分投票所入場整理券郵便局持込日(中央区・南区) 開票事務説明会 10:00~ あじさい会館ホール (点検、計数・集約、計数、集約、分類) *期日前(増設会場用)投票所の物品送致	
9	7月12日	金	*選挙公報新聞折り込み 庶務係説明会 14:00~ 市役所第2別館3階第3委員会室	庶務係説明会 14:00~ 市役所第2別館3階第3委員会室	
8	7月13日	土		*明るい選挙推進協議会委員による街頭啓発	
7	7月14日	日		*期日前投票開始(公民館・総合事務所) *期日前投票の中間状況等報告(第2回)(区 市)	
6	7月15日	月	*期日前投票の中間状況等報告(第2回)(市 県)	*期日前投票開始(橋本公民館、市民ギャラリー、市民・大学交流センター)	期日前投票の中間状況等報告受信(第2回)
5	7月16日	火	総括主任打合せ会 15:00~ 市役所第2別館3階第3委員会室	投票速報リハーサル(第2回) 総括主任打合せ会 15:00~ 市役所第2別館3階第3委員会室	投票速報リハーサル(第2回)
4	7月17日	水	審査第1・第2係説明会 中央区10:00~ 緑区13:30~ 南区15:30~ 市役所第2別館3階第3委員会室	審査第1・第2係説明会 中央区10:00~ 緑区13:30~ 南区15:30~ 市役所第2別館3階第3委員会室	
3	7月18日	木	得票計算係打合せ会 14:00~ 市役所第2別館3階第3委員会室	得票計算係打合せ会 14:00~ 市役所第2別館3階第3委員会 委員会 【議案(選挙時)】 ・在外選挙人名簿から抹消することについて(南区) ・投票立会人の選任替えについて(緑区・南区) ・開票立会人を選任することについて	

期日前(後)	月日	曜	処理事項 =国 =県 =市 =委員会 * =その他		備考
			相模原市選挙管理委員会	各区選挙管理委員会	
2	7月19日	金		開票立会人説明会 19:00～ 緑区合同庁舎2階2-1会議室(緑区) 18:00～ 市役所第2別館3階第3委員会室(中央区) 18:00～ 南区合同庁舎会議室2(南区) *期日前投票の中間状況等報告(第3回)(区市)	
1	7月20日	土	*期日前投票の中間状況等報告(第3回)(市県)	委員会 【議案(選挙時)】 ・選挙人名簿から抹消することについて ・在外選挙人名簿から抹消することについて(緑区) *期日前投票の中間状況等報告(最終)(区市) *期日前・不在者投票最終日 *公営施設使用の個人演説会最終日	期日前投票の中間状況等報告受信(第3回)
0	7月21日	日	投票日(選挙期日)・開票日		期日前投票の中間状況等報告受信(最終) 投・開票速報受信、発表(区市) *ひばり放送による啓発 *インターネット投・開票速報
			*期日前投票の中間状況等報告(最終)(市県) 投・開票速報受信、発表(区市) *ひばり放送による啓発 *インターネット投・開票速報	県速報システム投・開票速報送信(区県) *不在者投票の確定 *投・開票速報送信(区市) *投票用紙及び選挙人名簿の抄本等を投票管理者へ送付	期日前投票の中間状況等報告受信(最終) 投・開票速報受信、発表(区県)
(1)	7月22日	月	*開票結果報告書受領、点検、送致(区市県)	*開票結果報告書の送致(区市県) *ポスター掲示場の撤去開始	開票結果報告書受理
(2)	7月23日	火			選挙会(選挙区) 選挙分会(比例代表) 当選告知(選挙区) 当選人決定告示(選挙区) 当選証書付与(選挙区)
(3)	7月24日	水	委員会 【報告事項】 ・第25回参議院議員通常選挙の結果について		
(14)	8月5日	月			第1回選挙運動費用収支報告書提出期限(選挙区)
(29)	8月20日	火			選挙訴訟提起期限
(31)	8月22日	木			当選訴訟提起期限
(32)	8月23日	金			供託物返還・没収開始

2 候補者数及び選挙人名簿登録者数

(1) 候補者数及び定数

区分	候補者数	定数	競争率(倍率)
選挙区	14	4	3.50
比例代表	13政党等(155人)	50	-

(2) 年度別選挙人名簿登録者数(9月定時登録)

年度	区分		男	女	計	前年比(%)
平成	22	緑区	71,019	68,926	139,945	-
		中央区	107,714	102,808	210,522	-
		南区	110,391	110,274	220,665	-
		市計	289,124	282,008	571,132	100.51
	23	緑区	71,752	69,771	141,523	-
		中央区	107,622	103,343	210,965	-
		南区	110,701	110,967	221,668	-
		市計	290,075	284,081	574,156	100.53
	24	緑区	71,890	69,944	141,834	-
		中央区	107,761	103,957	211,718	-
		南区	110,940	111,402	222,342	-
		市計	290,591	285,303	575,894	100.30
	25	緑区	71,788	69,895	141,683	-
		中央区	108,132	104,554	212,686	-
		南区	111,169	112,109	223,278	-
		市計	291,089	286,558	577,647	100.30
	26	緑区	71,509	69,822	141,331	-
		中央区	109,160	105,765	214,925	-
		南区	111,735	112,925	224,660	-
		市計	292,404	288,512	580,916	100.57
	27	緑区	71,453	69,852	141,305	-
		中央区	109,736	106,564	216,300	-
		南区	111,684	113,362	225,046	-
		市計	292,873	289,778	582,651	100.30
	28	緑区	73,261	71,376	144,637	-
		中央区	113,154	110,143	223,297	-
		南区	114,521	116,142	230,663	-
		市計	300,936	297,661	598,597	102.74
29	緑区	73,027	71,147	144,174	-	
	中央区	113,526	110,714	224,240	-	
	南区	114,629	116,439	231,068	-	
	市計	301,182	298,300	599,482	100.15	
30	緑区	72,829	70,950	143,779	-	
	中央区	113,766	111,107	224,873	-	
	南区	114,990	116,976	231,966	-	
	市計	301,585	299,033	600,618	100.19	

(3) 選挙別選挙人名簿登録者数(選挙時登録)

基準日	区分		男		女		計		前回比(%)	備考
	緑区	中央区	南区	14区計	緑区	中央区	南区	16区計		
平成	24.12.3	緑区	42,595	緑区	40,935	緑区	83,530	-	平成24年12月16日執行 衆議院議員総選挙	
		中央区	107,970	中央区	104,257	中央区	212,227	-		
		南区	71,692	南区	71,967	南区	143,659	-		
		14区計	222,257	14区計	217,159	14区計	439,416	-		
		緑区	29,351	緑区	29,112	緑区	58,463	-		
		南区	39,376	南区	39,564	南区	78,940	-		
		16区計	68,727	16区計	68,676	16区計	137,403	-		
		市合計	290,984	市合計	285,835	市合計	576,819	100.66		
	25.7.3	緑区	72,184	緑区	70,184	緑区	142,368	-	平成25年7月21日執行 参議院議員通常選挙	
		中央区	108,544	中央区	104,808	中央区	213,352	-		
		南区	111,711	南区	112,467	南区	224,178	-		
		市合計	292,439	市合計	287,459	市合計	579,898	100.53		
	26.12.1	緑区	42,567	緑区	41,124	緑区	83,691	-	平成26年12月14日執行 衆議院議員総選挙	
		中央区	109,460	中央区	106,087	中央区	215,547	-		
		南区	72,307	南区	73,314	南区	145,621	-		
		14区計	224,334	14区計	220,525	14区計	444,859	-		
		緑区	29,006	緑区	28,739	緑区	57,745	-		
		南区	39,480	南区	39,802	南区	79,282	-		
		16区計	68,486	16区計	68,541	16区計	137,027	-		
		市合計	292,820	市合計	289,066	市合計	581,886	100.34		
	27.4.2	緑区	71,494	緑区	69,748	緑区	141,242	-	平成27年4月12日執行 神奈川県知事・県議会議員選挙 相模原市長・市議会議員選挙	
		中央区	109,494	中央区	106,271	中央区	215,765	-		
		南区	111,546	南区	113,081	南区	224,627	-		
		市合計	292,534	市合計	289,100	市合計	581,634	99.96		
	28.6.21	緑区	73,292	緑区	71,397	緑区	144,689	-	平成28年7月10日執行 参議院議員通常選挙	
		中央区	113,125	中央区	110,022	中央区	223,147	-		
		南区	114,631	南区	116,121	南区	230,752	-		
		市合計	301,048	市合計	297,540	市合計	598,588	102.91		
29.10.9	緑区	44,111	緑区	42,530	緑区	86,641	-	平成29年10月22日執行 衆議院議員総選挙		
	中央区	113,579	中央区	110,719	中央区	224,298	-			
	南区	71,371	南区	72,789	南区	144,160	-			
	14区計	229,061	14区計	226,038	14区計	455,099	-			
	緑区	28,916	緑区	28,638	緑区	57,554	-			
	南区	43,261	南区	43,683	南区	86,944	-			
	16区計	72,177	16区計	72,321	16区計	144,498	-			
	市合計	301,238	市合計	298,359	市合計	599,597	100.17			
31.3.28	緑区	72,586	緑区	70,867	緑区	143,453	-	平成31年4月7日執行 神奈川県知事・県議会議員選挙 相模原市長・市議会議員選挙		
	中央区	113,682	中央区	111,286	中央区	224,968	-			
	南区	114,851	南区	116,953	南区	231,804	-			
	市合計	301,119	市合計	299,106	市合計	600,225	100.10			
令和 元.7.3	緑区	72,762	緑区	70,988	緑区	143,750	-	令和元年7月21日執行 参議院議員通常選挙		
	中央区	114,326	中央区	111,826	中央区	226,152	-			
	南区	115,476	南区	117,672	南区	233,148	-			
	市合計	302,564	市合計	300,486	市合計	603,050	100.47			

(4) 年齢別選挙人名簿登録者数

令和元年7月3日 現在

年齢	居住年数			3年未満			3年～5年未満			5年～10年未満			10年以上			合計		
	男	女	計	男	女	計	男	女	計	男	女	計	男	女	計			
18～19歳	461	552	1,013	104	116	220	325	326	651	6,031	5,843	11,874	6,921	6,837	13,758			
20～24歳	4,011	4,094	8,105	886	890	1,776	658	659	1,317	13,766	12,934	26,700	19,321	18,577	37,898			
25～29歳	5,470	4,941	10,411	2,361	2,164	4,525	1,925	1,884	3,809	9,290	8,888	18,178	19,046	17,877	36,923			
30～34歳	4,542	3,864	8,406	2,548	2,393	4,941	3,991	3,999	7,990	9,225	8,240	17,465	20,306	18,496	38,802			
35～39歳	3,232	2,605	5,837	2,265	1,890	4,155	5,215	5,107	10,322	12,618	11,125	23,743	23,330	20,727	44,057			
40～44歳	2,320	1,717	4,037	1,600	1,305	2,905	4,834	4,210	9,044	18,734	17,473	36,207	27,488	24,705	52,193			
45～49歳	1,880	1,319	3,199	1,339	960	2,299	3,633	2,972	6,605	25,564	23,726	49,290	32,416	28,977	61,393			
50～54歳	1,381	1,028	2,409	947	583	1,530	2,292	1,693	3,985	23,765	22,091	45,856	28,385	25,395	53,780			
55～59歳	938	690	1,628	626	462	1,088	1,559	1,117	2,676	19,506	18,289	37,795	22,629	20,558	43,187			
60～64歳	739	485	1,224	518	326	844	1,161	894	2,055	17,176	16,835	34,011	19,594	18,540	38,134			
65～69歳	577	518	1,095	439	356	795	1,181	1,009	2,190	20,090	21,570	41,660	22,287	23,453	45,740			
70～74歳	423	402	825	298	323	621	921	904	1,825	20,072	23,325	43,397	21,714	24,954	46,668			
75～79歳	309	408	717	196	281	477	539	662	1,201	18,308	20,893	39,201	19,352	22,244	41,596			
80歳以上	461	1,093	1,554	239	641	880	523	1,240	1,763	18,552	26,172	44,724	19,775	29,146	48,921			
合計	26,744	23,716	50,460	14,366	12,690	27,056	28,757	26,676	55,433	232,697	237,404	470,101	302,564	300,486	603,050			

(5) 年齢別選挙人名簿登録者数グラフ

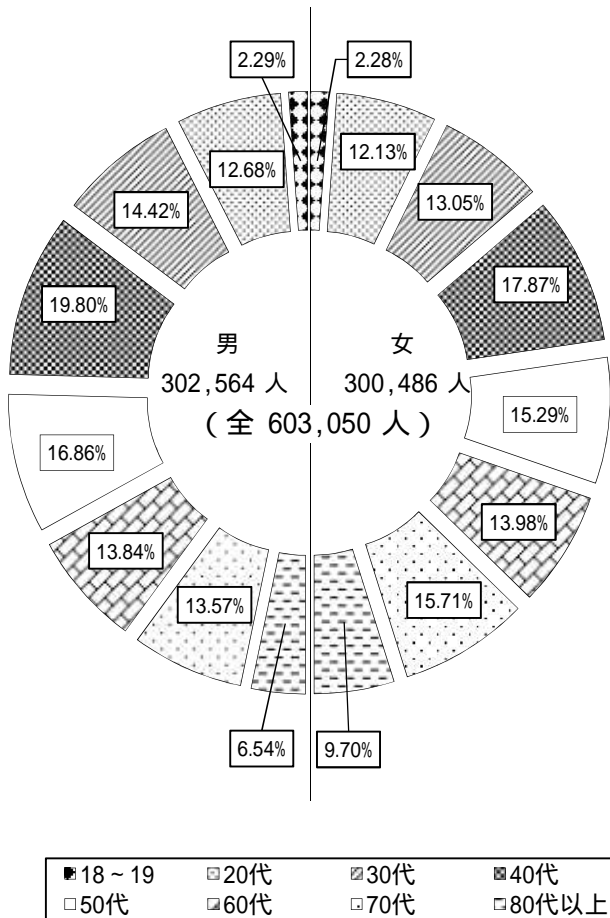

(6) 居住年数別グラフ

(%)

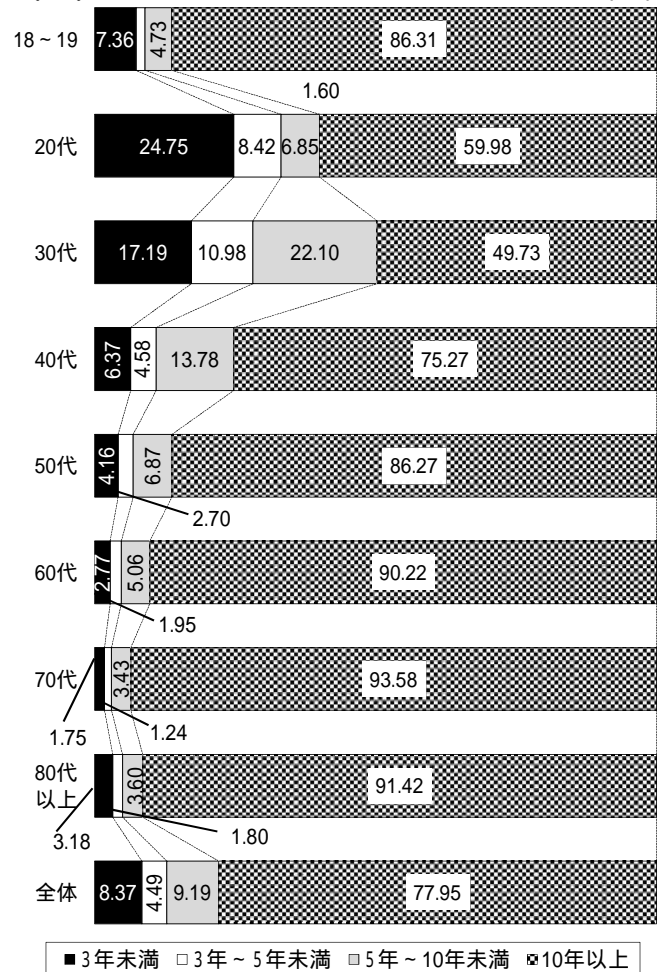

3 投 票

(1) 開票区別投票に関する調

区分 開票区	性別	選挙の別	選挙当日の 有権者数	投票者数	棄権者数	投票率(%)	棄権率(%)
緑 区 [投票確定時刻] 選挙区 21:20 比例代表 21:20	男	選挙区	72,353	35,587	36,766	49.19	50.81
		比例代表		35,584	36,769	49.18	50.82
	女	選挙区	70,705	34,366	36,339	48.60	51.40
		比例代表		34,365	36,340	48.60	51.40
	計	選挙区	143,058	69,953	73,105	48.90	51.10
		比例代表		69,949	73,109	48.90	51.10
中央区 [投票確定時刻] 選挙区 22:08 比例代表 22:08	男	選挙区	113,626	53,563	60,063	47.14	52.86
		比例代表		53,560	60,066	47.14	52.86
	女	選挙区	111,294	52,155	59,139	46.86	53.14
		比例代表		52,153	59,141	46.86	53.14
	計	選挙区	224,920	105,718	119,202	47.00	53.00
		比例代表		105,713	119,207	47.00	53.00
南 区 [投票確定時刻] 選挙区 21:30 比例代表 21:30	男	選挙区	114,770	59,024	55,746	51.43	48.57
		比例代表		59,014	55,756	51.42	48.58
	女	選挙区	117,016	58,829	58,187	50.27	49.73
		比例代表		58,822	58,194	50.27	49.73
	計	選挙区	231,786	117,853	113,933	50.85	49.15
		比例代表		117,836	113,950	50.84	49.16
合 計 [投票確定時刻] 選挙区 22:08 比例代表 22:08	男	選挙区	300,749	148,174	152,575	49.27	50.73
		比例代表		148,158	152,591	49.26	50.74
	女	選挙区	299,015	145,350	153,665	48.61	51.39
		比例代表		145,340	153,675	48.61	51.39
	計	選挙区	599,764	293,524	306,240	48.94	51.06
		比例代表		293,498	306,266	48.94	51.06



(2) 選挙執行状況

選挙執行年月日	選挙別	選挙当日の有権者			投票者数			投票率 (%)			
		男	女	計	男	女	計	男	女	計	
平成	16.7.11	選挙区	250,501	240,291	490,792	131,377	126,478	257,855	52.45	52.64	52.54
		比例代表	250,808	240,538	491,346	131,464	126,554	258,018	52.42	52.61	52.51
	17.10.23	補 欠	252,490	243,418	495,908	74,324	69,328	143,652	29.44	28.48	28.97
	19.7.29	選挙区	284,410	275,454	559,864	154,697	148,293	302,990	54.39	53.84	54.12
		比例代表				154,681	148,280	302,961	54.39	53.83	54.11
	21.10.25	補 欠	287,747	279,957	567,704	78,414	66,895	145,309	27.25	23.89	25.60
	22.7.11	選挙区	288,171	280,785	568,956	157,622	150,541	308,163	54.70	53.61	54.16
		比例代表				157,606	150,555	308,161	54.69	53.62	54.16
	25.7.21	選挙区	290,639	286,144	576,783	156,521	150,833	307,354	53.85	52.71	53.29
		比例代表				156,509	150,825	307,334	53.85	52.71	53.28
	28.7.10	選挙区	300,004	296,847	596,851	164,061	161,715	325,776	54.69	54.48	54.58
		比例代表				164,035	161,704	325,739	54.68	54.47	54.58
	令和 元.7.21	選挙区	300,749	299,015	599,764	148,174	145,350	293,524	49.27	48.61	48.94
		比例代表				148,158	145,340	293,498	49.26	48.61	48.94

平成16年から比例代表については在外投票を含み、平成19年から選挙区・比例代表について在外投票を含む。

(3) 選挙別当日有権者数、投票者数、棄権者数及び投票率グラフ (選挙区)

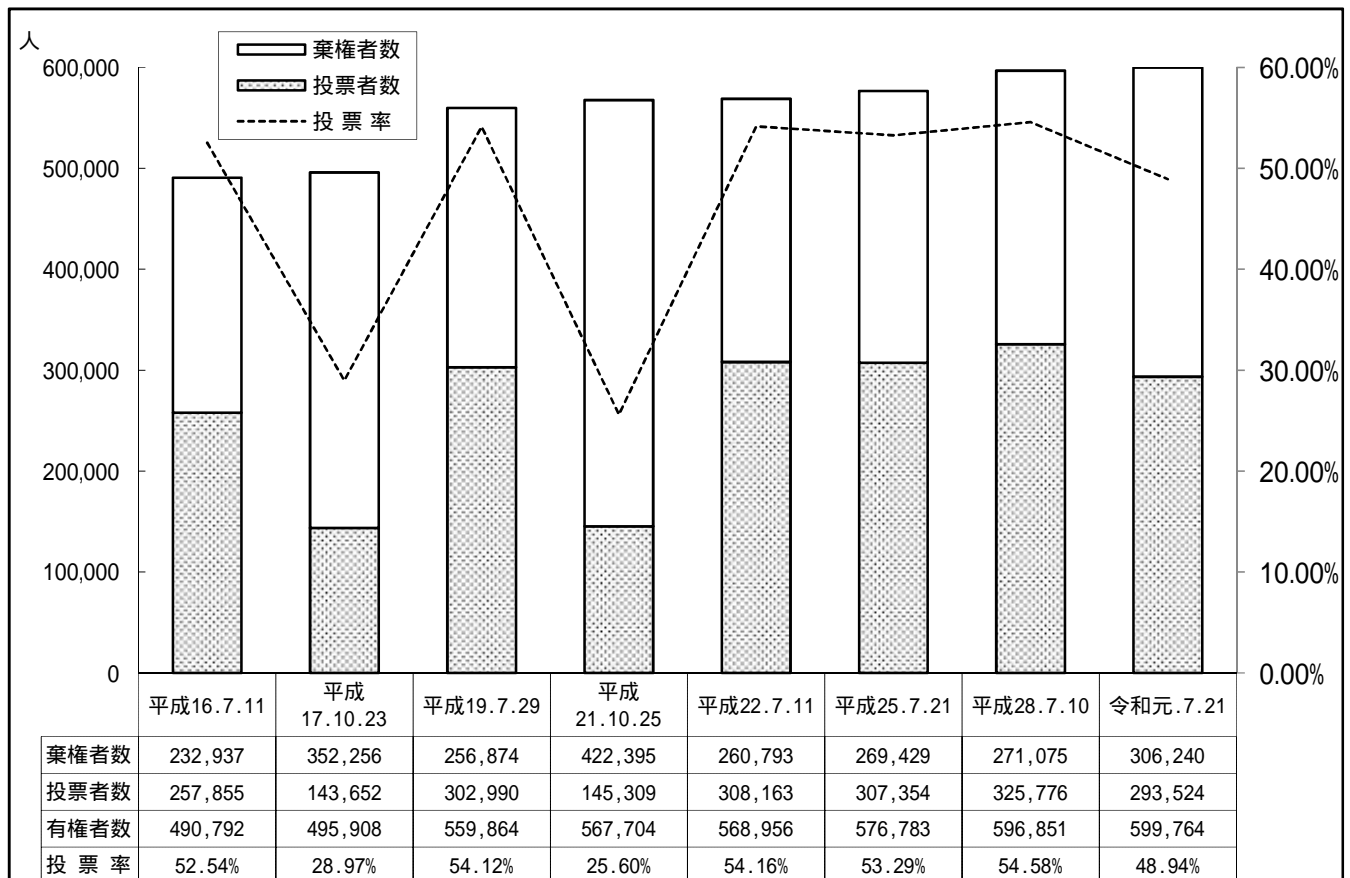

(4) 時間別投票者数及び投票率(選挙区)

区分	開票区	性別	9時	10時	11時	14時	16時	18時	19時30分	確定
投票者数	緑区	男	2,494	4,616	7,485	13,569	17,380	20,490	22,918	35,587
		女	1,562	3,294	5,965	11,649	15,238	18,438	20,821	34,366
		計	4,056	7,910	13,450	25,218	32,618	38,928	43,739	69,953
	中央区	男	4,076	7,282	11,926	22,696	28,529	33,682	37,802	53,563
		女	2,487	4,992	9,293	19,802	25,442	30,754	34,801	52,155
		計	6,563	12,274	21,219	42,498	53,971	64,436	72,603	105,718
	南区	男	3,900	7,067	12,090	23,779	31,095	37,049	41,803	59,024
		女	2,482	4,960	9,704	21,777	29,085	35,535	40,542	58,829
		計	6,382	12,027	21,794	45,556	60,180	72,584	82,345	117,853
	計	男	10,470	18,965	31,501	60,044	77,004	91,221	102,523	148,174
		女	6,531	13,246	24,962	53,228	69,765	84,727	96,164	145,350
		計	17,001	32,211	56,463	113,272	146,769	175,948	198,687	293,524
投票率(%)	緑区	男	3.45	6.38	10.35	18.75	24.02	28.32	31.68	49.19
		女	2.21	4.66	8.44	16.48	21.55	26.08	29.45	48.60
		計	2.84	5.53	9.40	17.63	22.80	27.21	30.57	48.90
	中央区	男	3.59	6.41	10.50	19.97	25.11	29.64	33.27	47.14
		女	2.23	4.49	8.35	17.79	22.86	27.63	31.27	46.86
		計	2.92	5.46	9.43	18.89	24.00	28.65	32.28	47.00
	南区	男	3.40	6.16	10.53	20.72	27.09	32.28	36.42	51.43
		女	2.12	4.24	8.29	18.61	24.86	30.37	34.65	50.27
		計	2.75	5.19	9.40	19.65	25.96	31.32	35.53	50.85
	計	男	3.48	6.31	10.47	19.96	25.60	30.33	34.09	49.27
		女	2.18	4.43	8.35	17.80	23.33	28.34	32.16	48.61
		計	2.83	5.37	9.41	18.89	24.47	29.34	33.13	48.94

(5) 時間別投票率グラフ(選挙区)

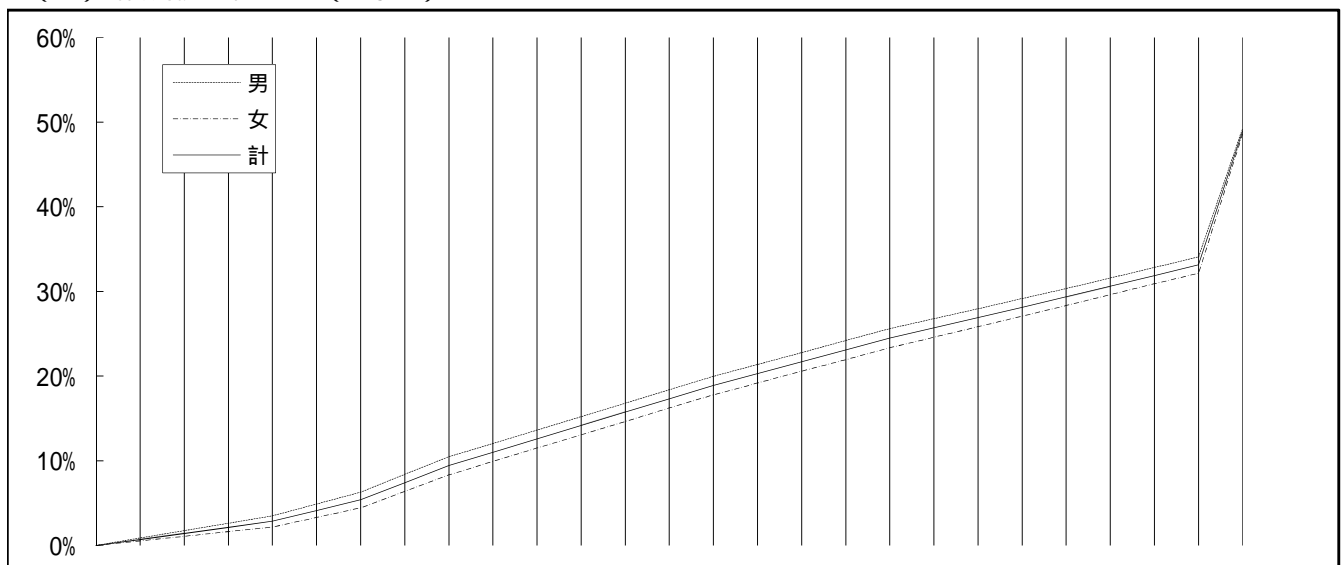

時間	7	9	10	11	14	16	18	19:30	確定
男	0.00%	3.48%	6.31%	10.47%	19.96%	25.60%	30.33%	34.09%	49.27%
女	0.00%	2.18%	4.43%	8.35%	17.80%	23.33%	28.34%	32.16%	48.61%
計	0.00%	2.83%	5.37%	9.41%	18.89%	24.47%	29.34%	33.13%	48.94%

(6) 投票区別投票に関する調

ア 緑区

上段 選挙区 下段 - 比例代表

投票区	投票所 (所在地)	選挙の別	選挙当日の有権者数			投票者数			投票率 (%)			順位
			男	女	計	男	女	計	男	女	計	
	在外投票	選挙区	57	71	128	16	12	28	28.07	16.90	21.88	/
		比例				16	12	28	28.07	16.90	21.88	
1	市立宮上児童館 (緑区東橋本3丁目15番9号)	選挙区	4,220	3,888	8,108	1,982	1,825	3,807	46.97	46.94	46.95	42
		比例				1,982	1,825	3,807	46.97	46.94	46.95	
2	市立宮上小学校 屋内運動場 (緑区橋本4丁目11番1号)	選挙区	2,043	2,048	4,091	1,012	983	1,995	49.53	48.00	48.77	33
		比例				1,012	983	1,995	49.53	48.00	48.77	
3	市立旭小学校 屋内運動場 (緑区橋本6丁目15番27号)	選挙区	4,920	4,729	9,649	2,471	2,359	4,830	50.22	49.88	50.06	28
		比例				2,472	2,359	4,831	50.24	49.88	50.07	
4	緑区合同庁舎 4階集団指導室 (緑区西橋本5丁目3番21号)	選挙区	3,176	3,121	6,297	1,683	1,651	3,334	52.99	52.90	52.95	22
		比例				1,683	1,651	3,334	52.99	52.90	52.95	
5	市立橋本小学校 屋内運動場 (緑区橋本1丁目12番20号)	選挙区	4,717	4,534	9,251	2,338	2,160	4,498	49.57	47.64	48.62	34
		比例				2,338	2,160	4,498	49.57	47.64	48.62	
6	市立当麻田小学校 屋内運動場 (緑区相原1丁目14番1号)	選挙区	2,643	2,522	5,165	1,428	1,319	2,747	54.03	52.30	53.18	21
		比例				1,428	1,319	2,747	54.03	52.30	53.18	
7	市立相原公民館 大会議室 (緑区相原4丁目14番12号)	選挙区	2,863	2,781	5,644	1,450	1,439	2,889	50.65	51.74	51.19	26
		比例				1,449	1,439	2,888	50.61	51.74	51.17	
8	二本松集会所 (緑区二本松4丁目16番4号)	選挙区	2,210	2,105	4,315	1,107	1,047	2,154	50.09	49.74	49.92	29
		比例				1,107	1,047	2,154	50.09	49.74	49.92	
9	市立二本松こども センター (緑区二本松2丁目1番1号)	選挙区	3,606	3,515	7,121	1,656	1,624	3,280	45.92	46.20	46.06	45
		比例				1,655	1,624	3,279	45.90	46.20	46.05	
10	上九沢集会所 (緑区上九沢4番地19)	選挙区	2,491	2,680	5,171	1,144	1,173	2,317	45.93	43.77	44.81	48
		比例				1,143	1,173	2,316	45.89	43.77	44.79	
11	市立大沢公民館 大会議室 (緑区大島1776番地5)	選挙区	4,367	4,149	8,516	1,923	1,815	3,738	44.03	43.75	43.89	51
		比例				1,923	1,815	3,738	44.03	43.75	43.89	
12	常盤自治会館 (緑区大島2230番地4)	選挙区	2,672	2,578	5,250	1,159	1,076	2,235	43.38	41.74	42.57	53
		比例				1,159	1,076	2,235	43.38	41.74	42.57	
13	市立作の口小学校 屋内運動場 (緑区下九沢459番地1)	選挙区	1,323	1,231	2,554	585	519	1,104	44.22	42.16	43.23	52
		比例				585	519	1,104	44.22	42.16	43.23	

投票区	投票所 (所在地)	選挙の別	選挙当日の有権者数			投票者数			投票率 (%)			順位
			男	女	計	男	女	計	男	女	計	
14	市立九沢小学校 1階ワークスペース (緑区大島1859番地3)	選挙区	2,648	2,586	5,234	1,190	1,143	2,333	44.94	44.20	44.57	49
		比例				1,190	1,143	2,333	44.94	44.20	44.57	49
15	谷ヶ原自治会館 (緑区谷ヶ原1丁目9番20号)	選挙区	917	925	1,842	429	430	859	46.78	46.49	46.63	44
		比例				429	430	859	46.78	46.49	46.63	44
16	市立城山公民館 大会議室 (緑区久保沢1丁目3番1号)	選挙区	2,046	2,129	4,175	928	955	1,883	45.36	44.86	45.10	47
		比例				928	955	1,883	45.36	44.86	45.10	47
17	原宿自治会館 (緑区原宿4丁目1番1号)	選挙区	2,626	2,578	5,204	1,304	1,257	2,561	49.66	48.76	49.21	31
		比例				1,304	1,257	2,561	49.66	48.76	49.21	30
18	町屋自治会館 (緑区町屋4丁目27番14号)	選挙区	2,109	2,086	4,195	1,014	980	1,994	48.08	46.98	47.53	40
		比例				1,014	979	1,993	48.08	46.93	47.51	40
19	城北センター (緑区広田15番11号)	選挙区	410	392	802	204	191	395	49.76	48.72	49.25	30
		比例				203	191	394	49.51	48.72	49.13	31
20	中沢自治会館 (緑区中沢573番地)	選挙区	392	368	760	205	209	414	52.30	56.79	54.47	16
		比例				205	209	414	52.30	56.79	54.47	16
21	小倉自治会館 (緑区小倉525番地)	選挙区	252	242	494	155	157	312	61.51	64.88	63.16	3
		比例				155	157	312	61.51	64.88	63.16	3
22	葉山島センター (緑区葉山島359番地)	選挙区	146	150	296	84	96	180	57.53	64.00	60.81	6
		比例				84	96	180	57.53	64.00	60.81	6
23	若葉台自治会館 (緑区若葉台4丁目1番地5)	選挙区	984	1,028	2,012	677	718	1,395	68.80	69.84	69.33	1
		比例				677	718	1,395	68.80	69.84	69.33	1
24	市立三井地域センター 閲覧室 (緑区三井394番地1)	選挙区	381	348	729	196	193	389	51.44	55.46	53.36	20
		比例				196	193	389	51.44	55.46	53.36	20
25	名手自治会館 (緑区三井929番地)	選挙区	73	66	139	39	36	75	53.42	54.55	53.96	18
		比例				39	36	75	53.42	54.55	53.96	18
26	市立小網地域センター 集会所 (緑区太井252番地1)	選挙区	1,318	1,372	2,690	618	638	1,256	46.89	46.50	46.69	43
		比例				618	638	1,256	46.89	46.50	46.69	43
27	津久井保健センター 2階集団指導室 (緑区中野613番地2)	選挙区	1,998	2,007	4,005	905	928	1,833	45.30	46.24	45.77	46
		比例				905	928	1,833	45.30	46.24	45.77	46

投票区	投票所 (所在地)	選挙の別	選挙当日の有権者数			投票者数			投票率 (%)			順位
			男	女	計	男	女	計	男	女	計	
28	市立尾崎弔堂記念館 多目的 (緑区又野691番地)	選挙区	890	869	1,759	452	408	860	50.79	46.95	48.89	32
		比例				452	408	860	50.79	46.95	48.89	32
29	市立津久井中央地域 センター会議室 (緑区三ヶ木414番地)	選挙区	1,179	1,178	2,357	570	559	1,129	48.35	47.45	47.90	37
		比例				570	559	1,129	48.35	47.45	47.90	37
30	津久井クリーンセンター 管理棟1階会議室 (緑区青山3385番地2)	選挙区	198	166	364	98	78	176	49.49	46.99	48.35	36
		比例				98	78	176	49.49	46.99	48.35	36
31	市立串川地域センター 多目的ホール (緑区青山1012番地)	選挙区	957	954	1,911	449	452	901	46.92	47.38	47.15	41
		比例				449	452	901	46.92	47.38	47.15	41
32	市立串川中学校 屋内運動場 (緑区長竹1469番地)	選挙区	1,035	1,058	2,093	465	464	929	44.93	43.86	44.39	50
		比例				465	464	929	44.93	43.86	44.39	50
33	市立串川ひがし 地域センター集会所 (緑区根小屋1619番地1)	選挙区	1,446	1,368	2,814	758	706	1,464	52.42	51.61	52.03	24
		比例				758	706	1,464	52.42	51.61	52.03	24
34	市立鳥屋地域センター 講堂 (緑区鳥屋1064番地)	選挙区	785	752	1,537	432	402	834	55.03	53.46	54.26	17
		比例				432	402	834	55.03	53.46	54.26	17
35	旧嵐自治会館 (緑区青野原1044番地7)	選挙区	417	385	802	225	215	440	53.96	55.84	54.86	14
		比例				225	215	440	53.96	55.84	54.86	14
36	長野会館 (緑区青野原2966番地1)	選挙区	313	274	587	152	133	285	48.56	48.54	48.55	35
		比例				152	133	285	48.56	48.54	48.55	35
37	荒丸会館 (緑区青根476番地9)	選挙区	38	33	71	23	20	43	60.53	60.61	60.56	7
		比例				23	20	43	60.53	60.61	60.56	7
38	市立青根中学校 屋内運動場 (緑区青根1926番地)	選挙区	209	242	451	116	125	241	55.50	51.65	53.44	19
		比例				116	125	241	55.50	51.65	53.44	19
39	音久和自治会館 (緑区青根2978番地1)	選挙区	14	25	39	9	16	25	64.29	64.00	64.10	2
		比例				9	16	25	64.29	64.00	64.10	2
40	市立相模湖公民館 コミュニティーホール (緑区与瀬1134番地3)	選挙区	883	961	1,844	523	530	1,053	59.23	55.15	57.10	10
		比例				523	530	1,053	59.23	55.15	57.10	10
41	小原集会所 (緑区小原697番地9)	選挙区	181	159	340	115	95	210	63.54	59.75	61.76	4
		比例				115	95	210	63.54	59.75	61.76	4

投票区	投票所 (所在地)	選挙の別	選挙当日の有権者数			投票者数			投票率 (%)			順位
			男	女	計	男	女	計	男	女	計	
42	市立千木良公民館 (緑区千木良991番地1)	選挙区	790	747	1,537	405	387	792	51.27	51.81	51.53	25
		比例				405	387	792	51.27	51.81	51.53	25
43	市立内郷小学校 屋内運動場 (緑区寸沢嵐833番地)	選挙区	1,727	1,632	3,359	871	815	1,686	50.43	49.94	50.19	27
		比例				871	815	1,686	50.43	49.94	50.19	27
44	シュタイナー学園吉野 校舎屋内運動場 (緑区吉野403番地1)	選挙区	469	471	940	255	259	514	54.37	54.99	54.68	15
		比例				255	259	514	54.37	54.99	54.68	15
45	市立藤野中央公民館 交流スペース (緑区小淵1992番地)	選挙区	771	802	1,573	439	449	888	56.94	55.99	56.45	12
		比例				439	449	888	56.94	55.99	56.45	12
46	市立沢井公民館 (緑区澤井936番地)	選挙区	238	241	479	132	121	253	55.46	50.21	52.82	23
		比例				132	121	253	55.46	50.21	52.82	23
47	篠原の里センター 保育室 (緑区牧野2881番地)	選挙区	83	82	165	49	48	97	59.04	58.54	58.79	8
		比例				49	48	97	59.04	58.54	58.79	8
48	市立藤野農村環境改善 センター和室会議室 (緑区牧野4232番地)	選挙区	324	326	650	180	182	362	55.56	55.83	55.69	13
		比例				180	182	362	55.56	55.83	55.69	13
49	市立牧郷体育館 (緑区牧野7029番地)	選挙区	232	178	410	107	89	196	46.12	50.00	47.80	38
		比例				107	89	196	46.12	50.00	47.80	38
50	旧菅井小学校 多目的校舎 (緑区牧野11695番地)	選挙区	82	84	166	43	36	79	52.44	42.86	47.59	39
		比例				43	36	79	52.44	42.86	47.59	39
51	市立藤野小学校 屋内運動場 (緑区日連549番地)	選挙区	700	695	1,395	394	398	792	56.29	57.27	56.77	11
		比例				394	398	792	56.29	57.27	56.77	11
52	シュタイナー学園名倉 校舎屋内運動場 (緑区名倉2805番地1)	選挙区	434	470	904	260	291	551	59.91	61.91	60.95	5
		比例				260	291	551	59.91	61.91	60.95	5
53	市立藤野北小学校 P C ルーム (緑区佐野川1901番地)	選挙区	124	103	227	72	59	131	58.06	57.28	57.71	9
		比例				72	59	131	58.06	57.28	57.71	9
54	市立佐野川公民館 集会所 (緑区佐野川2903番地)	選挙区	226	221	447	91	96	187	40.27	43.44	41.83	54
		比例				91	96	187	40.27	43.44	41.83	54
緑区計		選挙区	72,353	70,705	143,058	35,587	34,366	69,953	49.19	48.60	48.90	/
		比例				35,584	34,365	69,949	49.18	48.60	48.90	

イ 中央区

上段 選挙区 下段 - 比例代表

投票区	投票所 (所在地)	選挙 の別	選挙当日の有権者数			投票者数			投票率 (%)			順位
			男	女	計	男	女	計	男	女	計	
	在外投票	選挙区	77	94	171	22	18	40	28.57	19.15	23.39	
		比例				22	18	40	28.57	19.15	23.39	
1	市立横山公民館 大会議室 (中央区横山台1丁目20番10号)	選挙区	3,264	3,086	6,350	1,469	1,373	2,842	45.01	44.49	44.76	30
		比例				1,469	1,374	2,843	45.01	44.52	44.77	
2	横山あじさいハイ 集会所 (中央区横山4丁目5番8号)	選挙区	2,284	2,394	4,678	1,171	1,277	2,448	51.27	53.34	52.33	4
		比例				1,171	1,277	2,448	51.27	53.34	52.33	
3	市立星が丘公民館 大会議室 (中央区星が丘3丁目1番38号)	選挙区	3,786	3,781	7,567	1,794	1,810	3,604	47.39	47.87	47.63	19
		比例				1,793	1,810	3,603	47.36	47.87	47.61	
4	千代田保育園 (中央区千代田4丁目5番12号)	選挙区	2,522	2,473	4,995	1,218	1,164	2,382	48.30	47.07	47.69	18
		比例				1,218	1,164	2,382	48.30	47.07	47.69	
5	市立並木小学校 屋内運動場 (中央区並木2丁目16番1号)	選挙区	1,738	1,865	3,603	916	935	1,851	52.70	50.13	51.37	7
		比例				916	935	1,851	52.70	50.13	51.37	
6	市立陽光台保育園ホール (中央区陽光台3丁目19番1号)	選挙区	3,623	3,686	7,309	1,821	1,870	3,691	50.26	50.73	50.50	11
		比例				1,821	1,870	3,691	50.26	50.73	50.50	
7	県営上溝団地集会室 (中央区光が丘3丁目7番11号)	選挙区	1,465	1,695	3,160	775	897	1,672	52.90	52.92	52.91	3
		比例				775	896	1,671	52.90	52.86	52.88	
8	市立緑が丘中学校 屋内運動場 (中央区緑が丘1丁目28番1号)	選挙区	2,405	2,345	4,750	1,236	1,211	2,447	51.39	51.64	51.52	6
		比例				1,236	1,211	2,447	51.39	51.64	51.52	
9	市立青葉児童館 (中央区並木3丁目18番16号)	選挙区	2,212	2,191	4,403	1,170	1,163	2,333	52.89	53.08	52.99	2
		比例				1,170	1,163	2,333	52.89	53.08	52.99	
10	市立弥栄小学校 屋内運動場 (中央区弥栄3丁目1番10号)	選挙区	2,783	2,889	5,672	1,410	1,459	2,869	50.66	50.50	50.58	9
		比例				1,410	1,459	2,869	50.66	50.50	50.58	
11	市立中央公民館大会議室 (中央区富士見2丁目13番1号)	選挙区	4,133	4,158	8,291	2,017	1,960	3,977	48.80	47.14	47.97	15
		比例				2,016	1,960	3,976	48.78	47.14	47.96	
12	相模原市役所本庁舎 本館1階ロビー (中央区中央2丁目11番15号)	選挙区	5,413	4,935	10,348	2,334	2,146	4,480	43.12	43.49	43.29	34
		比例				2,334	2,146	4,480	43.12	43.49	43.29	
13	相模保育園つき、 いるか組保育室 (中央区矢部2丁目7番26号)	選挙区	2,896	2,757	5,653	1,343	1,255	2,598	46.37	45.52	45.96	24
		比例				1,343	1,253	2,596	46.37	45.45	45.92	

投票区	投票所 (所在地)	選挙の別	選挙当日の有権者数			投票者数			投票率 (%)			順位
			男	女	計	男	女	計	男	女	計	
14	相模栄光幼稚園ホール (中央区矢部3丁目11番13号)	選挙区	1,861	1,837	3,698	895	886	1,781	48.09	48.23	48.16	12
		比例				895	886	1,781	48.09	48.23	48.16	
15	市立清新公民館 大会議室 (中央区清新3丁目16番1号)	選挙区	3,577	3,152	6,729	1,593	1,434	3,027	44.53	45.49	44.98	29
		比例				1,593	1,434	3,027	44.53	45.49	44.98	
16	南橋本自治会館 (中央区南橋本1丁目13番4号)	選挙区	2,844	2,582	5,426	1,292	1,178	2,470	45.43	45.62	45.52	27
		比例				1,292	1,178	2,470	45.43	45.62	45.52	
17	市立相模原保育園 しろ、みどり組保育室 (中央区相模原8丁目7番5号)	選挙区	4,438	4,309	8,747	2,062	1,985	4,047	46.46	46.07	46.27	23
		比例				2,062	1,985	4,047	46.46	46.07	46.27	
18	市立小山中学校武道場 (中央区小山4丁目3番1号)	選挙区	1,974	2,004	3,978	954	960	1,914	48.33	47.90	48.11	13
		比例				954	960	1,914	48.33	47.90	48.11	
19	市立小山公民館 大会議室 (中央区向陽町8番1号)	選挙区	2,600	2,466	5,066	1,251	1,171	2,422	48.12	47.49	47.81	17
		比例				1,253	1,170	2,423	48.19	47.45	47.83	
20	市立こばと児童館 (中央区すすきの町41番10号)	選挙区	4,409	4,122	8,531	2,005	1,836	3,841	45.48	44.54	45.02	28
		比例				2,005	1,836	3,841	45.48	44.54	45.02	
21	市立下九沢児童館 (中央区下九沢964番地3)	選挙区	1,551	1,533	3,084	714	698	1,412	46.03	45.53	45.78	26
		比例				714	698	1,412	46.03	45.53	45.78	
22	県営上矢部団地集会室 (中央区矢部新町1番15号)	選挙区	1,699	1,836	3,535	958	1,013	1,971	56.39	55.17	55.76	1
		比例				957	1,013	1,970	56.33	55.17	55.73	
23	上矢部こども会館 (中央区上矢部4丁目6番12号)	選挙区	2,604	2,479	5,083	1,216	1,164	2,380	46.70	46.95	46.82	21
		比例				1,214	1,164	2,378	46.62	46.95	46.78	
24	市立淵野辺小学校 屋内運動場 (中央区淵野辺4丁目6番22号)	選挙区	4,152	4,024	8,176	2,030	1,889	3,919	48.89	46.94	47.93	16
		比例				2,030	1,889	3,919	48.89	46.94	47.93	
25	市立大野北小学校 屋内運動場 (中央区淵野辺2丁目34番1号)	選挙区	4,200	4,280	8,480	2,165	2,122	4,287	51.55	49.58	50.55	10
		比例				2,166	2,122	4,288	51.57	49.58	50.57	
26	市立淵野辺東小学校 屋内運動場 (中央区東淵野辺3丁目17番1号)	選挙区	3,849	3,836	7,685	1,825	1,812	3,637	47.41	47.24	47.33	20
		比例				1,824	1,812	3,636	47.39	47.24	47.31	
27	市立嶽之内児童館 (中央区東淵野辺4丁目26番13号)	選挙区	2,365	2,341	4,706	1,163	1,101	2,264	49.18	47.03	48.11	14
		比例				1,163	1,101	2,264	49.18	47.03	48.11	

投票区	投票所 (所在地)	選挙 の別	選挙当日の有権者数			投票者数			投票率 (%)			順位
			男	女	計	男	女	計	男	女	計	
28	市立大野北公民館 大会議室 (中央区鹿沼台1丁目10番20号)	選挙区	3,284	3,280	6,564	1,710	1,676	3,386	52.07	51.10	51.58	5
		比例				1,710	1,676	3,386	52.07	51.10	51.58	
29	市立共和小学校 屋内運動場 (中央区高根1丁目16番13号)	選挙区	2,843	2,869	5,712	1,454	1,458	2,912	51.14	50.82	50.98	8
		比例				1,454	1,459	2,913	51.14	50.85	51.00	
30	市立田名北小学校 屋内運動場 (中央区田名1932番地1)	選挙区	4,969	4,780	9,749	2,003	1,939	3,942	40.31	40.56	40.43	37
		比例				2,003	1,939	3,942	40.31	40.56	40.43	
31	市立田名公民館 大会議室 (中央区田名4834番地)	選挙区	3,104	2,983	6,087	1,309	1,221	2,530	42.17	40.93	41.56	36
		比例				1,309	1,221	2,530	42.17	40.93	41.56	
32	塩田自治会館 (中央区田名塩田4丁目1番15号)	選挙区	3,116	2,993	6,109	1,358	1,309	2,667	43.58	43.74	43.66	32
		比例				1,358	1,309	2,667	43.58	43.74	43.66	
33	市立相模川ふれあい 科学館多目的室2 (中央区水郷田名1丁目5番1号)	選挙区	1,462	1,417	2,879	678	658	1,336	46.37	46.44	46.41	22
		比例				679	658	1,337	46.44	46.44	46.44	
34	市立上溝公民館 大会議室 (中央区上溝7丁目7番17号)	選挙区	3,875	3,887	7,762	1,738	1,823	3,561	44.85	46.90	45.88	25
		比例				1,738	1,823	3,561	44.85	46.90	45.88	
35	市立上溝南小学校 屋内運動場 (中央区上溝782番地1)	選挙区	4,731	4,582	9,313	2,085	1,950	4,035	44.07	42.56	43.33	33
		比例				2,085	1,950	4,035	44.07	42.56	43.33	
36	県立上溝高等学校 武道場 (中央区上溝6丁目5番1号)	選挙区	2,934	2,875	5,809	1,297	1,302	2,599	44.21	45.29	44.74	31
		比例				1,296	1,302	2,598	44.17	45.29	44.72	
37	市立四ツ谷児童館 (中央区上溝2丁目1番9号)	選挙区	2,584	2,478	5,062	1,112	1,032	2,144	43.03	41.65	42.35	35
		比例				1,112	1,032	2,144	43.03	41.65	42.35	
中央区計		選挙区	113,626	111,294	224,920	53,563	52,155	105,718	47.14	46.86	47.00	/
		比例				53,560	52,153	105,713	47.14	46.86	47.00	

ウ 南区

上段 選挙区 下段 - 比例代表

投票区	投票所 (所在地)	選挙の別	選挙当日の有権者数			投票者数			投票率 (%)			順位
			男	女	計	男	女	計	男	女	計	
	在外投票	選挙区	189	176	365	65	46	111	34.39	26.14	30.41	
		比例				65	46	111	34.39	26.14	30.41	
1	市立大野台公民館 大会議室 (南区大野台5丁目16番38号)	選挙区	4,254	4,319	8,573	2,160	2,146	4,306	50.78	49.69	50.23	24
		比例				2,159	2,145	4,304	50.75	49.66	50.20	24
2	市立大野台小学校 屋内運動場 (南区大野台8丁目1番15号)	選挙区	3,477	3,385	6,862	1,806	1,737	3,543	51.94	51.31	51.63	17
		比例				1,805	1,737	3,542	51.91	51.31	51.62	17
3	古淵保育園ホール (南区古淵3丁目1番8号)	選挙区	3,766	3,849	7,615	1,947	1,906	3,853	51.70	49.52	50.60	22
		比例				1,947	1,906	3,853	51.70	49.52	50.60	22
4	市立大野中公民館 大会議室 (南区古淵3丁目21番1号)	選挙区	2,487	2,630	5,117	1,271	1,313	2,584	51.11	49.92	50.50	23
		比例				1,271	1,313	2,584	51.11	49.92	50.50	23
5	グリーンハイツ集会所 (南区鶴野森1丁目28番25号)	選挙区	1,822	2,013	3,835	1,034	1,085	2,119	56.75	53.90	55.25	9
		比例				1,034	1,084	2,118	56.75	53.85	55.23	9
6	鶴野森自治会館 (南区鶴野森3丁目19番12号)	選挙区	1,935	1,884	3,819	1,022	987	2,009	52.82	52.39	52.61	13
		比例				1,022	987	2,009	52.82	52.39	52.61	13
7	相模ひまわり幼稚園 水 - 児 (南区東大沼2丁目7番6号)	選挙区	2,923	2,984	5,907	1,484	1,472	2,956	50.77	49.33	50.04	27
		比例				1,484	1,472	2,956	50.77	49.33	50.04	27
8	市立大沼公民館 大会議室 (南区東大沼3丁目17番15号)	選挙区	3,400	3,612	7,012	1,812	1,843	3,655	53.29	51.02	52.12	14
		比例				1,811	1,843	3,654	53.26	51.02	52.11	14
9	市立若松小学校 屋内運動場 (南区若松2丁目22番1号)	選挙区	1,888	1,971	3,859	1,084	1,056	2,140	57.42	53.58	55.45	8
		比例				1,084	1,056	2,140	57.42	53.58	55.45	8
10	ロビーシティ相模大野 五番街集会所 (南区相模大野4丁目5番)	選挙区	3,076	3,134	6,210	1,843	1,787	3,630	59.92	57.02	58.45	2
		比例				1,843	1,788	3,631	59.92	57.05	58.47	2
11	市立谷口台小学校 屋内運動場 (南区文京2丁目12番1号)	選挙区	3,249	3,395	6,644	1,791	1,800	3,591	55.12	53.02	54.05	12
		比例				1,791	1,798	3,589	55.12	52.96	54.02	12
12	ひよこ第3保育園 そら、やま組保育室 (南区豊町1番29号)	選挙区	1,922	1,973	3,895	1,110	1,053	2,163	57.75	53.37	55.53	7
		比例				1,110	1,053	2,163	57.75	53.37	55.53	7
13	市立大野南公民館 大会議室1 (南区相模大野5丁目31番1号)	選挙区	2,018	2,163	4,181	1,037	1,091	2,128	51.39	50.44	50.90	20
		比例				1,037	1,091	2,128	51.39	50.44	50.90	20

投票区	投票所 (所在地)	選挙の別	選挙当日の有権者数			投票者数			投票率 (%)			順位
			男	女	計	男	女	計	男	女	計	
14	南保健福祉センター 健康増進室 (南区相模大野6丁目22番1号)	選挙区	2,534	2,700	5,234	1,504	1,536	3,040	59.35	56.89	58.08	3
		比例				1,504	1,536	3,040	59.35	56.89	58.08	3
15	市立鹿島台小学校 屋内運動場 (南区上鶴間本町1丁目9番1号)	選挙区	4,087	3,816	7,903	2,066	1,882	3,948	50.55	49.32	49.96	29
		比例				2,065	1,882	3,947	50.53	49.32	49.94	29
16	市立谷口児童館 (南区上鶴間本町4丁目46番17号)	選挙区	4,063	4,104	8,167	2,108	2,039	4,147	51.88	49.68	50.78	21
		比例				2,108	2,038	4,146	51.88	49.66	50.77	21
17	市立南新町児童館 (南区相模大野9丁目1番4号)	選挙区	4,169	4,359	8,528	2,223	2,204	4,427	53.32	50.56	51.91	15
		比例				2,223	2,204	4,427	53.32	50.56	51.91	15
18	若葉、きずき自治会館 (南区上鶴間2丁目18番1号)	選挙区	2,338	2,357	4,695	1,222	1,196	2,418	52.27	50.74	51.50	18
		比例				1,222	1,196	2,418	52.27	50.74	51.50	18
19	市立鶴園中和田 こどもセンター (南区上鶴間本町7丁目8番2号)	選挙区	3,865	3,735	7,600	1,826	1,766	3,592	47.24	47.28	47.26	36
		比例				1,825	1,766	3,591	47.22	47.28	47.25	36
20	市立上鶴間小学校 屋内運動場 (南区上鶴間4丁目7番1号)	選挙区	2,495	2,568	5,063	1,418	1,456	2,874	56.83	56.70	56.76	4
		比例				1,418	1,456	2,874	56.83	56.70	56.76	4
21	市立くぬぎ台小学校 屋内運動場 (南区上鶴間5丁目7番1号)	選挙区	1,806	2,006	3,812	1,020	1,107	2,127	56.48	55.18	55.80	6
		比例				1,020	1,107	2,127	56.48	55.18	55.80	6
22	市立東林間児童館 (南区東林間4丁目32番1号)	選挙区	3,403	3,619	7,022	1,730	1,860	3,590	50.84	51.40	51.13	19
		比例				1,730	1,860	3,590	50.84	51.40	51.13	19
23	市立東林公民館ホール (南区相南1丁目10番10号)	選挙区	2,589	2,666	5,255	1,439	1,436	2,875	55.58	53.86	54.71	10
		比例				1,439	1,436	2,875	55.58	53.86	54.71	10
24	市立東林小学校図工室 (南区相南2丁目3番1号)	選挙区	1,810	1,867	3,677	1,020	1,041	2,061	56.35	55.76	56.05	5
		比例				1,020	1,041	2,061	56.35	55.76	56.05	5
25	市立東林保育園 プレイルーム (南区相南1丁目13番17号)	選挙区	2,247	2,229	4,476	1,087	1,108	2,195	48.38	49.71	49.04	32
		比例				1,087	1,108	2,195	48.38	49.71	49.04	32
26	コンフォールさがみ 南集会所 (南区相南1丁目24番1号)	選挙区	3,047	3,009	6,056	1,494	1,446	2,940	49.03	48.06	48.55	33
		比例				1,494	1,445	2,939	49.03	48.02	48.53	33
27	市立麻溝公民館大会議室 (南区下溝594番地6)	選挙区	3,301	3,137	6,438	1,399	1,368	2,767	42.38	43.61	42.98	42
		比例				1,399	1,368	2,767	42.38	43.61	42.98	42

投票区	投票所 (所在地)	選挙の別	選挙当日の有権者数			投票者数			投票率 (%)			順位
			男	女	計	男	女	計	男	女	計	
28	市立麻溝小学校 屋内運動場 (南区下溝713番地)	選挙区	3,735	3,693	7,428	1,644	1,592	3,236	44.02	43.11	43.56	41
		比例				1,644	1,592	3,236	44.02	43.11	43.56	
29	市立新磯公民館 大会議室 (南区磯部916番地3)	選挙区	1,821	1,799	3,620	838	797	1,635	46.02	44.30	45.17	39
		比例				838	797	1,635	46.02	44.30	45.17	
30	市立新磯小学校 屋内運動場 (南区磯部1028番地5)	選挙区	3,720	3,613	7,333	1,673	1,639	3,312	44.97	45.36	45.17	40
		比例				1,673	1,639	3,312	44.97	45.36	45.17	
31	県立麻溝台高等学校 被服室 (南区北里2丁目11番1号)	選挙区	749	834	1,583	362	354	716	48.33	42.45	45.23	38
		比例				361	354	715	48.20	42.45	45.17	
32	市立麻溝台保育園 しろ組保育室 (南区麻溝台6丁目25番35号)	選挙区	2,752	2,686	5,438	1,304	1,271	2,575	47.38	47.32	47.35	35
		比例				1,303	1,270	2,573	47.35	47.28	47.32	
33	市立桜台小学校 屋内運動場 (南区相模台7丁目7番1号)	選挙区	2,251	2,356	4,607	1,127	1,150	2,277	50.07	48.81	49.42	30
		比例				1,127	1,150	2,277	50.07	48.81	49.42	
34	相模台団地集会所 (南区相模台団地5番6号)	選挙区	2,530	2,685	5,215	1,313	1,390	2,703	51.90	51.77	51.83	16
		比例				1,312	1,390	2,702	51.86	51.77	51.81	
35	みよし自治会館 (南区相模台3丁目10番27号)	選挙区	1,898	1,835	3,733	939	927	1,866	49.47	50.52	49.99	28
		比例				939	927	1,866	49.47	50.52	49.99	
36	市立相模台小学校 屋内運動場 (南区南台6丁目5番1号)	選挙区	1,605	1,762	3,367	834	855	1,689	51.96	48.52	50.16	25
		比例				833	855	1,688	51.90	48.52	50.13	
37	市立相模台公民館 大会議室 (南区相模台1丁目13番5号)	選挙区	2,540	2,532	5,072	1,226	1,191	2,417	48.27	47.04	47.65	34
		比例				1,226	1,191	2,417	48.27	47.04	47.65	
38	鶴ヶ丘団地集会所 (南区南台5丁目2番4号)	選挙区	4,698	4,903	9,601	2,310	2,408	4,718	49.17	49.11	49.14	31
		比例				2,309	2,408	4,717	49.15	49.11	49.13	
39	市立相武台保育園 しろ、みどり組保育室 (南区新磯野2丁目39番11号)	選挙区	1,664	1,779	3,443	857	867	1,724	51.50	48.74	50.07	26
		比例				857	867	1,724	51.50	48.74	50.07	
40	市立相武台小学校 屋内運動場 (南区相武台団地2丁目5番1号)	選挙区	1,688	1,785	3,473	920	958	1,878	54.50	53.67	54.07	11
		比例				920	957	1,877	54.50	53.61	54.05	
41	相武台まちづくりセンター まちづくり会議室 (南区新磯野4丁目1番3号)	選挙区	1,710	1,880	3,590	1,137	1,214	2,351	66.49	64.57	65.49	1
		比例				1,137	1,214	2,351	66.49	64.57	65.49	

投票区	投票所 (所在地)	選挙の別	選挙当日の有権者数			投票者数			投票率 (%)			順位
			男	女	計	男	女	計	男	女	計	
42	市立緑台小学校 屋内運動場 (南区新磯野3丁目10番23号)	選挙区	3,249	3,214	6,463	1,518	1,449	2,967	46.72	45.08	45.91	37
		比例				1,518	1,449	2,967	46.72	45.08	45.91	
南区計			選挙区	114,770	117,016	231,786	59,024	58,829	117,853	51.43	50.27	50.85
			比例				59,014	58,822	117,836	51.42	50.27	50.84
合計			選挙区	300,749	299,015	599,764	148,174	145,350	293,524	49.27	48.61	48.94
			比例				148,158	145,340	293,498	49.26	48.61	48.94

(7) 投票区別投票率グラフ(選挙区)

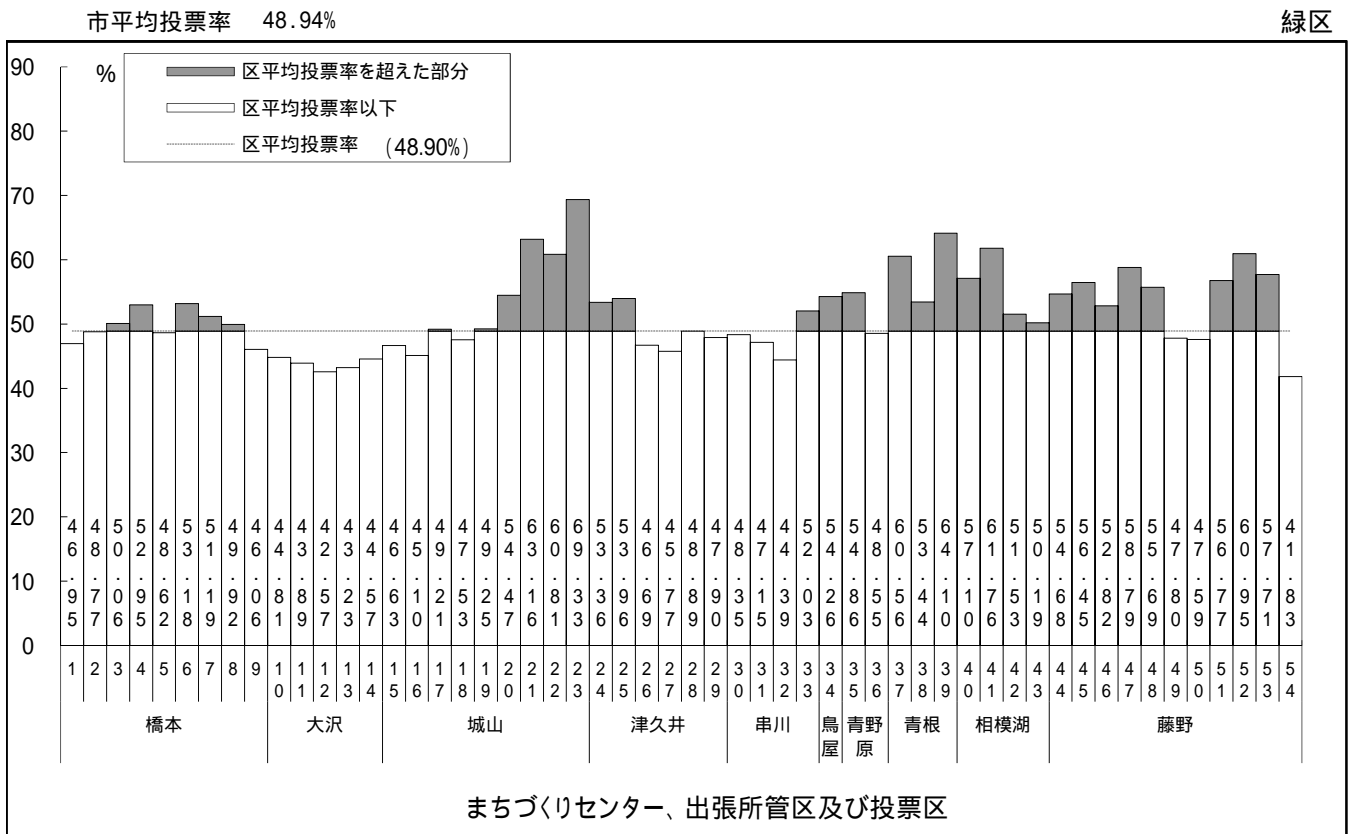

市平均投票率 48.94%

中央区

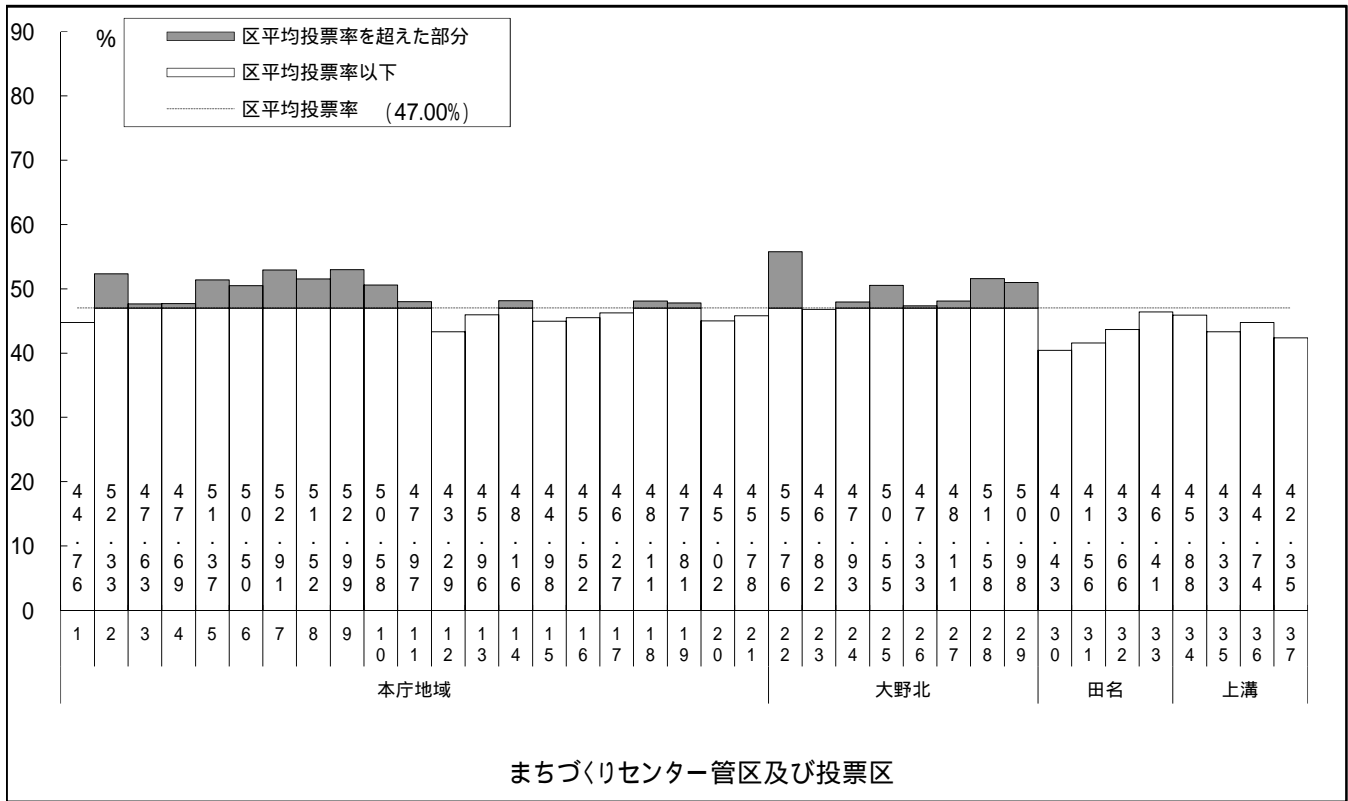

市平均投票率 48.94%

南区

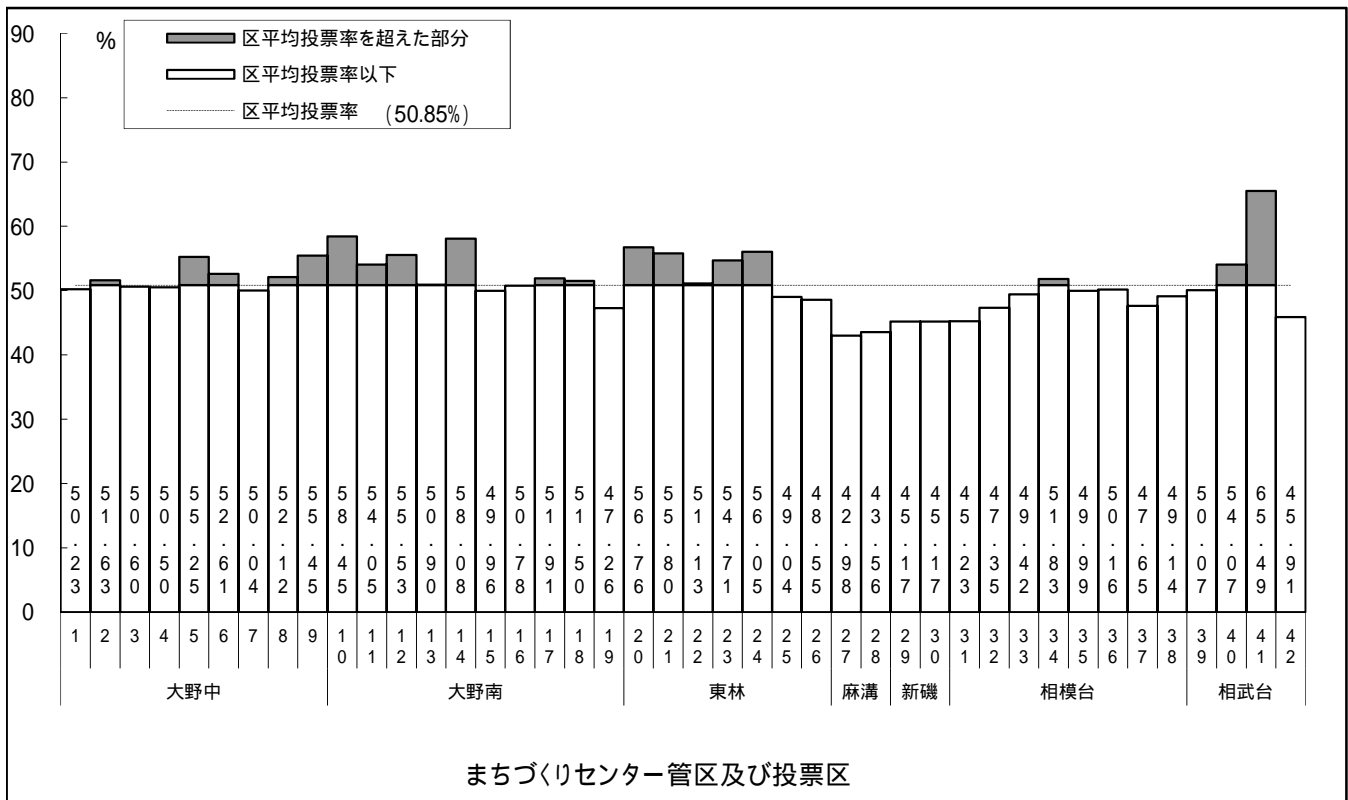

(8) 年齢別投票状況(選挙区) 在外選挙人による投票を除く。

年 齢	開票区	選挙当日の有権者数				投票者数			投票率(%)		
		男	女	計	割合(%)	男	女	計	男	女	計
18・19歳	緑 区	1,714	1,644	3,358	2.35	571	565	1,136	33.31	34.37	33.83
	中央区	2,710	2,623	5,333	2.37	877	910	1,787	32.36	34.69	33.51
	南 区	2,430	2,506	4,936	2.13	937	970	1,907	38.56	38.71	38.63
	計	6,854	6,773	13,627	2.27	2,385	2,445	4,830	34.80	36.10	35.44
20～24歳	緑 区	4,431	3,875	8,306	5.81	1,285	1,149	2,434	29.00	29.65	29.30
	中央区	7,281	7,018	14,299	6.36	2,018	2,030	4,048	27.72	28.93	28.31
	南 区	7,147	7,212	14,359	6.20	2,232	2,227	4,459	31.23	30.88	31.05
	計	18,859	18,105	36,964	6.17	5,535	5,406	10,941	29.35	29.86	29.60
25～29歳	緑 区	4,222	3,688	7,910	5.53	1,221	1,183	2,404	28.92	32.08	30.39
	中央区	7,147	6,631	13,778	6.13	2,061	2,074	4,135	28.84	31.28	30.01
	南 区	7,335	7,275	14,610	6.31	2,289	2,512	4,801	31.21	34.53	32.86
	計	18,704	17,594	36,298	6.06	5,571	5,769	11,340	29.79	32.79	31.24
30～34歳	緑 区	4,657	4,109	8,766	6.13	1,575	1,516	3,091	33.82	36.89	35.26
	中央区	7,605	6,870	14,475	6.44	2,489	2,440	4,929	32.73	35.52	34.05
	南 区	7,813	7,303	15,116	6.53	2,855	2,879	5,734	36.54	39.42	37.93
	計	20,075	18,282	38,357	6.40	6,919	6,835	13,754	34.47	37.39	35.86
35～39歳	緑 区	5,305	4,696	10,001	7.00	2,004	1,827	3,831	37.78	38.91	38.31
	中央区	8,617	7,762	16,379	7.29	3,209	2,985	6,194	37.24	38.46	37.82
	南 区	9,224	8,127	17,351	7.50	3,742	3,446	7,188	40.57	42.40	41.43
	計	23,146	20,585	43,731	7.30	8,955	8,258	17,213	38.69	40.12	39.36
40～44歳	緑 区	6,398	5,800	12,198	8.53	2,608	2,415	5,023	40.76	41.64	41.18
	中央区	10,474	9,280	19,754	8.79	4,260	3,870	8,130	40.67	41.70	41.16
	南 区	10,474	9,503	19,977	8.63	4,672	4,269	8,941	44.61	44.92	44.76
	計	27,346	24,583	51,929	8.67	11,540	10,554	22,094	42.20	42.93	42.55
45～49歳	緑 区	7,511	6,599	14,110	9.87	3,279	2,963	6,242	43.66	44.90	44.24
	中央区	12,599	10,976	23,575	10.49	5,317	4,774	10,091	42.20	43.49	42.80
	南 区	12,151	11,298	23,449	10.13	5,678	5,341	11,019	46.73	47.27	46.99
	計	32,261	28,873	61,134	10.20	14,274	13,078	27,352	44.25	45.29	44.74
50～54歳	緑 区	6,157	5,716	11,873	8.31	2,970	2,866	5,836	48.24	50.14	49.15
	中央区	11,048	9,679	20,727	9.22	5,132	4,619	9,751	46.45	47.72	47.04
	南 区	11,083	9,957	21,040	9.09	5,816	5,326	11,142	52.48	53.49	52.96
	計	28,288	25,352	53,640	8.95	13,918	12,811	26,729	49.20	50.53	49.83
55～59歳	緑 区	5,196	4,726	9,922	6.94	2,747	2,618	5,365	52.87	55.40	54.07
	中央区	8,668	7,797	16,465	7.33	4,533	4,211	8,744	52.30	54.01	53.11
	南 区	8,690	7,991	16,681	7.21	4,918	4,528	9,446	56.59	56.66	56.63
	計	22,554	20,514	43,068	7.19	12,198	11,357	23,555	54.08	55.36	54.69
60～64歳	緑 区	4,939	4,879	9,818	6.87	2,911	2,961	5,872	58.94	60.69	59.81
	中央区	7,298	6,646	13,944	6.20	4,229	3,914	8,143	57.95	58.89	58.40
	南 区	7,299	6,990	14,289	6.17	4,498	4,425	8,923	61.62	63.30	62.45
	計	19,536	18,515	38,051	6.35	11,638	11,300	22,938	59.57	61.03	60.28

年 齢	開票区	選挙当日の有権者数				投 票 者 数			投 票 率 (%)		
		男	女	計	割合 (%)	男	女	計	男	女	計
65～69歳	緑 区	6,112	6,454	12,566	8.79	4,031	4,227	8,258	65.95	65.49	65.72
	中央区	8,151	8,413	16,564	7.37	5,120	5,171	10,291	62.81	61.46	62.13
	南 区	7,964	8,546	16,510	7.13	5,436	5,614	11,050	68.26	65.69	66.93
	計	22,227	23,413	45,640	7.62	14,587	15,012	29,599	65.63	64.12	64.85
70～74歳	緑 区	6,071	6,579	12,650	8.85	4,289	4,421	8,710	70.65	67.20	68.85
	中央区	7,881	9,175	17,056	7.59	5,277	5,898	11,175	66.96	64.28	65.52
	南 区	7,716	9,166	16,882	7.29	5,564	6,157	11,721	72.11	67.17	69.43
	計	21,668	24,920	46,588	7.78	15,130	16,476	31,606	69.83	66.12	67.84
75～79歳	緑 区	5,112	5,207	10,319	7.22	3,592	3,198	6,790	70.27	61.42	65.80
	中央区	7,120	8,196	15,316	6.81	4,977	5,127	10,104	69.90	62.55	65.97
	南 区	7,049	8,785	15,834	6.84	5,210	5,781	10,991	73.91	65.81	69.41
	計	19,281	22,188	41,469	6.92	13,779	14,106	27,885	71.46	63.57	67.24
80歳以上	緑 区	4,471	6,662	11,133	7.79	2,488	2,445	4,933	55.65	36.70	44.31
	中央区	6,950	10,134	17,084	7.60	4,042	4,114	8,156	58.16	40.60	47.74
	南 区	8,206	12,181	20,387	8.81	5,112	5,308	10,420	62.30	43.58	51.11
	計	19,627	28,977	48,604	8.11	11,642	11,867	23,509	59.32	40.95	48.37
合 計	緑 区	72,296	70,634	142,930	100.00	35,571	34,354	69,925	49.20	48.64	48.92
	中央区	113,549	111,200	224,749	100.00	53,541	52,137	105,678	47.15	46.89	47.02
	南 区	114,581	116,840	231,421	100.00	58,959	58,783	117,742	51.46	50.31	50.88
	計	300,426	298,674	599,100	100.00	148,071	145,274	293,345	49.29	48.64	48.96

(9) 年齢別投票率グラフ (選挙区)

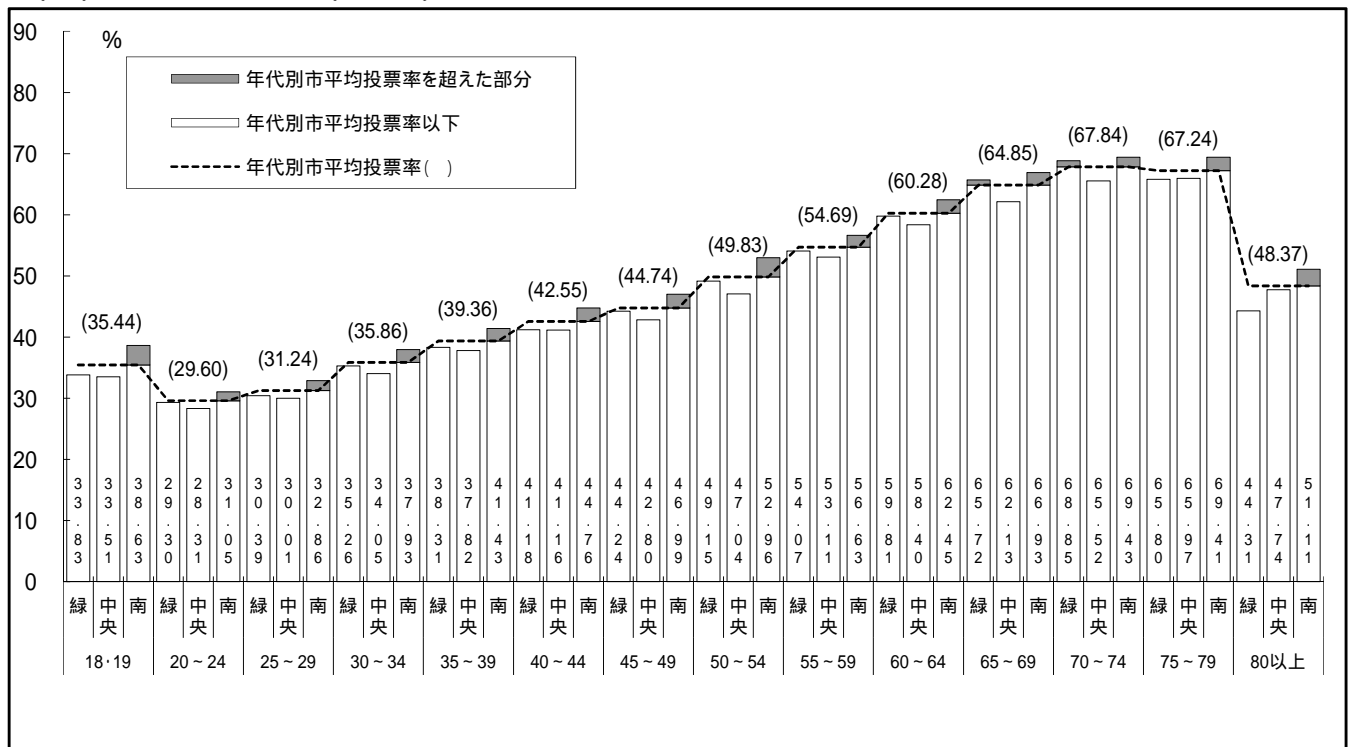

(1 0) 投票総数に関する調

区分 選挙の別	開票区	投票者数	投票総数	有効投票	無効投票	不受理又は 拒否と決定 した票数	持ち帰り と思われる 票数	その他	無効投票率 (%)
選挙区	緑区	69,953	69,953	68,544	1,409	0	0	0	2.01
	中央区	105,718	105,716	103,643	2,073	1	1	0	1.96
	南区	117,853	117,852	115,614	2,238	0	1	0	1.90
	計	293,524	293,521	287,801	5,720	1	2	0	1.95
比例代表	緑区	69,949	69,948	68,653	1,295	0	1	0	1.85
	中央区	105,713	105,711	103,572	2,139	1	1	0	2.02
	南区	117,836	117,836	115,821	2,015	0	0	0	1.71
	計	293,498	293,495	288,046	5,449	1	2	0	1.86

(1 1) 代理投票・点字投票に関する調

区分 選挙の別	開票区	代理投票			点字投票		
		計	内訳		計	内訳	
			当日投票	期日前投票		有効	無効
選挙区	緑区	110	37	73	4	4	0
	中央区	182	78	104	4	3	1
	南区	141	58	83	7	7	0
	計	433	173	260	15	14	1
比例代表	緑区	112	38	74	4	4	0
	中央区	187	80	107	4	3	1
	南区	145	57	88	7	7	0
	計	444	175	269	15	14	1

(1 2) 期日前及び不在者投票 在外選挙人による投票を除く

ア 事由別

(ア) 選挙区

事由別	開票区	期日前 投票	不在者投票										
			投票用紙の請求			投票用紙の交付					投票		
			直接	郵送	合計	直接	郵送	小計	交付を 拒絶し たもの	合計	投票し たもの (A)	投票し ないもの (B)	合計 (A)+(B)
法第48条の2 第1項第1号 (職務・業務)	緑区	9,862	2	22	24	0	24	24	0	24	21	3	24
	中央区	12,450	2	49	51	1	50	51	0	51	49	2	51
	南区	12,911	2	37	39	2	37	39	0	39	35	4	39
	計	35,223	6	108	114	3	111	114	0	114	105	9	114
法第48条の2 第1項第2号 (区域外滞在)	緑区	12,641	0	4	4	0	4	4	0	4	4	0	4
	中央区	14,202	0	16	16	0	16	16	0	16	15	1	16
	南区	15,073	0	25	25	0	25	25	0	25	24	1	25
	計	41,916	0	45	45	0	45	45	0	45	43	2	45
法第48条の2 第1項第3号 (歩行困難・収容)	緑区	547	76	183	259	14	245	259	0	259	259	0	259
	中央区	830	9	397	406	0	406	406	0	406	406	0	406
	南区	771	0	437	437	0	437	437	0	437	437	0	437
	計	2,148	85	1,017	1,102	14	1,088	1,102	0	1,102	1,102	0	1,102
法第48条の2 第1項第5号 (区域外居住)	緑区	91	1	29	30	0	30	30	0	30	28	2	30
	中央区	131	0	44	44	0	44	44	0	44	37	7	44
	南区	193	0	67	67	0	67	67	0	67	54	13	67
	計	415	1	140	141	0	141	141	0	141	119	22	141
法第48条の2 第1項第6号 (天災・悪天候)	緑区	81	0	0	0	0	0	0	0	0	0	0	0
	中央区	125	0	0	0	0	0	0	0	0	0	0	0
	南区	148	0	0	0	0	0	0	0	0	0	0	0
	計	354	0	0	0	0	0	0	0	0	0	0	0
法第49条第2項 (郵便等)	緑区	-	0	33	33	0	33	33	0	33	32	1	33
	中央区	-	1	48	49	0	49	49	0	49	48	1	49
	南区	-	0	59	59	0	59	59	0	59	56	3	59
	計	-	1	140	141	0	141	141	0	141	136	5	141
法第49条第3項 (代理記載)	緑区	-	1	3	4	0	4	4	0	4	4	0	4
	中央区	-	0	4	4	0	4	4	0	4	4	0	4
	南区	-	0	3	3	0	3	3	0	3	3	0	3
	計	-	1	10	11	0	11	11	0	11	11	0	11
法第49条第4項 (特定国外)	緑区	-	0	0	0	0	0	0	0	0	0	0	0
	中央区	-	0	0	0	0	0	0	0	0	0	0	0
	南区	-	0	1	1	0	1	1	0	1	1	0	1
	計	-	0	1	1	0	1	1	0	1	1	0	1
法第49条第7項 (洋上)	緑区	-	0	0	0	0	0	0	0	0	0	0	0
	中央区	-	0	0	0	0	0	0	0	0	0	0	0
	南区	-	0	0	0	0	0	0	0	0	0	0	0
	計	-	0	0	0	0	0	0	0	0	0	0	0
法第49条第8項 (南極)	緑区	-	0	0	0	0	0	0	0	0	0	0	0
	中央区	-	0	0	0	0	0	0	0	0	0	0	0
	南区	-	0	0	0	0	0	0	0	0	0	0	0
	計	-	0	0	0	0	0	0	0	0	0	0	0
合計	緑区	23,222	80	274	354	14	340	354	0	354	348	6	354
	中央区	27,738	12	558	570	1	569	570	0	570	559	11	570
	南区	29,096	2	629	631	2	629	631	0	631	610	21	631
	計	80,056	94	1,461	1,555	17	1,538	1,555	0	1,555	1,517	38	1,555

(イ) 比例代表

事由別	開票区	期日前 投票	不在者投票										
			投票用紙の請求			投票用紙の交付					投票		
			直接	郵送	合計	直接	郵送	小計	交付を 拒絶し たもの	合計	投票し たもの (A)	投票し ないもの (B)	合計 (A)+(B)
法第48条の2 第1項第1号 (職務・業務)	緑区	9,861	2	22	24	0	24	24	0	24	21	3	24
	中央区	12,447	2	49	51	2	49	51	0	51	49	2	51
	南区	12,908	2	37	39	2	37	39	0	39	35	4	39
	計	35,216	6	108	114	4	110	114	0	114	105	9	114
法第48条の2 第1項第2号 (区域外滞在)	緑区	12,641	0	4	4	0	4	4	0	4	4	0	4
	中央区	14,201	0	16	16	0	16	16	0	16	15	1	16
	南区	15,070	0	25	25	0	25	25	0	25	24	1	25
	計	41,912	0	45	45	0	45	45	0	45	43	2	45
法第48条の2 第1項第3号 (歩行困難・収容)	緑区	547	76	183	259	14	245	259	0	259	259	0	259
	中央区	830	9	397	406	0	406	406	0	406	406	0	406
	南区	770	0	437	437	0	437	437	0	437	437	0	437
	計	2,147	85	1,017	1,102	14	1,088	1,102	0	1,102	1,102	0	1,102
法第48条の2 第1項第5号 (区域外居住)	緑区	91	1	29	30	0	30	30	0	30	28	2	30
	中央区	131	0	44	44	0	44	44	0	44	37	7	44
	南区	193	0	67	67	0	67	67	0	67	54	13	67
	計	415	1	140	141	0	141	141	0	141	119	22	141
法第48条の2 第1項第6号 (天災・悪天候)	緑区	81	0	0	0	0	0	0	0	0	0	0	0
	中央区	125	0	0	0	0	0	0	0	0	0	0	0
	南区	148	0	0	0	0	0	0	0	0	0	0	0
	計	354	0	0	0	0	0	0	0	0	0	0	0
法第49条第2項 (郵便等)	緑区		0	33	33	0	33	33	0	33	32	1	33
	中央区		1	48	49	0	49	49	0	49	48	1	49
	南区		0	59	59	0	59	59	0	59	56	3	59
	計		1	140	141	0	141	141	0	141	136	5	141
法第49条第3項 (代理記載)	緑区		1	3	4	0	4	4	0	4	4	0	4
	中央区		0	4	4	0	4	4	0	4	4	0	4
	南区		0	3	3	0	3	3	0	3	3	0	3
	計		1	10	11	0	11	11	0	11	11	0	11
法第49条第4項 (特定国外)	緑区		0	0	0	0	0	0	0	0	0	0	0
	中央区		0	0	0	0	0	0	0	0	0	0	0
	南区		0	1	1	0	1	1	0	1	1	0	1
	計		0	1	1	0	1	1	0	1	1	0	1
法第49条第7項 (洋上)	緑区		0	0	0	0	0	0	0	0	0	0	0
	中央区		0	0	0	0	0	0	0	0	0	0	0
	南区		0	0	0	0	0	0	0	0	0	0	0
	計		0	0	0	0	0	0	0	0	0	0	0
法第49条第8項 (南極)	緑区		0	0	0	0	0	0	0	0	0	0	0
	中央区		0	0	0	0	0	0	0	0	0	0	0
	南区		0	0	0	0	0	0	0	0	0	0	0
	計		0	0	0	0	0	0	0	0	0	0	0
合計	緑区	23,221	80	274	354	14	340	354	0	354	348	6	354
	中央区	27,734	12	558	570	2	568	570	0	570	559	11	570
	南区	29,089	2	629	631	2	629	631	0	631	610	21	631
	計	80,044	94	1,461	1,555	18	1,537	1,555	0	1,555	1,517	38	1,555

イ 選挙人名簿登録証明書（船員）、南極選挙人証及び郵便等投票証明書

行政区	選挙人名簿登録 証明書（船員）	南極選挙人証	郵便等投票証明書	郵便等投票証明書の内訳	
				令第59条の3 に規定するもの	令第59条の3の2 に規定するもの （代理記載）
緑 区	0	0	45	41	4
中央区	1	0	63	60	3
南 区	2	0	81	76	5
計	3	0	189	177	12

ウ 不在者投票管理者別

区分 選挙の別	開票区	選挙人の 属する市 区町村の 選管委員 長に対し てなした もの	選挙人が 所在・居 住する他 の市区町 村の選管 委員長に 対してな したもの	指定港の 選管委員 長又は船 長に対し てなした もの	船長に対 してなし たもの （洋上）	病院長、 老人ホー ムの長、 国立保養 所長、援 護施設又 は保護施 設の長に 対してな したもの	監獄の 長、代用 監獄の管 理者に対 してなし たもの	少年院の 長又は婦 人補導院 の長に対 してなし たもの	特定国外 派遣組織 の長に対 してなし たもの	南極地域 調査組織 の長に対 してなし たもの	郵便等 投票	合 計
		選挙区	緑 区	0	56	0	0	253	3	0	0	0
中央区	1		103	0	0	399	4	0	0	0	52	559
南 区	2		111	1	0	433	3	0	1	0	59	610
計	3		270	1	0	1,085	10	0	1	0	147	1,517
比例代表	緑 区	0	56	0	0	253	3	0	0	0	36	348
	中央区	1	103	0	0	399	4	0	0	0	52	559
	南 区	2	111	1	0	433	3	0	1	0	59	610
	計	3	270	1	0	1,085	10	0	1	0	147	1,517

エ 不在者投票受理・不受理

選挙の別	区分 開票区	投票管理者において受理 と決定しかつ拒否の決定 をしなかったもの	投票管理者において不受理と決定 したもの又は拒否と決定したもの			合計
			開票管理者において 受理と決定したもの	開票管理者において 不受理と決定したもの	計	
選挙区	緑区	348	0	0	0	348
	中央区	558	0	1	1	559
	南区	610	0	0	0	610
	計	1,516	0	1	1	1,517
比例代表	緑区	348	0	0	0	348
	中央区	558	0	1	1	559
	南区	610	0	0	0	610
	計	1,516	0	1	1	1,517

オ 有権者数及び投票者数に対する割合

選挙の別	開票区	有権者数	投票者数	期日前投票			不在者投票			合計		
				投票者数	有権者数 に対する 割合(%) /	投票者数 に対する 割合(%) /	投票者数	有権者数 に対する 割合(%) /	投票者数 に対する 割合(%) /	投票者数 +	有権者数 に対する 割合(%) /	投票者数 に対する 割合(%) /
選挙区	緑区	143,058	69,953	23,222	16.23	33.20	348	0.24	0.50	23,570	16.48	33.69
	中央区	224,920	105,718	27,738	12.33	26.24	559	0.25	0.53	28,297	12.58	26.77
	南区	231,786	117,853	29,096	12.55	24.69	610	0.26	0.52	29,706	12.82	25.21
	合計	599,764	293,524	80,056	13.35	27.27	1,517	0.25	0.52	81,573	13.60	27.79
比例代表	緑区	143,058	69,949	23,221	16.23	33.20	348	0.24	0.50	23,569	16.48	33.69
	中央区	224,920	105,713	27,734	12.33	26.24	559	0.25	0.53	28,293	12.58	26.76
	南区	231,786	117,836	29,089	12.55	24.69	610	0.26	0.52	29,699	12.81	25.20
	合計	599,764	293,498	80,044	13.35	27.27	1,517	0.25	0.52	81,561	13.60	27.79

「投票者数」には在外選挙人を含む

力 期日前投票日別投票者数

区分 月日	緑 区								中央区					
	緑区合同庁舎		総合事務所(4)		公民館(1)		駅周辺(1)		けやき会館		公民館(3)		駅周辺(1)	
	選挙区	比例	選挙区	比例	選挙区	比例	選挙区	比例	選挙区	比例	選挙区	比例	選挙区	比例
7/5(金)	42	42							89	89				
7/6(土)	82	82							190	190				
7/7(日)	92	92							222	222				
7/8(月)	89	89							113	113				
7/9(火)	102	102							171	171				
7/10(水)	123	123							170	170				
7/11(木)	103	103							213	212				
7/12(金)	369	369							264	264				
7/13(土)	817	817							776	776				
7/14(日)	780	780	998	998	276	276			988	988	1,470	1,470		
7/15(月)	849	849	956	956	305	305	656	656	1,316	1,316	1,556	1,556	596	595
7/16(火)	949	949	1,174	1,174	333	333	525	525	1,183	1,183	1,496	1,496	511	511
7/17(水)	933	933	1,189	1,189	289	289	572	572	1,397	1,397	1,801	1,801	742	742
7/18(木)	940	940	1,138	1,138	301	301	601	601	1,309	1,309	1,602	1,602	841	840
7/19(金)	907	907	1,255	1,255	310	310	696	696	1,293	1,293	1,557	1,557	945	945
7/20(土)	2,000	1,999	2,016	2,016	455	455			2,327	2,327	2,600	2,599		
合 計	9,177	9,176	8,726	8,726	2,269	2,269	3,050	3,050	12,021	12,020	12,082	12,081	3,635	3,633

区分 月日	南 区						緑 区		中央区		南 区		合 計	
	南区合同庁舎		公民館(6)		駅周辺(1)		選挙区	比例	選挙区	比例	選挙区	比例	選挙区	比例
	選挙区	比例	選挙区	比例	選挙区	比例								
7/5(金)	102	102					42	42	89	89	102	102	233	233
7/6(土)	182	182					82	82	190	190	182	182	454	454
7/7(日)	188	188					92	92	222	222	188	188	502	502
7/8(月)	105	105					89	89	113	113	105	105	307	307
7/9(火)	140	140					102	102	171	171	140	140	413	413
7/10(水)	160	160					123	123	170	170	160	160	453	453
7/11(木)	173	173					103	103	213	212	173	173	489	488
7/12(金)	201	201					369	369	264	264	201	201	834	834
7/13(土)	775	775					817	817	776	776	775	775	2,368	2,368
7/14(日)	938	938	1,907	1,907			2,054	2,054	2,458	2,458	2,845	2,845	7,357	7,357
7/15(月)	1,026	1,026	2,001	2,001	982	982	2,766	2,766	3,468	3,467	4,009	4,009	10,243	10,242
7/16(火)	802	802	1,693	1,693	600	600	2,981	2,981	3,190	3,190	3,095	3,095	9,266	9,266
7/17(水)	1,102	1,101	2,091	2,090	782	782	2,983	2,983	3,940	3,940	3,975	3,973	10,898	10,896
7/18(木)	1,037	1,037	1,853	1,853	793	793	2,980	2,980	3,752	3,751	3,683	3,683	10,415	10,414
7/19(金)	971	968	1,887	1,887	1,039	1,039	3,168	3,168	3,795	3,795	3,897	3,894	10,860	10,857
7/20(土)	2,212	2,211	3,354	3,353			4,471	4,470	4,927	4,926	5,566	5,564	14,964	14,960
合 計	10,114	10,109	14,786	14,784	4,196	4,196	23,222	23,221	27,738	27,734	29,096	29,089	80,056	80,044

キ 期日前及び不在者投票の推移

執行年月日 及び選挙名		区分	投票者数 + +	期日前 投票所	内容								前回は (%)	
					左記以外で投票したもの									郵便等
					他市区 町村選 管	船員が 指定港 等	指定施 設(病 院等)	監獄等	少年院 等	特定 国外	南極	小計		
	元.7.23	参議院(選)	6,002	5,310	46	0	617	1	2			666	26	
	4.7.26	参議院(選)	6,349	5,622	106	1	595	4	0			706	21	105.78
	7.7.23	参議院(選)	5,294	4,692	75	0	490	0	0			565	37	83.38
	10.7.12	参議院(選)	15,472	14,494	226	2	687	3	0			918	60	292.26
	13.7.29	参議院(選)	22,254	21,043	256	1	836	7	0			1,100	111	143.83
	16.7.11	参議院(選)	26,465	25,214	373	1	750	12	0			1,136	115	118.92
	17.10.23	参議院(選) (補欠)	13,052	12,447	44	0	488	4	0			536	69	49.32
	19.7.29	参議院(選)	51,346	50,106	315	0	785	8	1	0	0	1,109	131	393.40
	21.10.25	参議院(選) (補欠)	22,757	22,032	68	0	555	0	0	0	0	623	102	44.32
	22.7.11	参議院(選)	53,529	51,926	548	0	901	13	2	0	0	1,464	139	235.22
	25.7.21	参議院(選)	60,317	58,656	341	1	1,154	13	0	1	0	1,510	151	112.68
	28.7.10	参議院(選)	74,815	72,710	587	0	1,339	15	1	1	0	1,943	162	124.04
令和	元.7.21	参議院(選)	81,573	80,059	270	1	1,085	10	0	1	0	1,367	147	109.03

期日前投票所で投票された不在者投票者数を含む。

平成13年7月29日の選挙までは、本市の不在者投票記載場所で投票された不在者投票者数。

(1 3) 在外投票に関する調

ア 投票別

区分			開票区	選 挙 区			比 例 代 表			
				男	女	計	男	女	計	
在 外 有 権 者 数			緑区	57	71	128	57	71	128	
			中央区	77	94	171	77	94	171	
			南区	189	176	365	189	176	365	
			計	323	341	664	323	341	664	
国 外 に お け る 投 票 者	公館投票	投票用紙の交付を受けて 投票した者	緑区	14	8	22	14	8	22	
			中央区	21	16	37	21	16	37	
			南区	60	42	102	60	42	102	
			計	95	66	161	95	66	161	
	郵便等投票	投票用紙及び投票用封筒 を交付した者	緑区	0	1	1	0	1	1	
			中央区	1	1	2	1	1	2	
			南区	1	1	2	1	1	2	
			計	2	3	5	2	3	5	
		うち投票した者	緑区	0	1	1	0	1	1	
			中央区	1	1	2	1	1	2	
			南区	1	0	1	1	0	1	
			計	2	2	4	2	2	4	
	国外における投票者数計			緑区	14	9	23	14	9	23
				中央区	22	17	39	22	17	39
				南区	61	42	103	61	42	103
				計	97	68	165	97	68	165
国 内 に お け る 投 票 者	不在者投票	投票用紙及び投票用封筒 を交付した者	緑区	0	0	0	0	0	0	
			中央区	0	1	1	0	1	1	
			南区	0	0	0	0	0	0	
			計	0	1	1	0	1	1	
		うち投票した者	緑区	0	0	0	0	0	0	
			中央区	0	1	1	0	1	1	
			南区	0	0	0	0	0	0	
			計	0	1	1	0	1	1	
	期日前投票	投票用紙の交付を受けて 投票した者	緑区	1	2	3	1	2	3	
			中央区	0	0	0	0	0	0	
			南区	4	4	8	4	4	8	
			計	5	6	11	5	6	11	
	当日投票	投票用紙の交付を受けて 投票した者	緑区	1	1	2	1	1	2	
			中央区	0	0	0	0	0	0	
			南区	0	0	0	0	0	0	
			計	1	1	2	1	1	2	
国内における投票者数計			緑区	2	3	5	2	3	5	
			中央区	0	1	1	0	1	1	
			南区	4	4	8	4	4	8	
			計	6	8	14	6	8	14	
在外投票者数合計			緑区	16	12	28	16	12	28	
			中央区	22	18	40	22	18	40	
			南区	65	46	111	65	46	111	
			計	103	76	179	103	76	179	

イ 受理・不受理

区分	開票区	投票管理者において受理と決定し かつ拒否の決定をしなかったもの	投票管理者において不受理と決定 したもの又は拒否と決定したもの			期日前投票及び 選挙当日の投票 所における投票	合 計
			開票管理者に おいて受理と 決定したもの	開票管理者に おいて不受理と 決定したもの	計		
選挙区	緑 区	23	0	0	0	5	28
	中 央 区	40	0	0	0	0	40
	南 区	103	0	0	0	8	111
	計	166	0	0	0	13	179
比例代表	緑 区	23	0	0	0	5	28
	中 央 区	40	0	0	0	0	40
	南 区	103	0	0	0	8	111
	計	166	0	0	0	13	179

4 開 票

(1) 神奈川県選出議員選挙候補者

氏名欄の()内は通称使用者の戸籍名

届出番号	届出年月日	届出の別	氏名	性別	党派	住所	年齢	職業	新現元別
1	令和元年7月4日	本人届出	乃木 涼介 (高峰 祥宏)	男	国民民主党	東京都江東区有明1丁目4番11-710号	54	政党役員	新
2	令和元年7月4日	本人届出	佐々木 さやか (山口 さやか)	女	公明党	神奈川県横浜市港北区篠原町2623番地1 カッスル菊名506	38	参議院議員	現
3	令和元年7月4日	本人届出	相原 りんこ (大泉 倫子)	女	社会民主党	神奈川県藤沢市片瀬海岸1丁目12番13-402号	58	女性相談室主宰	新
4	令和元年7月4日	本人届出	いき 愛子 (壹岐 愛子)	女	幸福実現党	神奈川県横浜市鶴見区鶴見1丁目12番36-203号	33	団体職員	新
5	令和元年7月4日	本人届出	澁谷 貢	男	無所属	神奈川県川崎市高津区末長2丁目24番15号	82	澁谷企画代表	新
6	令和元年7月4日	本人届出	森下 正勝	男	無所属	神奈川県横浜市戸塚区鳥が丘22番地3	75	自営業	新
7	令和元年7月4日	本人届出	あくつ 孝行 (坏 孝行)	男	労働の解放をめざす労働者党	神奈川県藤沢市西富1丁目6番3-403号	69	無職	新
8	令和元年7月4日	本人届出	牧山 ひろえ (牧山 弘恵)	女	立憲民主党	神奈川県横浜市中区本牧和田21番9号	54	参議院議員	現
9	令和元年7月4日	本人届出	林 大祐	男	NHKから国民を守る党	神奈川県横浜市高津区下作延7丁目14番2号	43	会社社長	新
10	令和元年7月4日	本人届出	加藤 友行	男	安楽死制度を考える会	神奈川県川崎市麻生区虹ヶ丘1丁目7番10号	55	会社役員	新
11	令和元年7月4日	本人届出	島村 大	男	自由民主党	神奈川県横浜市青葉区市ヶ尾町513番地21	58	参議院議員	現
12	令和元年7月4日	本人届出	あさか 由香 (浅賀 由香)	女	日本共産党	神奈川県横浜市鶴見区東寺尾中台27-12-4	39	政党役員	新
13	令和元年7月4日	本人届出	松沢 しげふみ (松沢 成文)	男	日本維新の会	東京都世田谷区奥沢5丁目5番6号	61	参議院議員	現
14	令和元年7月4日	本人届出	榎本 たいし (榎本 太志)	男	オリーブの木	東京都世田谷区奥沢7丁目24番17号	41	司会業	新

(2) 神奈川県選出議員選挙候補者別得票数

神奈川県における得票順

得票順	届出番号	氏名	得票数					当落の別
			緑区	中央区	南区	相模原市計	神奈川県	
1	11	島村 大	16,676	24,397	27,598	68,671	917,058	当
2	8	牧山 ひろえ	13,172	20,414	24,218	57,804	742,658	当
3	2	佐々木 さやか	13,873	22,204	19,182	55,259	615,417	当
4	13	松沢 しげふみ	10,319	14,972	18,063	43,354	575,884	当
5	12	あさか 由香	6,957	10,654	13,066	30,677	422,603	落
6	1	乃木 涼介	2,715	3,586	4,504	10,805	126,672	落
7	9	林 大祐	1,531	2,579	3,064	7,174	79,208	落
8	3	相原 りんこ	1,314	1,829	2,512	5,655	61,709	落
9	6	森下 正勝	453	689	566	1,708	22,057	落
10	4	いき 愛子	479	536	636	1,651	21,755	落
11	10	加藤 友行	367	677	651	1,695	21,598	落
12	14	榎本 たいし	366	595	563	1,524	17,170	落
13	5	澁谷 貢	165	280	703	1,148	11,185	落
14	7	あくつ 孝行	157	231	288	676	8,514	落
			68,544	103,643	115,614	287,801	3,643,488	

(3) 神奈川県選出議員選挙党派別得票数及び得票率

神奈川県における得票順

得票順	政党名等	候補者数	得票数					得票率					当選者数
			緑区	中央区	南区	相模原市	神奈川県	緑区	中央区	南区	相模原市	神奈川県	
1	自由民主党	1	16,676	24,397	27,598	68,671	917,058	24.33%	23.54%	23.87%	23.86%	25.17%	1
2	立憲民主党	1	13,172	20,414	24,218	57,804	742,658	19.22%	19.70%	20.95%	20.08%	20.38%	1
3	公明党	1	13,873	22,204	19,182	55,259	615,417	20.24%	21.42%	16.59%	19.20%	16.89%	1
4	日本維新の会	1	10,319	14,972	18,063	43,354	575,884	15.05%	14.45%	15.62%	15.06%	15.81%	1
5	日本共産党	1	6,957	10,654	13,066	30,677	422,603	10.15%	10.28%	11.30%	10.66%	11.60%	0
6	国民民主党	1	2,715	3,586	4,504	10,805	126,672	3.96%	3.46%	3.90%	3.75%	3.48%	0
7	NHKから国民を守る党	1	1,531	2,579	3,064	7,174	79,208	2.23%	2.49%	2.65%	2.49%	2.17%	0
8	社会民主党	1	1,314	1,829	2,512	5,655	61,709	1.92%	1.76%	2.17%	1.96%	1.69%	0
9	無所属	2	618	969	1,269	2,856	33,242	0.90%	0.93%	1.10%	0.99%	0.91%	0
10	幸福実現党	1	479	536	636	1,651	21,755	0.70%	0.52%	0.55%	0.57%	0.60%	0
11	安楽死制度を考える会	1	367	677	651	1,695	21,598	0.54%	0.65%	0.56%	0.59%	0.59%	0
12	オリーブの木	1	366	595	563	1,524	17,170	0.53%	0.57%	0.49%	0.53%	0.47%	0
13	労働の解放をめざす労働者党	1	157	231	288	676	8,514	0.23%	0.22%	0.25%	0.23%	0.23%	0
合計		14	68,544	103,643	115,614	287,801	3,643,488	100.00%	100.00%	100.00%	100.00%	100.00%	4

(4) 比例代表選出議員選挙党派別得票数

全国における得票順

得票順	届出番号	政党名等	名簿登載者数	得票数					当選者数	
				緑区	中央区	南区	相模原市	神奈川県		全国
1	2	自由民主党	33	23,885.491	34,842.668	38,680.165	97,408.324	1,272,423.396	17,712,373.119	19
2	9	立憲民主党	22	12,640.150	18,781.990	22,542.148	53,964.288	689,795.604	7,917,720.945	8
3	5	公明党	17	9,367.430	15,104.598	12,573.234	37,045.262	413,533.721	6,536,336.451	7
4	7	日本維新の会	14	5,736.963	9,061.000	10,278.972	25,076.935	326,788.510	4,907,844.388	5
5	1	日本共産党	26	5,887.813	9,311.515	11,243.259	26,442.587	352,387.223	4,483,411.183	4
6	6	国民民主党	14	4,007.243	5,848.378	6,884.856	16,740.477	192,243.447	3,481,078.400	3
7	13	れいわ新選組	9	3,592.830	5,001.593	6,780.745	15,375.168	209,496.875	2,280,252.750	2
8	4	社会民主党	4	1,061.000	1,551.000	2,241.000	4,853.000	57,820.450	1,046,011.520	1
9	11	NHKから国民を守る党	4	1,388.000	2,385.000	2,857.000	6,630.000	76,041.463	987,885.326	1
10	12	安楽死制度を考える会	1	388.000	659.000	659.000	1,706.000	23,534.000	269,052.000	0
11	8	幸福実現党	3	269.000	338.000	317.000	924.000	11,611.000	202,278.772	0
12	3	オリーブの木	4	275.070	463.245	494.070	1,232.385	16,511.122	167,897.997	0
13	10	労働の解放をめざす労働者党	4	154.000	224.000	269.538	647.538	8,162.737	80,055.927	0
合計			155	68,652.990	103,571.987	115,820.987	288,045.964	3,650,349.548	50,072,198.778	50

(5) 比例代表選出議員選挙党派別得票率

全国における得票率順

得票順	届出番号	政党名等	得票率					全 国
			緑 区	中央区	南 区	相模原市	神奈川県	
1	2	自由民主党	34.79%	33.64%	33.40%	33.82%	34.86%	35.37%
2	9	立憲民主党	18.41%	18.13%	19.46%	18.73%	18.90%	15.81%
3	5	公明党	13.64%	14.58%	10.86%	12.86%	11.33%	13.05%
4	7	日本維新の会	8.36%	8.75%	8.87%	8.71%	8.95%	9.80%
5	1	日本共産党	8.58%	8.99%	9.71%	9.18%	9.65%	8.95%
6	6	国民民主党	5.84%	5.65%	5.94%	5.81%	5.27%	6.95%
7	13	れいわ新選組	5.23%	4.83%	5.85%	5.34%	5.74%	4.55%
8	4	社会民主党	1.55%	1.50%	1.93%	1.68%	1.58%	2.09%
9	11	NHKから国民を守る党	2.02%	2.30%	2.47%	2.30%	2.08%	1.97%
10	12	安楽死制度を考える会	0.57%	0.64%	0.57%	0.59%	0.64%	0.54%
11	8	幸福実現党	0.39%	0.33%	0.27%	0.32%	0.32%	0.40%
12	3	オリーブの木	0.40%	0.45%	0.43%	0.43%	0.45%	0.34%
13	10	労働の解放をめざす労働者党	0.22%	0.22%	0.23%	0.22%	0.22%	0.16%
合 計			100.00%	100.00%	100.00%	100.00%	100.00%	100.00%

(6) 比例代表選出議員選挙名簿登載者別得票数

全国における得票順

得票順	届出番号	名簿届出政党等の名称
1	2	自由民主党

得票順	当落の別	名簿登載者の氏名	得票 数					
			緑区	中央区	南区	相模原市	神奈川県	全 国
特定枠	当	三木とおる	20	27	35	82	1,721 .489	
特定枠	当	三浦靖	4	7	9	20	380	
1	当	つげ 芳文	665 .838	711	881	2,257 .838	23,385 .605	600,189 .903
2	当	山田 太郎	945	1,641 .158	1,947	4,533 .158	57,251 .130	540,077 .960
3	当	和田 まさむね	350	592	686	1,628	21,378	288,080
4	当	佐藤 まさひさ	240 .493	389 .758	461 .393	1,091 .644	17,767 .370	237,432 .095
5	当	佐藤 のぶあき	53 .331	81 .157	84 .437	218 .925	4,534 .745	232,548 .956
6	当	橋本 聖子	251	353	359	963	15,283	225,617
7	当	山田 としお	293	185 .651	132	610 .651	5,956 .733	217,619 .597
8	当	ありむら 治子	188	308	262	758	11,350	206,221
9	当	宮本 しゅうじ	292	38	42	372	2,368	202,122
10	当	石田 まさひろ	79	154	219	452	6,632	189,893
11	当	北村 経夫	145	331	485	961	10,770	178,210
12	当	本田 あきこ	80	211	241	532	8,710 .796	159,596 .151
13	当	えとう せいいち	149	156	197	502	6,762	154,578
14	当	羽生田 たかし	67	126	187	380	6,288 .904	152,807 .948
15	当	宮崎 まさお	20	35	29	84	996	137,502
16	当	山東 昭子	197	395	460	1,052	14,757 .202	133,645 .785
17	当	赤池 まさあき	184 .796	344	308	836 .796	10,714 .589	131,727 .208
18	落	ひが なつみ	85	129	149	363	5,954	114,596
19	落	中 田 宏	153 .721	325	383	861 .721	26,116 .210	112,581 .303
20	落	田中 まさし	55 .323	93 .273	113 .567	262 .163	4,644 .717	100,005 .187
21	落	おだち 源幸	102	196	152	450	4,500	92,882
22	落	木村 よしお	67 .881	102 .910	80 .851	251 .642	3,484 .350	92,419 .856
23	落	井上 よしゆき	86 .860	113 .696	148 .865	349 .421	25,737 .345	87,946 .669
24	落	小川 しんじ	119 .929	159 .754	186 .930	466 .613	5,856 .378	85,266 .022
25	落	山本 左近	95 .116	149 .311	121 .122	365 .549	4,849 .225	78,236 .224
26	落	かくた 充由	16	29	23	68	788 .217	75,241 .505
27	落	丸山 和也	68	102	119	289	5,069	58,587
28	落	糸川 まさあき	47 .203	50	46	143 .203	2,058 .391	36,311 .527
29	落	くま田 あつし	27	32	22	81	1,607	29,961
30	落	水口 なおと	38	50	48	136	2,178	24,504 .222
31	落	森本 勝也	38	37	36	111	1,288	23,450 .657
政党等の得票数(特定枠を含む)(A)			18,685	27,222	30,070	75,977	953,386 .489	12,712,515 .344
名簿登載者の得票数(特定枠を除く)(B)			5,200 .491	7,620 .668	8,610 .165	21,431 .324	319,036 .907	4,999,857 .775
得票総数(A)+(B)			23,885 .491	34,842 .668	38,680 .165	97,408 .324	1,272,423 .396	17,712,373 .119
得票率			34.79%	33.64%	33.40%	33.82%	34.86%	35.37%

特定枠の数値は、政党等の得票とみなされた投票数

得票順	届出番号	名簿届出政党等の名称
2	9	立憲民主党

得票順	当落の別	名簿登載者の氏名	得票数					
			緑区	中央区	南区	相模原市	神奈川県	全国
1	当	岸 まきこ	140	220	141	501	6,245	157,849
2	当	みずおか 俊一	236	318	241	795	8,266	148,309
3	当	小沢 まさひと	143	277	217	637	6,883	144,751
4	当	吉川 さおり	121	177	232	530	6,741	143,472
5	当	もりや たかし	175	189	180	544	6,478.622	104,339.413
6	当	川田 龍平	118	181	273	572	11,732	94,702
7	当	石川 大我	74	140	149	363	6,609	73,799
8	当	須藤 元気	110	175	158	443	6,154	73,787
9	落	市井 紗耶香	58	98	118	274	4,376.940	50,415.298
10	落	奥村 まさよし	33	77	108	218	3,199	32,024
11	落	若林 ともこ	43	136.918	226	405.918	9,699.109	31,683.757
12	落	おしどり マコ	39	52	75	166	2,617	29,072
13	落	ふじた 幸久	44	27	37	108	1,350	28,919.215
14	落	斉藤 りえ	16	32	40	88	1,542	23,002
15	落	佐藤 かおり	24.150	37.072	44.148	105.370	1,745.277	20,200.177
16	落	中村 ゆきこ	11	12	23	46	657.550	13,422.369
17	落	今泉 まお	20	35	33	88	1,274	11,991
18	落	おまた 一平	13	27	24	64	1,051	10,140
19	落	白沢 みき	12	18	19	49	914	9,483.260
20	落	まの さとし	6	12	3	21	547	9,008.343
21	落	しおみ 俊次	5	7	3	15	172	5,115
22	落	深貝 とおる	2	4	4	10	199.106	4,529.113
政党等の得票数(A)			11,197	16,530	20,194	47,921	601,343	6,697,707
名簿登載者の得票数(B)			1,443.150	2,251.990	2,348.148	6,043.288	88,452.604	1,220,013.945
得票総数(A)+(B)			12,640.150	18,781.990	22,542.148	53,964.288	689,795.604	7,917,720.945
得票率			18.41%	18.13%	19.46%	18.73%	18.90%	15.81%

得票順	届出番号	名簿届出政党等の名称
3	5	公明党

得票順	当落の別	名簿登載者の氏名	得票数					
			緑区	中央区	南区	相模原市	神奈川県	全国
1	当	山本 かなえ	66 .080	145 .303	120 .636	332 .019	5,935 .249	594,288 .947
2	当	山本 ひろし	59 .350	141 .295	113 .598	314 .243	4,346 .643	471,759 .555
3	当	若松 かねしげ	95	200	165	460	7,678	342,356
4	当	かわの 義博	11	46	32	89	1,621	328,659
5	当	新妻 ひでき	20	22	60	102	1,352	281,832
6	当	平木 だいさく	45	63	62	170	2,108	183,869
7	当	塩田 ひろあき	7	15	8	30	473	15,178
8	落	高橋 次郎	3	5	5	13	274	7,577
9	落	奈良 直記	10	11	9	30	436	5,413
10	落	西田 義光	1	5	1	7	157	3,986
11	落	藤井 伸城	4	11	7	22	254	3,249
12	落	竹島 正人	3	6	6	15	251	3,106
13	落	角田 健一郎	3	5	1	9	148 .779	2,924 .278
14	落	坂本 道応	0	7	3	10	153	2,438
15	落	村中 克也	7	5	4	16	129	2,163 .335
16	落	塩崎 剛	1	1	3	5	143 .050	1,996 .336
17	落	国分 隆作	2	0	4	6	108	1,623
政党等の得票数(A)			9,030	14,416	11,969	35,415	387,966	4,283,918
名簿登載者の得票数(B)			337 .430	688 .598	604 .234	1,630 .262	25,567 .721	2,252,418 .451
得票総数(A)+(B)			9,367 .430	15,104 .598	12,573 .234	37,045 .262	413,533 .721	6,536,336 .451
得票率			13.64%	14.58%	10.86%	12.86%	11.33%	13.05%

得票順	届出番号	名簿届出政党等の名称
4	7	日本維新の会

得票順	当落の別	名簿登載者の氏名	得票数					
			緑区	中央区	南区	相模原市	神奈川県	全国
1	当	鈴木 宗男	159 .963	223	286 .972	669 .935	8,317 .881	220,742 .675
2	当	むろい 邦彦	56	95	86	237	4,143	87,188
3	当	梅村 さとし	5	11	9	25	506 .516	58,269 .522
4	当	しばた 巧	12	25	21	58	908	53,938
5	当	やながせ 裕文	25	29	43	97	1,441	53,086
6	落	藤巻 健史	41	66	107	214	4,749 .949	51,619 .511
7	落	山口 かずゆき	27	36	45	108	1,820 .164	42,231 .776
8	落	くしだ 久子	133	216	263	612	12,475	32,296
9	落	くわはら くみこ	15	17	25	57	994	20,721
10	落	奥田 まり	4	17	14	35	712	20,478
11	落	森口 あゆみ	13	23	19	55	923	19,333 .904
12	落	空本 せいき	2	0	4	6	193	12,772
13	落	あらき 大樹	11	9	15	35	466	8,577
14	落	いわぶち 美智子	6	11	14	31	605	8,137
政党等の得票数(A)			5,227	8,283	9,327	22,837	288,534	4,218,454
名簿登載者の得票数(B)			509 .963	778	951 .972	2,239 .935	38,254 .510	689,390 .388
得票総数(A)+(B)			5,736 .963	9,061	10,278 .972	25,076 .935	326,788 .510	4,907,844 .388
得票率			8.36%	8.75%	8.87%	8.71%	8.95%	9.80%

得票順	届出番号	名簿届出政党等の名称
5	1	日本共産党

得票順	当落の別	名簿登載者の氏名	得票数					
			緑区	中央区	南区	相模原市	神奈川県	全国
1	当	小池 晃	135	218	279	632	11,325	158,621
2	当	山下 よしき	15.625	34	56.602	106.227	1,361.549	48,932.480
3	当	井上 さとし	14.140	20.303	23.134	57.577	1,186.619	42,982.440
4	当	紙 智 子	7	12.081	12	31.081	682.335	34,696.013
5	落	仁比 そうへい	3	7	9	19	291	33,360
6	落	山本のりこ	14.017	48.100	36.036	98.153	2,025.210	32,816.665
7	落	しいば かずゆき	135	205	179	519	6,903.835	16,728.218
8	落	梅村 さえこ	2	6	8	16	419.483	15,357.129
9	落	山本 千代子	5.006	10.020	7.007	22.033	400.868	7,573.462
10	落	ふなやま 由美	5	11	7	23	390	5,364
11	落	佐藤 ちひろ	4.025	6.011	6.020	16.056	345.433	4,199.426
12	落	原 純 子	3	6	6	15	254	3,671
13	落	藤本 友里	1	3	2	6	132	3,414
14	落	伊藤 りち子	0	7	5.384	12.384	258.297	3,079.612
15	落	有坂 ちひろ	0	9	5	14	316.643	2,787.721
16	落	田辺 健一	2	2	3	7	94	2,677
17	落	青山 了介	1	1	2	4	143	2,600.721
18	落	まつざき 真琴	2	1	2	5	85	2,581
19	落	大野 聖美	1	1	0	2	74	2,170.469
20	落	島袋 恵祐	1	5	2	8	145	2,162
21	落	伊藤 達也	0	1	1.076	2.076	82.951	2,152.164
22	落	小久保 剛志	0	1	2	3	62	1,200.134
23	落	下奥 奈歩	1	0	2	3	28	936
24	落	沼上 徳光	1	2	2	5	231	647
25	落	住寄 聡美	0	0	2	2	21	582.529
26	落	鎌野 祥二	0	0	0	0	9	419
政党等の得票数(A)			5,535	8,695	10,584	24,814	325,120	4,051,700
名簿登載者の得票数(B)			352.813	616.515	659.259	1,628.587	27,267.223	431,711.183
得票総数(A)+(B)			5,887.813	9,311.515	11,243.259	26,442.587	352,387.223	4,483,411.183
得票率			8.58%	8.99%	9.71%	9.18%	9.65%	8.95%

得票順	届出番号	名簿届出政党等の名称
6	6	国民民主党

得票順	当落の別	名簿登載者の氏名	得票数					
			緑区	中央区	南区	相模原市	神奈川県	全国
1	当	田村 まみ	265	492	480	1,237	11,636	260,324
2	当	いそざき 哲史	232	489	865	1,586	24,604	258,507
3	当	浜野 よしふみ	124 .156	151	229	504 .156	6,910 .386	256,928 .785
4	落	石上 としお	185	348 .652	304	837 .652	15,845 .260	192,586 .679
5	落	田中 ひさや	115 .676	247 .726	86 .432	449 .834	5,767 .261	143,492 .942
6	落	大島 九州男	107	187	140	434	4,391	87,740
7	落	山下 ようこ	34 .375	39	37 .397	110 .772	1,605 .436	35,938 .867
8	落	円 より子	25	38	46	109	1,855	24,709
9	落	ひめい ゆみこ	15	22	21	58	907	21,006
10	落	小山田 つね子	6	16	12	34	559	8,306
11	落	鈴木 覚	6 .036	2	8 .027	16 .063	299 .104	5,923 .855
12	落	酒井 リョースケ	3	4	6	13	527	4,379 .272
13	落	中 沢 健	2	11	6	19	266	4,058
14	落	藤川 たけと	2	3	3	8	109	2,472
政党等の得票数(A)			2,885	3,798	4,641	11,324	116,962	2,174,706
名簿登載者の得票数(B)			1,122 .243	2,050 .378	2,243 .856	5,416 .477	75,281 .447	1,306,372 .400
得票総数(A)+(B)			4,007 .243	5,848 .378	6,884 .856	16,740 .477	192,243 .447	3,481,078 .400
得票率			5.84%	5.65%	5.94%	5.81%	5.27%	6.95%

得票順	届出番号	名簿届出政党等の名称
7	13	れいわ新選組

得票順	当落の別	名簿登載者の氏名	得票数					
			緑区	中央区	南区	相模原市	神奈川県	全国
特定枠	当	ふなご やすひこ	7	5	8	20	330	
特定枠	当	木村 英子	9 .118	10 .089	14 .148	33 .355	369 .628	
1	落	山本 太郎	1,394 .707	1,900 .504	2,567 .597	5,862 .808	82,430 .310	991,756 .597
2	落	はすいけ 透	25	32	38	95	1,368 .404	20,557 .200
3	落	大西 つねき	63	63	55	181	1,886	19,842
4	落	やすとみ 歩	20	11	15	46	636	8,632 .076
5	落	渡辺 てる子	8	8	11	27	334 .059	5,073 .675
6	落	辻村 ちひろ	5	4	7	16	259 .467	4,070 .549
7	落	三井 よしふみ	4 .005	2	4	10 .005	178 .007	3,907 .939
政党等の得票数(特定枠を含む)(A)			2,073 .118	2,981 .089	4,083 .148	9,137 .355	122,404 .628	1,226,412 .714
名簿登載者の得票数(特定枠を除く)(B)			1,519 .712	2,020 .504	2,697 .597	6,237 .813	87,092 .247	1,053,840 .036
得票総数(A)+(B)			3,592 .830	5,001 .593	6,780 .745	15,375 .168	209,496 .875	2,280,252 .750
得票率			5.23%	4.83%	5.85%	5.34%	5.74%	4.55%

特定枠の数値は、政党等の得票とみなされた投票数

得票順	届出番号	名簿届出政党等の名称
8	4	社会民主党

得票順	当落の別	名簿登載者の氏名	得票数					
			緑区	中央区	南区	相模原市	神奈川県	全国
1	当	吉田 ただとも	24	49	66	139	2,155	149,287
2	落	仲村 みお	60	117	184	361	3,733 .450	98,681 .520
3	落	矢野 あつ子	15	17	29	61	1,184	21,391
4	落	大橋 ゆうこ	5	10	21	36	544	15,445
政党等の得票数(A)			957	1,358	1,941	4,256	50,204	761,207
名簿登載者の得票数(B)			104	193	300	597	7,616 .450	284,804 .520
得票総数(A)+(B)			1,061	1,551	2,241	4,853	57,820 .450	1,046,011 .520
得票率			1.55%	1.50%	1.93%	1.68%	1.58%	2.09%

得票順	届出番号	名簿届出政党等の名称
9	11	NHKから国民を守る党

得票順	当落の別	名簿登載者の氏名	得票数					
			緑区	中央区	南区	相模原市	神奈川県	全国
1	当	立花 孝志	150	293	270	713	9,218 .463	130,233 .367
2	落	浜田 聡	15	20	11	46	587	9,308 .959
3	落	岡本 介伸	5	9	14	28	321	4,269
4	落	熊丸 英治	2	5	5	12	207	2,850
政党等の得票数(A)			1,216	2,058	2,557	5,831	65,708	841,224
名簿登載者の得票数(B)			172	327	300	799	10,333 .463	146,661 .326
得票総数(A)+(B)			1,388	2,385	2,857	6,630	76,041 .463	987,885 .326
得票率			2.02%	2.30%	2.47%	2.30%	2.08%	1.97%

得票順	届出番号	名簿届出政党等の名称
10	12	安楽死制度を考える会

得票順	当落の別	名簿登載者の氏名	得票数					
			緑区	中央区	南区	相模原市	神奈川県	全国
1	落	佐野 秀光	55	79	80	214	3,132	35,611
政党等の得票数(A)			333	580	579	1,492	20,402	233,441
名簿登載者の得票数(B)			55	79	80	214	3,132	35,611
得票総数(A)+(B)			388	659	659	1,706	23,534	269,052
得票率			0.57%	0.64%	0.57%	0.59%	0.64%	0.54%

得票順	届出番号	名簿届出政党等の名称
11	8	幸福実現党

得票順	当落の別	名簿登載者の氏名	得票数					全 国
			緑 区	中央区	南 区	相模原市	神奈川県	
1	落	釈 り よ う こ	24	32	35	91	1,439	30,356
2	落	及 川 幸 久	10	17	11	38	539	8,290 .772
3	落	松 島 ひ ろ の り	5	3	4	12	214	4,678
政党等の得票数 (A)			230	286	267	783	9,419	158,954
名簿登載者の得票数 (B)			39	52	50	141	2,192	43,324 .772
得票総数 (A) + (B)			269	338	317	924	11,611	202,278 .772
得票率			0.39%	0.33%	0.27%	0.32%	0.32%	0.40%

得票順	届出番号	名簿届出政党等の名称
12	3	オリーブの木

得票順	当落の別	名簿登載者の氏名	得票数					全 国
			緑 区	中央区	南 区	相模原市	神奈川県	
1	落	黒 川 あ つ ひ こ	15	19	24	58	1,093	12,246
2	落	若 林 ア キ	12	21	23	56	846 .531	10,031 .888
3	落	小 川 ま な ぶ	9 .070	14 .245	14 .070	37 .385	359 .591	4,475 .347
4	落	天 木 直 人	6	11	10	27	410	4,271 .762
政党等の得票数 (A)			233	398	423	1,054	13,802	136,873
名簿登載者の得票数 (B)			42 .070	65 .245	71 .070	178 .385	2,709 .122	31,024 .997
得票総数 (A) + (B)			275 .070	463 .245	494 .070	1,232 .385	16,511 .122	167,897 .997
得票率			0.40%	0.45%	0.43%	0.43%	0.45%	0.34%

得票順	届出番号	名簿届出政党等の名称
13	10	労働の解放をめざす労働者党

得票順	当落の別	名簿登載者の氏名	得票数					全 国
			緑 区	中央区	南 区	相模原市	神奈川県	
特定枠	落	伊 藤 恵 子	9	8	7 .538	24 .538	681 .737	
1	落	林 ひ ろ よ し	39	43	48	130	1,761	18,000
2	落	吉 村 ふ み お	4	3	5	12	202	2,810
3	落	菊 池 里 志	2	2	2	6	128	1,353 .928
政党等の得票数(特定枠を含む) (A)			109	176	214 .538	499 .538	6,071 .737	57,891 .999
名簿登載者の得票数(特定枠を除く) (B)			45	48	55	148	2,091	22,163 .928
得票総数 (A) + (B)			154	224	269 .538	647 .538	8,162 .737	80,055 .927
得票率			0.22%	0.22%	0.23%	0.22%	0.22%	0.16%

特定枠の数値は、政党等の得票とみなされた投票数

(7) 開票状況

ア 神奈川県選出議員選挙

神奈川県における得票順

得票順	届出番号	党派	氏名	開票区	22:00	22:30	23:00	23:30	24:00	24:30	25:00	25:30	確定			
					緑区	中央区	南区	計	緑区	中央区	南区	計	緑区	中央区	南区	計
1	11	自由民主党	島村 大	緑区	0	0	1,000	4,000	11,000	16,000	16,670	16,676	16,676	16,676		
				中央区	0	1,000	6,000	16,000	24,000	24,397	24,397	24,397	24,397	24,397	24,397	
				南区	0	500	2,500	7,500	17,500	27,000	27,586	27,598	27,598	27,598	27,598	
				計	0	1,500	9,500	27,500	52,500	67,397	68,653	68,671	68,671	68,671	68,671	
2	8	立憲民主党	牧山 ひろえ	緑区	0	0	1,000	4,000	10,500	12,500	13,165	13,172	13,172	13,172		
				中央区	0	1,000	6,000	12,000	20,000	20,414	20,414	20,414	20,414	20,414	20,414	
				南区	0	500	2,500	7,500	15,500	24,000	24,212	24,218	24,218	24,218	24,218	
				計	0	1,500	9,500	23,500	46,000	56,914	57,791	57,804	57,804	57,804	57,804	
3	2	公明党	佐々木 さやか	緑区	0	0	1,000	4,000	11,000	13,500	13,863	13,873	13,873	13,873		
				中央区	0	1,000	6,000	12,000	22,000	22,204	22,204	22,204	22,204	22,204	22,204	
				南区	0	500	2,500	7,500	12,000	19,000	19,175	19,182	19,182	19,182	19,182	
				計	0	1,500	9,500	23,500	45,000	54,704	55,242	55,259	55,259	55,259	55,259	
4	13	日本維新の会	松沢 しげふみ	緑区	0	0	1,000	3,000	5,000	10,000	10,315	10,319	10,319	10,319		
				中央区	0	1,000	6,000	12,000	14,500	14,972	14,972	14,972	14,972	14,972	14,972	
				南区	0	500	2,500	7,500	12,500	17,500	18,052	18,063	18,063	18,063	18,063	
				計	0	1,500	9,500	22,500	32,000	42,472	43,339	43,354	43,354	43,354	43,354	
5	12	日本共産党	あさか 由香	緑区	0	0	1,000	3,000	5,500	6,500	6,955	6,957	6,957	6,957		
				中央区	0	1,000	2,000	6,000	10,500	10,654	10,654	10,654	10,654	10,654	10,654	
				南区	0	500	2,500	7,500	12,000	13,000	13,057	13,066	13,066	13,066	13,066	
				計	0	1,500	5,500	16,500	28,000	30,154	30,666	30,677	30,677	30,677	30,677	
6	1	国民民主党	乃木 涼介	緑区	0	0	0	0	2,000	2,500	2,714	2,715	2,715	2,715		
				中央区	0	1,000	2,000	2,500	3,500	3,586	3,586	3,586	3,586	3,586	3,586	
				南区	0	0	1,000	3,500	3,500	4,000	4,504	4,504	4,504	4,504	4,504	
				計	0	1,000	3,000	6,000	9,000	10,086	10,804	10,805	10,805	10,805	10,805	
7	9	NHKから国民を守る会	林 大祐	緑区	0	0	0	0	0	1,500	1,528	1,531	1,531	1,531		
				中央区	0	0	1,000	1,500	2,000	2,579	2,579	2,579	2,579	2,579	2,579	
				南区	0	0	0	0	1,500	2,500	3,064	3,064	3,064	3,064	3,064	
				計	0	0	1,000	1,500	3,500	6,579	7,171	7,174	7,174	7,174	7,174	
8	3	社会民主党	相原 りんこ	緑区	0	0	0	1,000	1,000	1,000	1,312	1,314	1,314	1,314		
				中央区	0	500	1,500	1,500	1,500	1,829	1,829	1,829	1,829	1,829	1,829	
				南区	0	0	1,000	1,500	1,500	2,000	2,508	2,512	2,512	2,512	2,512	
				計	0	500	2,500	4,000	4,000	4,829	5,649	5,655	5,655	5,655	5,655	
9	6	無所属	森下 正勝	緑区	0	0	0	0	0	0	453	453	453	453		
				中央区	0	0	0	500	500	689	689	689	689	689	689	
				南区	0	0	0	0	0	500	566	566	566	566	566	
				計	0	0	0	500	500	1,189	1,708	1,708	1,708	1,708	1,708	
10	4	幸福実現党	いき 愛子	緑区	0	0	0	0	0	0	478	479	479	479		
				中央区	0	0	0	0	0	536	536	536	536	536	536	
				南区	0	0	0	0	500	500	634	636	636	636	636	
				計	0	0	0	0	500	1,036	1,648	1,651	1,651	1,651	1,651	
11	10	安楽死制度を考える会	加藤 友行	緑区	0	0	0	0	0	0	367	367	367	367		
				中央区	0	0	0	0	500	677	677	677	677	677	677	
				南区	0	0	0	0	0	500	650	651	651	651	651	
				計	0	0	0	0	500	1,177	1,694	1,695	1,695	1,695	1,695	
12	14	オリーブの木	榎本 たいし	緑区	0	0	0	0	0	0	365	366	366	366		
				中央区	0	0	0	0	500	595	595	595	595	595	595	
				南区	0	0	0	0	0	500	562	563	563	563	563	
				計	0	0	0	0	500	1,095	1,522	1,524	1,524	1,524	1,524	
13	5	無所属	澁谷 貢	緑区	0	0	0	0	0	0	165	165	165	165		
				中央区	0	0	0	0	0	280	280	280	280	280	280	
				南区	0	0	0	0	0	500	701	703	703	703	703	
				計	0	0	0	0	0	780	1,146	1,148	1,148	1,148	1,148	
14	7	労働の解放をめざす労働者党	あくつ 孝行	緑区	0	0	0	0	0	0	157	157	157	157		
				中央区	0	0	0	0	0	231	231	231	231	231	231	
				南区	0	0	0	0	0	0	287	288	288	288	288	
				計	0	0	0	0	0	231	675	676	676	676	676	
開票率 (%)				緑区	0.00	0.00	7.14	27.16	65.75	90.77	97.93	100.00	100.00	100.00	100	
				中央区	0.00	6.15	28.85	60.53	94.11	98.03	100.00	100.00	100.00	100.00	100	100
				南区	0.00	2.12	12.30	36.06	64.91	94.60	98.05	98.10	98.10	98.10	100	100
				計	0.00	3.06	17.03	42.75	75.63	94.93	98.01	98.05	98.05	98.05	100	100

イ 比例代表選出議員選挙

開 票 区	開 票 確 定 時 刻
緑 区	25 : 43
中 央 区	27 : 11
南 区	27 : 25

(8) 無効投票に関する調

ア 神奈川県選出議員選挙

無効事由	無効投票数			
	緑 区	中央区	南 区	計
所定の用紙を用いないもの	0	0	1	1
候補者でない者又は候補者となることができない者の氏名を記載したもの	105	155	162	422
2人以上の候補者の氏名を記載したもの	0	0	0	0
被選挙権のない候補者の氏名を記載したもの	0	0	0	0
候補者の氏名のほか他事を記載したもの	4	17	7	28
候補者の氏名を自書しないもの	0	0	0	0
候補者の何人を記載したかを確認し難いもの	72	33	40	145
白紙投票	783	1,286	1,359	3,428
単に雑事を記載したもの	181	237	249	667
単に記号符号を記載したもの	91	148	205	444
単に政党名等を記載したもの	173	197	215	585
合 計	1,409	2,073	2,238	5,720

イ 比例代表選出議員選挙

無効事由	無効投票数			
	緑 区	中央区	南 区	計
所定の用紙を用いないもの	0	0	0	0
参議院名簿登載者でない者、公職の候補者となることができない参議院名簿登載者の氏名を記載したもの又は参議院名簿届出政党以外の政党その他政治団体の名称若しくは略称を記載したもの	233	413	387	1,033
参議院名簿の届出要件に該当していなかった政党その他の政治団体、参議院名簿の取下げの届出をした政党その他の政治団体又は参議院名簿を重ねて届出している政党その他の政治団体に係る参議院名簿登載者の氏名又はその名称若しくは略称を記載したもの	0	0	0	0
参議院名簿登載者の全員につき、抹消の事由が生じており又は除名、離党その他の事由により当該参議院名簿届出政党等に所属する者でなくなった旨の届出がされている場合の当該参議院名簿に係る政党その他の政治団体の名称又は略称を記載したもの	0	0	0	0
2以上の参議院名簿登載者の氏名又は2以上の参議院名簿届出政党等の名称若しくは略称を記載したもの	6	9	3	18
1人の参議院名簿登載者の氏名及び当該参議院名簿登載者に係る参議院名簿届出政党等以外の参議院名簿届出政党等の名称又は略称を記載したもの	0	0	16	16
被選挙権のない参議院名簿登載者の氏名を記載したもの	0	0	0	0
参議院名簿登載者の氏名又は参議院名簿届出政党等の名称及び略称のほか、他事を記載したもの	9	33	27	69
参議院名簿登載者の氏名又は参議院名簿届出政党等の名称又は略称を自書しないもの	0	0	0	0
参議院名簿登載者の何人又は参議院名簿届出政党等のいずれを記載したかを確認し難いもの	117	145	72	334
白紙投票	667	1,130	1,138	2,935
単に雑事を記載したもの	182	232	221	635
単に記号符号を記載したもの	81	177	151	409
合 計	1,295	2,139	2,015	5,449

5 投・開票に使用した施設に関する調

(1) 投票所の名称及び所在地

3 - (6) 投票区別投票に関する調 (P106 ~ P116 のとおり)

(2) 投票所を変更した投票区

行政区	投票区名	投票所の建物の名称	所在地
緑区	第4投票区	新 緑区合同庁舎4階集団指導室	相模原市緑区西橋本5丁目3番21号
		旧 緑区合同庁舎2階会議室2-1	
	第14投票区	新 市立九沢小学校屋1階ワークスペース	相模原市緑区大島1859番地3
		旧 市立九沢小学校屋内運動場	

旧は、平成31年4月7日執行 第19回統一地方選挙の投票所です。

(3) 期日前投票所及び不在者投票記載所の名称並びに所在地

行政区	名称	所在地	設置期間	投票時間
緑区	緑区合同庁舎 3階3-2A・B会議室	相模原市緑区西橋本5丁目3番21号	7月5日から 7月20日まで	午前8時30分から 午後8時まで
	市立大沢公民館 コミュニティ室	相模原市緑区大島1776番地5	7月14日から 7月20日まで	午前9時から 午後5時まで
	城山総合事務所 第2別館2階B・C会議室	相模原市緑区久保沢1丁目3番1号		午前8時30分から 午後8時まで
	津久井総合事務所 本館3階第1会議室	相模原市緑区中野633番地		
	相模湖総合事務所 1階会議室	相模原市緑区与瀬896番地		
	藤野総合事務所 3階301・302会議室	相模原市緑区小淵2000番地		
	市立橋本公民館 大会議室	相模原市緑区橋本6丁目2番1号 (イオン橋本店6階シティ・プラザはしもと内)	7月15日から 7月19日まで	午後1時から 午後9時まで
中央区	けやき会館2階 職員研修所大研修室	相模原市中央区富士見6丁目6番23号	7月5日から 7月20日まで	午前8時30分から 午後8時まで
	市立大野北公民館 大会議室	相模原市中央区鹿沼台1丁目10番20号	7月14日から 7月20日まで	午前9時から 午後5時まで
	市立田名公民館 大会議室	相模原市中央区田名4834番地		
	市立上溝公民館 第1・第2コミュニティ室	相模原市中央区上溝7丁目7番17号		
	相模原市民ギャラリー 会議室	相模原市中央区相模原1丁目1番3号 (セレクト相模原4階)	7月15日から 7月19日まで	午後1時から 午後9時まで
南区	南区合同庁舎 3階講堂	相模原市南区相模大野5丁目31番1号	7月5日から 7月20日まで	午前8時30分から 午後8時まで
	市立大野中公民館 大会議室	相模原市南区古淵3丁目21番1号	7月14日から 7月20日まで	午前9時から 午後5時まで
	市立麻溝公民館 大会議室	相模原市南区下溝594番地6		
	市立新磯公民館 2階大会議室	相模原市南区磯部916番地3		
	市立相模台公民館 2階大会議室	相模原市南区相模台1丁目13番5号		
	相武台まちづくりセンター まちづくり会議室	相模原市南区新磯野4丁目1番3号		
	市立東林公民館 ホール	相模原市南区相南1丁目10番10号		
	市民・大学交流センター (ユニコムプラザさがみはら) セミナールーム2	相模原市南区相模大野3丁目3番2号 (ポーノ相模大野 サウスモール3階)	7月15日から 7月19日まで	午後1時から 午後9時まで

(4) 投票所に使用した施設の内訳

	行政区	投票所数	内 容						借上料を要した投票所数
			市区役所・総合事務所・公民館	学 校	保 育 園 ・ 幼 稚 園	児 童 館・ こ ども セ ン ター・ 児 童 ク ラ ブ	団地及び自 治会集会所	そ の 他	
当 日	緑 区	54	9	12	0	2	15	16	27
	中央区	37	9	11	5	6	5	1	15
	南 区	42	9	14	6	4	8	1	7
	計	133	27	37	11	12	28	18	49
期日前	緑 区	7	7	0	0	0	0	0	1
	中央区	5	3	0	0	0	0	2	0
	南 区	8	7	0	0	0	0	1	6
	計	20	17	0	0	0	0	3	7

(5) 投票所におけるバリアフリー対策

	行政区	段 差 の あ る 投 票 所 (常設スロープのある施設を除く)					入 口 と 同 一 階 に な い 投 票 所				
		簡易ス ロープ設置	人的介助	そ の 他	措置なし	計	昇 降 機 あ	人的介助	そ の 他	措置なし	計
当 日	緑 区	14	11	0	0	25	4	0	0	0	4
	中央区	20	0	0	0	20	1	0	0	0	1
	南 区	23	0	0	0	23	2	0	0	0	2
	計	57	11	0	0	68	7	0	0	0	7
期日前	緑 区	0	0	0	0	0	5	0	0	0	5
	中央区	0	0	0	0	0	4	0	0	0	4
	南 区	0	0	0	0	0	3	0	0	0	3
	計	0	0	0	0	0	12	0	0	0	12

(6) 不在者投票指定投票区

行政区	投票区名	建物の名称	所在地
緑 区	第4投票区	緑区合同庁舎4階集団指導室	相模原市緑区西橋本5丁目3番21号
中央区	第12投票区	相模原市役所本庁舎本館1階ロビー	相模原市中央区中央2丁目11番15号
南 区	第13投票区	市立大野南公民館大会議室1	相模原市南区相模大野5丁目31番1号

(7) 指定在外選挙投票区

行政区	選挙区	投票区名	建物の名称	所在地
緑 区	14区	第4投票区	緑区合同庁舎4階集団指導室	相模原市緑区西橋本5丁目3番21号
	16区	第16投票区	市立城山公民館大会議室	相模原市緑区久保沢1丁目3番1号
中央区	14区	第12投票区	相模原市役所本庁舎本館1階ロビー	相模原市中央区中央2丁目11番15号
南 区	14区	第13投票区	市立大野南公民館大会議室1	相模原市南区相模大野5丁目31番1号
	16区	第28投票区	市立麻溝小学校屋内運動場	相模原市南区下溝713番地

(8) 開票所に使用した施設

開票区名	開票の日時	場所
相模原市緑区開票区	令和元年7月21日(日)午後9時15分	相模原市緑区下九沢2368番地 1 市立北総合体育館体育室
相模原市中央区開票区	令和元年7月21日(日)午後9時00分	相模原市南区麻溝台2284番地 1 市立総合体育館中体育室
相模原市南区開票区	令和元年7月21日(日)午後9時00分	相模原市南区麻溝台2284番地 1 市立総合体育館大体育室

6 立会人、投・開票管理者及び事務従事者に関する調

(1) 投票立会人

「交代せずに勤めた立会人」とは、1日を通して勤めた者をいいます。

区分	開票区	投票所数	交代制を採用した投票所数	立会人の人数		
				交代せずに勤めた立会人	交代の対象となった立会人	合計
当日投票立会人	緑 区	54	8	97	22	119
	中 央 区	37	17	56	36	92
	南 区	42	31	44	80	124
期日前投票立会人	緑 区	7	2	100	24	124
	中 央 区	5	1	78	12	90
	南 区	8	3	111	30	141

(2) 外部立会人

区分	開票区	指定施設数	選定依頼のあった件数	選定した件数	外部立会人名簿登録人数	備考
不在者投票指定施設の外部立会人	緑 区	31	1	1	72	明推協委員を名簿登録
	中 央 区	35	3	3	14	
	南 区	45	2	2	7	

(3) 開票立会人

区分	緑 区		中 央 区		南 区	
	立会人の人数	届出件数	立会人の人数	届出件数	立会人の人数	届出件数
選挙区	6	6	7	7	6	6
比例代表	5	5	7	7	6	6

(4) 選挙管理委員会委員及び職員

ア 市選挙管理委員会

選挙管理委員会委員	4	選挙管理委員会事務局職員	10
-----------	---	--------------	----

		期間	人数	延人数
応援職員	事務局補助事務(投票日当日事務)	7/21(14:00~終了の勤務)	1	1
	応援職員計			1
非常勤職員	事務局補助事務	7/1~8/30	1	56
	非常勤職員計			56

イ 緑区選挙管理委員会

選挙管理委員会委員	4	選挙管理委員会事務局職員	12
-----------	---	--------------	----

		期間	人数	延人数	
応援職員	期日前・不在者 投票事務	緑区合同庁舎	7/5～7/20	5～7	73
		城山総合事務所	7/14～7/20	4～6	31
		津久井総合事務所	7/14～7/20	4～6	31
		相模湖総合事務所	7/14～7/20	3～4	23
		藤野総合事務所	7/14～7/20	3～4	23
		公民館1か所	7/14～7/20	4～6	31
		駅周辺施設	7/15～7/19	4～6	22
		その他	ポスター掲示場設置確認	6/28	20
	街頭啓発		7/13～7/14	1	2
	投票用紙配送事務		7/19	1	1
	投票所物品配送事務		7/11	1	1
			7/18、7/22	8	16
	投票用紙計数事務		7/16～7/17	4	8
	事務局補助事務 (期日前投票会場等への事務連絡)		7/16～7/19	1	4
	事務局補助事務(投票日前日事務)		7/20(8:30～終了の勤務)	3	3
			7/20(8:30～17:15の勤務)	4	4
			7/20(17:00～終了の勤務)	6	6
			(計数機運搬) 7/20(22:00～0:00の勤務)	1	1
	事務局補助事務(投票日当日事務)		7/21(5:00～終了の勤務)	2	2
		7/21(5:00～14:00の勤務)	4	4	
7/21(14:00～終了の勤務)		5	5		
7/21(19:00～終了の勤務)		2	2		
選挙人名簿抄本作成事務	7/20	6	6		
応援職員計				319	
非常勤職員	事務局内	投開票物品整理事務	6/17～8/9	3～4	158
		選挙人名簿照会処理事務	6/24～7/19	1～2	26
		不在者投票処理事務	6/24～7/21	2～3	53
	期日前・不在者 投票事務	緑区合同庁舎	7/5～7/20	6～10	116
		城山総合事務所	7/14～7/20	5～7	40
		津久井総合事務所	7/14～7/20	5～7	40
		相模湖総合事務所	7/14～7/20	4	28
		藤野総合事務所	7/14～7/20	4	28
		公民館1か所	7/14～7/20	5～7	40
		駅周辺施設	7/15～7/19	6～8	32
非常勤職員計				561	

ウ 中央区選挙管理委員会

選挙管理委員会委員	4	選挙管理委員会事務局職員	11
-----------	---	--------------	----

		期間	人数	延人数	
応援職員	投票事務 期日前・不在者	けやき会館	7/5～7/20	5～9	106
		公民館3か所	7/14～7/20	5～8	122
		駅周辺施設	7/14～7/20	6～7	31
	その他	ポスター掲示場設置確認	6/28	10	10
		街頭啓発	7/13	5	5
		投票用紙配送事務	7/19	1	1
		投票所物品配送事務	7/11	1	1
			7/18	8	8
		投票用紙計数事務	7/17～7/18	4	8
		事務局補助事務 (期日前投票会場等への事務連絡)	7/16～7/19	1	4
		事務局補助事務(投票日前日事務)	7/20(8:30～終了の勤務)	3	3
			7/20(8:30～17:15の勤務)	8	8
			7/20(17:00～終了の勤務)	8	8
	事務局補助事務(投票日当日事務)	7/21(8:30～終了の勤務)	5	5	
		7/21(5:00～14:00の勤務)	6	6	
		7/21(14:00～終了の勤務)	6	6	
選挙人名簿抄本作成事務	7/20	7	7		
応援職員計				339	
非常勤職員	事務局内	投開票物品整理事務	6/14～8/30	2～5	161
		事務局補助事務	6/17～8/15	1	17
		選挙人名簿照会処理事務	6/17～7/19	1～2	24
		不在者投票処理事務	6/24～7/21	1～4	41
	投票事務 期日前・不在者	けやき会館	7/5～7/20	4～8	83
		公民館3か所	7/14～7/20	4～7	89
		駅周辺施設	7/15～7/20	4～5	21
非常勤職員計				436	

工 南区選挙管理委員会

選挙管理委員会委員	4	選挙管理委員会事務局職員	14
-----------	---	--------------	----

		期間	人数	延人数	
応援職員	投票期 不在者・ 期日前・ 事務	南区合同庁舎	7/5～7/20	6	96
		公民館等6か所	7/14～7/20	5～6	224
		駅周辺施設	7/15～7/19	5～6	27
	その他	ポスター掲示場設置確認	6/28	12	12
		街頭啓発	7/13、7/14	4	8
		投票用紙配送事務	7/19	1	1
		投票用物品配送事務	7/8	1	1
			7/11	1	1
			7/18	6	6
		投票用紙計数事務	7/16、7/17	3	6
		事務局補助事務 (期日前投票会場等への事務連絡)	7/16～7/19	1	4
		事務局補助事務(投票日前日事務)	7/20(8:30～終了の勤務)	2	2
			7/20(8:30～17:15の勤務)	4	4
	7/20(17:00～終了の勤務)		4	4	
	事務局補助事務(投票日当日事務)	7/21(5:00～終了)	2	2	
		7/21(5:00～14:00)	4	4	
7/21(14:00～終了)		5	5		
選挙人名簿抄本作成事務	7/20	5	5		
応援職員計				412	
非常勤職員	事務局 内	投開票物品整理事務	6/24～7/31	3～7	107
		事務局補助事務	6/25～7/12	1	8
		選挙人名簿照会処理事務	6/18～7/19	1～2	25
		不在者投票処理事務	6/27～7/21	1～4	53
	投票期 不在者・ 期日前・ 事務	南区合同庁舎	7/5～7/20	2～6	58
		公民館等6か所	7/14～7/20	3～4	135
		駅周辺施設	7/15～7/19	5	25
非常勤職員計				411	

(5) 投票管理者及び投票事務従事者

区分 開票区	投票管理者				投票所事務従事者						投票速報			合計
	投票 管理者	職務 代理者	臨時に 職務を 管掌し たもの	計	選管 の書記	職務 代理者	庶務 主任	一般投票 事務従事者	臨時投票 事務従事者	計	常勤 職員	非常勤 職員	計	
緑区	54	0	0	54	0	54	54	139	77	324	7	6	13	
中央区	37	0	0	37	0	37	37	134	90	298	7	5	12	
南区	42	0	0	42	0	42	42	150	90	324	8	6	14	
計	133	0	0	133	0	133	133	423	257	946	22	17	39	
						689								
						946								
				(前回選挙 133)					(前回選挙 930)				(前回選挙 38)	
													1,118	
													(前回選挙 1,101)	

(前回選挙は平成28年7月参議院議員通常選挙)

(6) 期日前投票管理者及び期日前投票事務従事者

区分 開票区	期日前投票管理者				期日前投票所事務従事者					合計									
	期日前 投票 管理者	職務 代理者	臨時に 職務を 管掌し たもの	計	選管 の書記	職務 代理者	一般投票 事務従事者	臨時投票 事務従事者	計										
緑区	56	0	0	56	0	56	132	324	512										
中央区	42	0	0	42	0	42	175	193	410										
南区	63	0	0	63	0	63	221	218	502										
計	161	0	0	161	0	161	528	735	1,424										
														(前回選挙 164)					(前回選挙 963)
																			1,585
									(前回選挙 1,127)										

(前回選挙は平成28年7月参議院議員通常選挙)

(7) 開票管理者及び開票事務従事者

区分 選挙	開票区	開票管理者				開票所事務従事者					開票所 準備	開票 速報
		開票 管理者	職務 代理者	臨時に職 務を管掌 したもの	計	選 の 書 記	総括主任	従事者	その他 (非常勤 職員)	計		
選挙区	緑区	1	0	0	1	4	1	101	32	138	30	6
	中央区	1	0	0	1	3	1	189	20	213	30	
	南区	1	0	0	1	4	1	208	20	233	35	
	計	3	0	0	3	11	3	498	72	584	95	
		(3)	(3)	(0)	(6)	(11)	(3)	(437)	(47)	(498)	(96)	
比例代表	緑区	選挙区に含む				4	1	196	0	201	選挙区 に含む	6
	中央区					3	1	214	0	218		
	南区					5	1	230	0	236		
	計					12	3	640	0	655		
					(10)	(3)	(604)	(23)	(640)			
合計	緑区	1	0	0	1	8	2	297	32	339	30	6
	中央区	1	0	0	1	6	2	403	20	431	30	
	南区	1	0	0	1	9	2	438	20	469	35	
	計	3	0	0	3	23	6	1,138	72	1,239	95	6
		(3)	(3)	(0)	(6)	(21)	(6)	(1,041)	(70)	(1,138)	(96)	(6)

()内は前回選挙の人数(前回選挙は平成28年7月参議院議員通常選挙)

7 選挙公営

(1) ポスター掲示場設置に関する調

ア 登録者数及び面積別設置数 (算定基礎:平成31年3月1日現在登録者数)

選挙人名簿登録者数		1,000人未満				1,000人以上5,000人未満			5,000人以上10,000人未満		10,000人以上	合計
面積		2 k m ² 未満	2 k m ² 以上 4 k m ² 未満	4 k m ² 以上 8 k m ² 未満	8 k m ² 以上	4 k m ² 未満	4 k m ² 以上 8 k m ² 未満	8 k m ² 以上	4 k m ² 未満	4 k m ² 以上	4 k m ² 未満	
投票所数	緑区	2	5	11	4	11	7	2	12	0	0	54
	中央区	0	0	0	0	11	0	0	25	0	1	37
	南区	0	0	0	0	17	0	0	24	1	0	42
	合計	2	5	11	4	39	7	2	61	1	1	133
設置数	緑区	7	29	67	22	77	54	18	96	0	0	370
	中央区	0	0	0	0	77	0	0	200	0	9	286
	南区	0	0	0	0	119	0	0	192	9	0	320
	合計	7	29	67	22	273	54	18	488	9	9	976

イ 掲示板仕様 3段17区画(選挙区のみ)

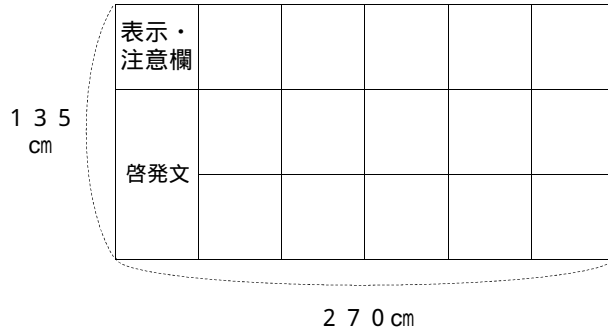

ウ 設置場所内訳

開票区	公園	道路	学校	その他官公地	自治会広場	団地敷地内	民地	合計
緑区	52	126	28	60	14	9	81	370
中央区	99	39	57	30	14	17	30	286
南区	94	41	70	44	7	22	42	320
合計	245	206	155	134	35	48	153	976

エ 投票区別設置数

(ア) 緑区開票区

投票区	面積 k m ²	設置数	投票区	面積 k m ²	設置数	投票区	面積 k m ²	設置数	投票区	面積 k m ²	設置数
1	0.85	8	16	1.36	7	31	6.80	8	46	5.45	7
2	0.35	7	17	0.79	8	32	5.60	8	47	8.44	6
3	0.93	8	18	0.60	7	33	6.50	8	48	6.27	7
4	0.94	8	19	3.71	6	34	40.70	9	49	4.25	6
5	1.56	8	20	1.81	5	35	5.40	7	50	7.75	5
6	0.64	8	21	6.57	7	36	5.60	7	51	4.90	7
7	0.78	8	22	3.23	6	37	4.70	2	52	4.66	7
8	0.50	7	23	0.51	7	38	8.13	7	53	9.05	7
9	1.32	8	24	2.10	6	39	26.20	2	54	3.05	5
10	1.96	8	25	1.50	2	40	5.80	8			
11	2.37	8	26	1.60	7	41	4.50	5			
12	1.93	8	27	3.70	7	42	7.10	7			
13	0.54	7	28	1.10	7	43	14.20	9			
14	0.82	8	29	2.10	7	44	4.91	7			
15	1.32	7	30	2.30	6	45	4.05	8	緑区計	253.80	370

(イ) 中央区開票区

投票区	面積 k m ²	設置数	投票区	面積 k m ²	設置数	投票区	面積 k m ²	設置数	投票区	面積 k m ²	設置数
1	0.71	8	11	0.90	8	21	0.67	7	31	2.05	8
2	0.56	7	12	0.81	9	22	1.30	7	32	3.32	8
3	0.62	8	13	0.45	8	23	0.45	8	33	0.91	7
4	0.44	8	14	0.30	7	24	0.87	8	34	1.46	8
5	0.40	7	15	1.13	8	25	0.83	8	35	2.24	8
6	0.71	8	16	1.01	8	26	0.77	8	36	0.78	8
7	0.27	7	17	0.40	8	27	0.37	7	37	0.72	8
8	0.69	7	18	0.58	7	28	1.28	8			
9	0.59	7	19	1.91	8	29	0.58	8			
10	1.13	8	20	1.27	8	30	3.39	8	中央区計	36.87	286

(ウ) 南区開票区

投票区	面積 k m ²	設置数	投票区	面積 k m ²	設置数	投票区	面積 k m ²	設置数	投票区	面積 k m ²	設置数
1	1.41	8	12	0.25	7	23	0.42	8	34	0.52	8
2	1.93	8	13	0.37	7	24	0.53	7	35	0.24	7
3	0.85	8	14	0.27	8	25	0.27	7	36	0.49	7
4	0.76	8	15	0.64	8	26	0.43	8	37	0.94	8
5	0.36	7	16	0.78	8	27	1.58	8	38	0.62	8
6	0.46	7	17	0.52	8	28	4.79	9	39	0.84	7
7	1.08	8	18	0.57	7	29	2.72	7	40	0.30	7
8	0.65	8	19	0.83	8	30	3.33	8	41	0.20	7
9	0.53	7	20	0.51	8	31	2.67	7	42	0.53	8
10	0.51	8	21	0.28	7	32	1.31	8			
11	0.78	8	22	0.54	8	33	0.59	7	南区計	38.20	320

(2) 個人演説会等に関する調

ア 会場の数

	法第161条第1項第1号の学校及び公民館の数		法第161条第1項第2号の公会堂の数	法第161条第1項第3号の市選挙管理委員会が指定した施設の数	合計
	学校	公民館			
緑区	73	11	4	15	103
中央区	72	10	0	23	105
南区	78	10	2	23	113
合計	223	31	6	61	321

イ 会場使用度数

区分		法第161条第1項第1号の学校及び公民館				法第161条第1項第2号の公会堂		法第161条第1項第3号の市選挙管理委員会が指定した施設		合計		
		学校		公民館		公費負担	候補者等負担	公費負担	候補者等負担	公費負担	候補者等負担	
		公費負担	候補者等負担	公費負担	候補者等負担							
個人演説会	選挙区(候補者)	緑区	0	0	1	0	0	0	0	0	1	0
		中央区	0	0	0	0	0	0	1	0	1	0
		南区	0	0	0	0	0	0	1	0	1	0
	比例代表(名簿登載者)	緑区	0	0	0	0	0	0	0	0	0	0
		中央区	0	0	0	0	0	0	0	0	0	0
		南区	0	0	0	0	0	0	0	0	0	0
演説会 政談	確認団体	緑区	0	0	0	0	0	0	0	0	0	0
		中央区	0	0	0	0	0	0	0	0	0	0
		南区	0	0	0	0	0	0	0	0	0	0
合計	候補者	0	0	1	0	0	0	2	0	3	0	
	名簿登載者	0	0	0	0	0	0	0	0	0	0	
	確認団体	0	0	0	0	0	0	0	0	0	0	

(3) 選挙公報に関する調

ア 世帯数及び受領部数

	住民基本台帳法上の世帯数 (3月1日現在)	公報受領部数	公報受領日
緑区	73,476世帯	73,800部	7月10日(水)
中央区	121,495世帯	122,000部	
南区	128,766世帯	129,300部	
合計	323,737世帯	325,100部	

イ 新聞折込(7紙:朝日、神奈川、産経、東京、日本経済、毎日、読売【50音順】)

折込日	折込部数	仕様
令和元年7月12日(金)	186,450部	選挙区 ブランケット版6P
		比例代表 ブランケット版8P

ウ 新聞定期未購読世帯補完措置

補完方法		補完場所数	補完部数
施設での補完	区役所	3	9,000部
	まちづくりセンター・出張所・連絡所	28	8,000部
	公民館	29	3,200部
	その他	24	3,000部
	小計	84	23,200部
	新聞販売店	46	4,508部
	駅・金融機関	21	1,450部
	その他の施設	192	7,830部
	合計	343	36,988部
	新聞定期未購読世帯郵送		-

8 選挙運動費用、供託金等に関する調

(1) 選挙運動費用の支出制限額及び供託金

選挙執行年月日	県選出議員選挙運動費用の支出制限額	供託金		
		選挙区	比例代表	
平成	1.7.23	34,000,000円	2,000,000円	
	4.7.26	34,000,000円	3,000,000円	
	7.7.23	59,250,000円	3,000,000円	6,000,000円
	10.7.12	59,250,000円	3,000,000円	6,000,000円
	13.7.29	59,250,000円	3,000,000円	6,000,000円
	16.7.11	59,250,000円	3,000,000円	6,000,000円
	19.7.29	59,250,000円	3,000,000円	6,000,000円
	22.7.11	59,250,000円	3,000,000円	6,000,000円
	25.7.21	59,250,000円	3,000,000円	6,000,000円
	28.7.10	59,250,000円	3,000,000円	6,000,000円
令和	1.7.21	59,250,000円	3,000,000円	6,000,000円

(2) 神奈川県選出議員選挙法定得票数

	有効投票総数(県全体)	定数	法定得票数
当選人資格(票)	3,643,488	4人	151,812.000

法定得票数 = 有効投票総数を定数で除して得た数の1/6以上

(3) 神奈川県選出議員選挙供託物没収点

	有効投票総数(県全体)	定数	供託物没収点
供託物没収(票)	3,643,488	4人	113,859.000

供託物没収点 = 有効投票総数を定数で除して得た数の1/8未満

(4) 比例代表選出議員選挙供託物返還状況

	名簿登載者数	供託金額	当選者数	返還額	没収額
自由民主党	33人	198,000,000円	19人	198,000,000円	0円
立憲民主党	22人	132,000,000円	8人	96,000,000円	36,000,000円
国民民主党	14人	84,000,000円	3人	36,000,000円	48,000,000円
公明党	17人	102,000,000円	7人	84,000,000円	18,000,000円
日本維新の会	14人	84,000,000円	5人	60,000,000円	24,000,000円
日本共産党	26人	156,000,000円	4人	48,000,000円	108,000,000円
社会民主党	4人	24,000,000円	1人	12,000,000円	12,000,000円
れいわ新選組	9人	54,000,000円	2人	24,000,000円	30,000,000円
NHKから国民を守る党	4人	24,000,000円	1人	12,000,000円	12,000,000円
オリーブの木	4人	24,000,000円	0人	0円	24,000,000円
幸福実現党	3人	18,000,000円	0人	0円	18,000,000円
労働の解放をめざす労働者党	4人	24,000,000円	0人	0円	24,000,000円
安楽死制度を考える会	1人	6,000,000円	0人	0円	6,000,000円

供託物没収 = 供託金額 - (600万円 × 比例代表での当選者数 × 2)

9 啓発事業実施状況に関する調

事業の種類	事業の概要
1 街頭啓発	<p>1 明るい選挙推進協議会委員と市職員による啓発物品の配布 啓発物品 ポケットティッシュ(10,000個)、ウェットティッシュ(9,000個) 7月11日(木)~15日(月)、7月19日(金) 【緑区】いなげやina21相模原下九沢店、スーパーアルプス相模原インター店、 たからやフレサ津久井店、マルエツ三ヶ木店、相模湖駅前、藤野駅前 【中央区】三和富士見店前、JR相模原駅前ペDESTリアンデッキ、JR淵野辺駅北・南口前、 ヨークマート田名店前、カインズ相模原塩田店前、JR上溝駅前、ダイエー上溝店前 【南区】古淵駅前、イオン相模原店~イトーヨーカドー古淵店自由通路、相模大野駅北口 ペDESTリアンデッキ、スーパー三和麻溝店前、スーパーフレサ磯部店前、 サウザンロード相模台、小田急相模原駅前、東林間駅前</p> <p>2 町田市明るい選挙推進協議会との合同啓発(SC相模原・FC町田ゼルビア) 啓発物品 ポケットティッシュ、ウェットティッシュ 7月6日(土) 町田駅ペDESTリアンデッキ</p>
2 高校生 投票事務補助	<p>市内高校生が投票事務補助として参加 上溝高校の生徒 投票所開設準備:7月20日(土)4人 投票所における業務:7月21日(日)9人</p>
3 庁内放送	<p>市役所本庁舎、緑区合同庁舎、南区合同庁舎、あじさい会館、ウェルネスさがみはら、 職員会館、まちづくりセンター(城山・津久井・相模湖・藤野)において放送 7月4日(木)~7月19日(金)</p>
4 ひばり放送	<p>市内全域に防災行政用同報無線(ひばり放送)で放送 7月20日(土)、7月21日(日)</p>
5 店内放送	<p>市内大型店舗51店舗において放送 7月4日(木)~7月21日(日)</p>
6 ラジオ放送	<p>エフエムさがみにおいてスポット広告を放送(41本) 7月4日(木)~7月21日(日)</p>
7 モニター啓発・ 電光掲示板	<p>啓発動画の放映 ・市役所本庁舎1階ロビー 大型モニター ・緑区合同庁舎、南区合同庁舎のモニター ・相模大野駅北口ペDESTリアンデッキ 相模大野パブリックインフォメーション 7月4日(木)~7月21日(日)</p>
8 横断幕・懸垂幕	<p>市役所本庁舎、緑区合同庁舎、南区合同庁舎 7月4日(木)~7月21日(日)</p>
9 啓発ポスター	<p>選挙啓発ポスター 公共施設及び市内大学等150箇所、市内大型店舗51箇所に掲示 7月9日(火)~7月21日(日)</p>
10 投票所 入場整理券	<p>封書で発送し、個々の入場整理券に投票所案内図を表示 期日前投票に関する案内等の情報を記載した選挙のお知らせチラシを同封</p>
11 広報さがみはら	<p>7月15日号掲載</p>
12 選挙のお知らせ	<p>選挙啓発紙 7月4日(木)発行 点字版(20部)、音声版(CD版92部)作成</p>
13 ホームページ	<p>市のホームページに選挙特設ページ及びFAQ(よくある質問と答え)を掲載 7月4日(木)~7月21日(日)</p>
14 アプリの活用	<p>広聴広報課が運用するアプリ「マイ広報さがみはら」と「質問解決FAQ」の活用</p>
15 SNS	<p>啓発キャラクター「アップくん」がフェイスブック及びツイッターで情報を発信</p>
16 図書 貸出票裏面	<p>貸出票裏面に選挙啓発分を掲載 相模大野図書館で2500枚配布 7月13日(土)~7月21日(日)</p>

10 投票日当日の気象概況

天気	気温			風速m/s	
	最高	最低	平均	最大	平均
曇りのち晴	28.4	23.7	26.0	6.6	2.0

相模原市消防本部測定値

参考

次ページより啓発記録写真、選挙公報、選挙のお知らせを掲載

啓発記録写真

○公営ポスター掲示場(中央区)



○市 SNS 啓発記事



ツイッター



フェイスブック

○投票所入場整理券(緑区)

参議院議員通常選挙
投票日 令和元年7月21日(日) 午前7時~午後8時
投票所入場整理券

選挙人氏名 相模 太郎
住所 緑区西橋本 5-3-21

見本

処理欄

区	頁	行	CD	名簿対照	交付額チェック

参神 参比

●投票の際は、この投票所入場整理券をお持ちください。
●期日前投票をご利用の際は、裏面の登録書(兼請求書)に記入してください。

緑区第1投票所 市立宮上児童館
所在地 相模原市緑区東橋本3丁目15番9号
投票所案内略図

○投票所入場整理券郵送用封筒(緑区)

投票所入場整理券在中

料金後納郵便

選挙

参議院議員通常選挙
開封して内容をご確認ください

相模原市緑区選挙管理委員会
〒252-5177 相模原市緑区西橋本5丁目3番21号
緑区合同庁舎5階
電話 042(775)8820(直通)
FAX 042(700)7002
ホームページ <http://www.city.sagamihara.kanagawa.jp/>

あなたの一票を大切にしましょう!!

- 投票日当日に投票に行けない人は、「期日前投票」をご利用ください。
- 投票日当日は、自転車ロードレース競技の開催に伴い、一部の地域で「交差点規制」が実施されます。
*詳しくは、同封の「お知らせ」をご覧ください。
- 期日前投票期間の終盤は、混雑が予想されます。

投票

相模原市選挙啓発キャラクター
アップくん

○相模原市明るい選挙推進協議会委員による啓発活動



(淵野辺駅付近)



(ダイエー上溝店前)

○相模原市・町田市合同啓発

(相模原市・町田市明るい選挙推進協議会、啓発キャラクターによる合同選挙啓発)



(町田駅ペDESTリアンデッキ)

○啓発物品



(ポケットティッシュ・ウェットティッシュ)

参議院(神奈川県選出)議員選挙選挙公報

神奈川県選挙管理委員会

俳優から政治。



100作品以上のドラマ・映画・舞台で活躍!

NHK朝ドラ「マッサン」白井部長役
(乃木涼介の主な出演作品)
NHK朝ドラ「マッサン」白井部長
日テレ「火曜サスペンス劇場」
TBS「海客行こう」
フジ「阿部寛主演「結婚できない男」
嵐・相楽雅紀主演「ようこそ我が家へ」
テレビ朝日「水谷幸生「結婚」
藤田まこと主演「はこれ開演純情派」
テレビ東京「水曜ミステリー9」多数
ABC「おはよう朝日」コメンテーター
映画「おしん」

乃木涼介は、家計第一!

家計1	児童手当増額! 対象15歳までを18歳までに! 給付は全員月15,000円に!	地域1	乗合タクシーの普及支援 低料金でドアツードアを!
家計2	暮ら年金を せらせる年金生活者に、 最低月5,000円を給付!	地域2	孤独を支える 対策 孤独担当大臣を置き、 誰ひとりとして、孤立させない!
家計3	あなたの家賃を補助 年収500万円以下の世帯の 家賃に月10,000円。	地域3	地域どこでもWi-Fi! 全国の駅前や飲食店などへの Wi-Fiスポット設置支援でギガ不足を解消!

乃木涼介プロフィール 昭和39年8月生まれ O型
学歴●同志社大学商学部卒業 家族●妻と3歳になる女兒の3人家族 趣味●料理、野球(高校時代 硬式野球部)
NHK朝の連ドラ「マッサン」では、メガネ姿の白井部長役として高い評価を受ける。大学在学中、スカウトを受け歌手に。演技の世界に魅せられ俳優の道へ。下積み時代にはバイク便や引越など、非正規雇用の現場で働く。5年前撮影中に「母が危篤」の連絡を受けると、最期に立ち会うこと出来ず。翌年に第一子が誕生、自らの人生で少子高齢化の課題と直面する。それを機に「子育て環境の充実と人生100年時代の社会保障」を考え、課題解決するための政治の道を目指す。

最高の人生をあなたに

俳優という仕事は後作りで決まります。私は時には刑事に、そして犯人にドラマはその時代の社会を物語にします。その現場で常に様々な人生の困難に向き合ってきました。だからこそ「乃木涼介」にしか、わからない政治があるんです。
俳優から政治へ。誰もが夢を描き、それに向かって歩むことのできる日本を。そして何より、国民の皆さん一人ひとりの「人生」というドラマが幸せなものになるように。「家計第一」の政治で乃木涼介は挑戦します!

国民民主党
乃木涼介

タフなレディが日本を変える!

自分の国は自分で守れる国づくりを!

11 外交力強化による戦略的防衛を進めます。

- 中国、北朝鮮問題など、東アジアの情勢は緊迫した状態が続いています。日本を守り、東アジアの安定と平和を実現していくために、周辺国との安全保障分野での協力体制強化を進めます。
- 中国の覇権主義によって、周辺国や日本の安全が脅かされています。日米同盟を強化し、対中国包囲網を周辺国と形成し、侵略や戦争の危機を回避していきます。

12 防衛力強化により戦争の危機を未然に防ぎます。

- 今、東アジアでは中国の急速な軍拡、また北朝鮮に核ミサイル問題などによって、軍事バランスが崩れてきています。侵略戦争の危機を回避するためにも日本の防衛力強化を推進していきます。
- 防衛力の強化は、護身用の道具を身に付けるのと同じです。備えがあるからこそ、いざという時に国民の生命、安全、財産を守ることが出来ます。サイバー防衛の強化も推進していきます。

13 憲法改正!自分の国をしっかり守れる体制を整えます。

- 現在の憲法は周辺国が平和な国々であることが前提で成り立っています。侵略戦争、覇権主義の危機から国を守る事ができません。
- 憲法9条は、悪意や善意を持った国に対しての対処ができません。攻撃ではなく、防衛のために、憲法改正によって防衛力を強化します。

いき愛子 プロフィール 1985年9月14日生まれ 神奈川県川崎市出身、横浜市鶴見区在住 経歴・リコージャパン株式会社・2016年参院選神奈川県選出選挙区より出馬・2017年衆院選神奈川県川崎3区より出馬・幸福実現党神奈川県支部長

女性がイキイキ!働く場所改革!

14 女性が柔軟に働けるワークプレイスづくりを進めます。

- 神奈川県は30代女性が結婚・出産・育児により会社を辞めてしまう割合が全国ワースト1です。
- 「在宅ワーク」や「社内保育所」などによって育児や介護をしながら働き続けることが出来るよう環境インフラ整備支援を行っています。
- 育児・介護などを行う女性のワーク支援制度を整備し、県の活性化、国の活性化につなげていきます。

15 女性起業家の倍増を支援します。

- 神奈川県内で起業を目指す方に向けて起業のための手続き説明会や起業支援講座などを拡充し起業のハードルを下げていきます。
- 起業時の設立手続きの簡略化を進めより事業そのものに集中できる環境づくりを行います。

16 保育分野の規制緩和を進めます。

- 保育所に対する補助金の支給ではなく、育児に使えるクーポン(パウチャー)を支給し、クーポンの支払先を自由に選ぶようにすることで、保育所の質の向上を目指します。
- 育児教育包括支援制度(シッター制度)の導入により、育児・子育て・介護などを行っている女性を相談員・シッターがサポートし、女性が生き生きと働ける環境を整備します。

景気を回復させ、日本を豊かに!

17 消費税増徴撤廃! 8%→5%→3%と段階的に引き下げます。

- 消費税が導入されてから、政府の財政赤字はどんどん増え続けています。「財政再建」は消費税の増徴ではできません。
- 「国の借金」とは「政府の借金」であり、日本国の借金ではありません。増徴を行う大義名分はなく、景気回復によって収税を増やしていきます。

18 所得税、法人税の税率を引き下げ GDP世界一を目指します。

- アメリカでは法人税が引き下げられたことで景気が回復し失業率も大幅に改善しました。日本は法人税の水準が高すぎて税収を増やすために景気の回復を最優先する必要があります。
- 黒字の企業が増えることで、所得も増え、結果的に税収も増えていきます。所得税を引き下げることで、個人の消費を活性化させGDP世界一を目指します。

19 経済大国、ものづくり大国日本を復活させます。

- メイドインジャパンを推進し、国内産業を活性化させものづくり大国日本を復活させます。
- 中小企業の足かせとなる相続税、贈与税を廃止し、事業承継を支援します。

幸福実現党
いき愛子
33歳

①奥さん、森下に投票してくれませんか!
「私なんか投票したって世の中変わらないし、私、政治分らないから」
奥さん投票に行かなかったつもりで、森下に投票してみても → 結果
ごらんなさい、税金は下がるし、消費税も物価も下がる、官僚役人も減る。

②よう、知ってる? 何が?
「日本って国は世界で一番税金の高い国なんだぜ」……うへ!

③今の日本の財政状態は税収50兆円の倍の100兆円で運営しているんだ。
だから、ここ50年で年間税収の20倍、実に1000兆円もの借金で国を運営している財務省役人をやめさせようよ。
財務法第4条第1項にも違反です。

無所属
森下正勝
75歳

令和元年7月21日執行

参議院(神奈川県選出)議員選挙選挙公報

神奈川県選挙管理委員会



澁谷貢

みつぎ

私の公約

医療、介護、教育、人口減少問題と政策
命を尊び、子育てへの支援、待機児童の解消
子供は宝です。保育への投資拡充と予防医学
男女参画推進

明るい笑顔と感謝と個性を育む地域社会、
毎日の生活を考える、食、米、野菜、果物、
洋服、靴などそれぞれの分野の職業を持つ人
によって社会生活を支え、支えられています
多様性を認め合い理解と協力による共生政策

農業、商業、中小企業など地域の活性化
信用と信頼、安心と安全を築く社会の創造
健康と福祉の充実、区民演奏会と郷土の発展

神奈川県立大学の創造と国際交流を図る。
「箱根ジオパーク」を世界遺産にする運動を
推進する。豊かな海が生命を育んでいます。
海洋生態系の保全と地球環境生態系保護。

社会を変える、人類意識の方向転換と改革
今後、人類の歩むべき進路「平和への道」は
人類全体が地球を守る「平和の道」意識の
共有と、人類の進歩と平和が人類の命を守る
多様性を認め合い恒久平和の命を実現する
個人、家族、学校、地域社会の共存意識
世界人類と平和を広げて照らすように、
世界人類と平和を広げて照らすように、
世界人類と平和を広げて照らすように、
世界人類と平和を広げて照らすように、

合掌

政策改革
自由民主党
公明党
立憲民主党

プロフィール

昭和12年4月 川崎市高津区末長生まれ
亜細亜大学商学部卒業
日本大学法学専攻科修了
橘農業協同組合勤務
行政書士澁谷貢事務所開業
地域活動、開発造成、末長西公園記念碑建立
神奈川県行政書士会理事、運輸交通部長
(株)澁谷企画代表
川崎信用金庫総代
欧州、米国、東南アジア歴訪
「澁谷貢写真集 巨樹を訪ねて」
著書 「人類の役割」
「人類にメッセージ令和元年8月刊行」
資格 大型特殊、大自二、中型免許取得
趣味 音楽鑑賞

しがらみよりもつながりを大切にします

こんにちは、相原りんこです。
国連の21世紀のテーマのひとつが「孤独」だそうです。
物理的に一人になること、社会の中で孤立してしまうことは全く違います。記者時代の経験を活かし、女性のためのシェルターと相談室を主宰する中で、個人対個人の対処療法ではなく社会を変革することの必要性を強く感じるようになりました。
私たちは、お金で繋がる社会やお金を使う人間関係に翻弄され、疲弊しているのでは？
家計を温め、心にも時間にもゆとりをもつことができないと、心は荒み人生の選択肢が狭まってしまう。そこどころか健康まで害してしまうことも。
今必要なのは、かけがえのない一人一人が尊敬を取り戻し、明日や将来に不安のない暮らしを手に入れることにありません。それは政治がしっかりと、私たち市民を守るために機能してくれなければなりません。
経済は経世済民であり、政治は「みんなですべてになること」をめざすものです。

民主党 相原りんこの政策

- 税制** *消費増税は凍結ではダメ、5%へ引き下げる！
*法人税、所得税の累進性を機能させ、応能負担を。
- 年金** *物価に合わせて、安心して暮らせる最低保障年金制度を創設。
*労働法を強化し、理不尽な労働を徹底的に抑え込む！
*早急な賃上げ。全国一律1000円→1500円を勝ち取る。
*賃上げに伴い、中小零細企業、小規模事業者は国が支援する。
*時代の犠牲者・ロスジェネ世代の雇用を企業に義務付ける。
*定年再雇用の理不尽、シルバー人材センターの最賃破りを許さない。
- 労働** *脱原発！ 放射性核廃棄物の持ち込みは許さない。
*残留農薬、食品添加物、遺伝子組み換え食品、ゲノム編集食品への規制を徹底的に強化し、食と健康を守る。
- 環境** *改憲ではなく「活憲」。憲法を暮らし、外交、政治に活かす。
*9条を戦略的に活かした安全保障政策の実現、経済と対話外交で平和のトッリーダーとなる。
*最大の安全保障である食・水・人間力を守り抜く。
- 平和**

不平等な日米地位協定を見直し、経済と対話外交で真の主権国家を。

消費税は5%へ

最低保障年金制度の確立

労働法強化・賃上げ

プロフィール
*北鎌倉女子学園高校卒、家庭の事情で國士館大学文学部中退
*(株)ソーラーシステム研究所にて、記者として再生可能性エネルギーを担当
*女性のための相談室&シェルター施設を主宰・運営
*憲法を活かす湘南の会世話人
*社民党藤沢支部副代表
*党神奈川県連女性政策推進委員長



相原りんこ

社民党公認
あいはら りんこ

神奈川県選出 相原りんこ 代表 仲村みお

牧山ひろえってどんな人？

【経歴】 米國弁護士(ニューヨーク州・コネチカット州)
元TBSディレクター
国際基督教大学(ICU)卒業
米國トーマス・クローリー法科大学院修了
参議院議員2期
倫理選挙特別委員長
予算委員会/厚生労働委員会理事
民進党国際局長
アムネスティ議員連盟事務局長 等を歴任
【家族】 夫(金沢区の金沢中学、藤沢市の湘南高校卒)
息子、娘の4人家族
【資格】 教職員免許
不動産セールス免許(米國)
ホノルルマラソン完走 等
母子家庭に育ち、壮絶ないじめを昔に転校。父の住む海外で生活をした際に差別や極端の実態を、目の当たりにする。そこから生まれた「いのちを守りたい」という思い、それが政治を志す原点に。
シンボルカラーは、オリーブ・グリーン。
「平和と環境を守り抜く」というメッセージ

牧山ひろえは積極的な政策活動が評価され、最も高いランクの「三つ星議員」として、田原総一郎さんに表彰されました。

いのちを守る、みらいを創る。

~牧山ひろえの「重点政策」~

- ☆消費増税阻止! 適切な分配の強化を!
~金融課税や累進税率の見直しなど、消費税に頼りすぎない社会保障の財源確保が必要です。
- ☆「充実と信頼の社会保障」が最大の経済政策!
~「老後資金2000万不足」問題が出るようでは、個人消費や設備投資が拡大するはずありません。
- ☆政治を市民の手に取り戻す。政治改革、国会改革を断行!
~安倍政権では、情報の隠蔽や改ざんが相次ぎ、民主主義・立憲主義が空洞化しています。牧山ひろえは、倫理選挙特別委員長として、投票年齢の18歳への引下げを主導しましたが、権力の濫用と私物化に歯止めを掛けます。

母として子どもたちの未来を守り、子として親の老後を守る。

立憲民主党

公認
国際弁護士
×
二児の母
現職二期の実績

「牧山ひろえいのちを守る」5つのテーマ

雇用と暮らし	「普通の生活(くらし)」を底上げします!	・長時間労働は正 ・最低賃金大幅アップ
子育ての負担	子育ての負担がママ・パパに偏っています。社会全体で子育てを!	・待機児童ゼロ ・少人数学級の拡大
平和と安全	あらゆる想定外の危険に対応!	・平和創造外交 ・基地負担の軽減
健康と老後	安心して年を重ねることができる国に!	・国民皆保険制度の堅持 ・介護士・保育士・福祉士等の報酬の大幅改善
国のかたちと未来	民主主義と立憲主義の再生を! 将来に希望を!	・アベ9条改憲阻止 ・原発ゼロ実現



牧山ひろえ

令和元年 7月21日執行

参議院(神奈川県選出)議員選挙選挙公報

神奈川県選挙管理委員会

健康寿命延伸のために!!



自民党公認
島村大
58才

- 元気で過ごす期間を長くしよう
- 人生を楽しむ期間を長くしよう
- 健康寿命 = 平均寿命へ

医職住 日本一の神奈川県に
健康長寿 世界一の神奈川県から

プロフィール
昭和35年8月11日生まれ(58歳)
60年 東京歯科大学卒業
平成2年 横浜市保土ヶ谷区で
歯科診療所開業
23年 日本歯科医師連盟理事長
25年 参議院選挙初当選
平成29年9月~30年10月
参議院厚生労働委員長

現在の役職
参議院 厚生労働委員会理事
北朝鮮拉致問題等特別委員会委員
決算委員会委員
自民党 厚生労働部会副部長
労働団体委員会副委員長
一総協活躍推進本部幹事

選挙事務所
〒231-0015 横浜市中区尾上町2-27
大洋建設内ビル7F
TEL: 045-263-6020
FAX: 045-263-6506

健康寿命延伸…予防・健康づくり、健康診断を国民皆保険に
[全世代型社会保障]の構築…人生それぞれのステージに必要な保障を
働く環境の整備…多様な働き方に対応する受け皿を用意
人生100年型の年金制度の確立…年金を受けとれる時期を柔軟に
必要な医療や介護の確保…病氣や障害、要介護の方々に安心を

HP www.shimamura dai.jp/

自民党公認 島村大

比例区は候補者名又は自民党とお書きください。

8時間働けばふつうに暮らせる社会へ



あさか
日本共産党
由香

一緒に変えましょう
希望と安心の日本へ

「パパの帰りが遅いから8時間働けば
ふつうに暮らせる社会」にしてほしい。
3年前、小学生からいたいたメッセージを
大切に、小活動が続けられました。
私は、この願いを実現するために
国会でがんばります。
私は、憲法25条「健康で文化的な生活、
憲法13条「一人ひとりが自分らしく
生きることを最も尊重する政治、
憲法9条「戦争の放棄
みなさんの一票を、比例代表は日本共産党、
神奈川県選出はあさか由香に託してください。

消費税10%増税しないで
「減らない年金」の実現

暮らしを支える社会保障を

暮らしを支える社会保障を

最低賃金は時給1500円に

大学・専門学校授業料半額

米軍への
対等な対峙

なぜなぜ?
共産党

あさか由香は
誰一人も残さない。
ジェンダー平等にとりくみます。

▼憲法25条を正しく平均年収
▼憲法13条の正しく平均年収
▼憲法9条の正しく平均年収

▼憲法25条を正しく平均年収
▼憲法13条の正しく平均年収
▼憲法9条の正しく平均年収

市民と野党の共同ひろげ安倍政治ストップ
代表は
日本共産党
を伸ばして
ください

かながわりよく 神奈川県力 この国を変える! 厳しい戦いです。お力をお貸し下さい。松沢げふみ



公認日本維新の会
松沢
しげふみ

前神奈川県知事
松沢しげふみの政策

- **身を切る改革**
議員報酬と議員定数のカット。国政公職員の議員数と
人事権限の削減。政府の外部団体の統廃合と合理化。
- **憲法改正**
国民の知る権利「プライバシー」権や
自衛隊の役割の明確化を憲法に合せて改正。
- **消費増税凍結**
財政再建は経済成長を通じた税収拡大で実現。
行革なくして増税なし。
- **再生可能エネルギー立国**
日本の先導的役割で再生可能エネルギーによる
発電を推進し、原発ゼロを目指す。
- **待機児童ゼロ**
保育所整備と保育士の待遇改善により
保育の質を高め、子育て環境を充実。
- **年金改革**
持続可能な社会保険制度を構築。
持続可能な社会保険制度を構築。
- **タバコ利権打破**
公共的施設の禁煙化をさらに進め、
Jを完全禁煙化し、
タバコ利権を根絶。
- **英語第2公用語**
横浜、神奈川を「英語第2公用語圏」に。
日本語と併用する。
- **江戸川再建**
民間資金を呼び、地産地消で文化の
シンボルを再建し、
地産地消の成長戦略を構築。
ハットと共生社会
大塚競馬場ゼロ汚染ゼロを目標にや
ホントリアンバ回廊と協力して実現。

日本維新の会

matsuzawa.com
@matsuzawaoffice
matsuzawachannel

令和元年7月21日執行

参議院(神奈川県選出)議員選挙選挙公報

神奈川県選挙管理委員会



さ さ き
佐々木 さやか

参議院議員候補

公明党公認 自民党推薦

弁護士

未来に責任。

国の未来を決めるのは、言葉ではない。行動です。私は、この信念で1期6年、多くの方々への声を伺い、その声に応えるために走ってまいりました。世界でも類を見ない日本の少子高齢化も、国のかじ取りが重要な今こそ、佐々木さやかは、弁護士としての経験、女性の視点を生かして、一人ひとりが幸せを実感できる社会を築いてまいります。希望の「未来」を開くことこそ、私の「責任」との決意です。

佐々木さやかの実績

80以上の法改正

80以上の法改正

140回の国会質問

80項目の青年政策提言

80項目の青年政策提言

佐々木さやかの約束

「生命」を守る／政治の柱に防災・減災を
●女性の視点を生かした防災対策を進めます
●相談窓口の整備等で、いじめ撲滅に尽くします

「経済」を守る／景気回復の実感を家庭に
●国家戦略特区等を支え、国際競争力を高めます
●中小企業、観光、農林水産業の活性化を支えます

「生活」を守る／誰もが輝く社会の実現へ
●幼児教育・大学無償化等、教育負担を軽減します
●高齢者雇用の促進、認知症施策・がん対策を進めます

●高齢者雇用の促進、認知症施策・がん対策を進めます

*佐々木さやかプロフィール

●参議院議員1期(神奈川県選挙区)●横浜市在住(青森県出身)●創価大学法科大学院修了●弁護士、税理士●参議院厚生労働委員会、決算委員会の理事などを歴任。農林水産委員会委員、消費者問題に関する特別委員会委員●党女性委員会副委員長、学生局長、神奈川県本部副代表

*佐々木さやかの詳しい情報はこちら

LINE友だち登録募集中!
@sayaka_sasaki
QRコードを読み込んで友だち追加

メルマガ会員登録募集中!
join@sasaki-sayaka.com
QRコードを読み込んで空メールを送信

ホームページ
https://sasaki-sayaka.com
Twitter
@sayaka_sasaki
フェイスブック
@sayaka.sasaki.jp
https://www.facebook.com/sayaka.sasaki.jp/

与党も野党も期待できないから オリーブの木



オリーブの木公認
榎本たいし

参議院議員 神奈川県選挙区
榎本たいし

比例は「オリーブ」
とお書きください

オリーブの木公式サイト
https://oliveparty.jp/

プロフィール
昭和52年9月20日生まれ(満41歳)
帝京科学大学 理工学部卒業/埼玉県立 狭山清陵高等学校卒業/埼玉県狭山市立 東中学校卒業/埼玉県狭山市立 新狭山小学校卒業
飲食店店員/司会業/医療機器販売
脱原発/義務教育での老人福祉施設及び動物保護施設の社会科見学の導入

なぜ、オリーブの木なのか?
大企業や業界団体、大労組や公務員労組の支援を受けた政党では、本当に国民のためになる政策は出せない(例、原発ゼロ・官民格差是正)。
また、格差解消の立場から、自民党以外の政党を支持したくても支持できる政党がないのが現実だからです。

オリーブの木が掲げる5つの共通政策

- 脱原発**
普天間基地の辺野古移設反対、地位協定の見直し、専守防衛等。
- ベーシックインカム**
政府が生活費を国民に配る。当画は低所得層が対象。
- 消費税減税**
消費税を5%へ減税。税の柱を法人税にもどす。
- 原発即時ゼロ**
- 官民格差是正**

投票日

7月21日(日)

投票時間

午前7時から

午後8時まで

投票は18歳からできます。

◎ 参議院神奈川県選出議員選挙

投票用紙(クリーム色)に、候補者1人の氏名を記入して投票します。

◎ 参議院比例代表選出議員選挙

投票用紙(白色)に、候補者名簿に記載された候補者1人の氏名を記入して投票します。

ただし、候補者の氏名に代えて候補者名簿を届け出た政党等の名称又は略称を1つ記入して投票することもできます。

投票日に、投票所に行けない方は、期日前投票又は不在者投票をご利用ください。

令和元年 7月21日執行

参議院(比例代表選出)議員選挙選挙公報

神奈川県選挙管理委員会

希望と安心の日本を

国民の願いを実現する日本共産党の現実的な公約です。「財界中心」「アメリカいいなり」という自民党政治のゆがみをただし、「市民と野党」の共闘をすすめ、新しい政治の扉を開きます。

政府が年金7兆円削減

(2040年時点で)

2019年 月6.5万円 → 2040年 月4.5万円

「減らない年金」を

貧しい年金を安心の年金にすることこそ政治の役割です。
—年金を減らし続ける仕組み(マクロ経済スライド)をなくし「減らない年金」にします。

- ①年取1000万円以上の人の保険料を見直す
 - ②約200兆円の年金積立金を活用する
 - ③賃上げ・正社員化をすすめ保険料収入・加入者を増やす
- 3つの改革で、財源にあてます。

月6.5万円以下の年金生活者すべてに
月5千円を上乗せします

消費税10%中止

くらしに希望を

8時間働けば

ふつうに暮らせる社会を

- 中小企業の賃上げ支援の予算を1000倍にし、最低賃金をいままぐ全国どこでも時給1000円に。1500円をめざす。
- 残業代ゼロ制度の廃止。残業上限は月45時間に。

くらしを

支える社会保障を

- 公費1兆円投入で国保料(税)の大幅引き下げ。
- 子ども医療費無料化を国の制度に。
- 低所得者の介護保険料を2/3の水準に。

お金の心配なく学び、子育てができる社会を

- 大学・専門学校の授業料をまず半額に、段階的に無償化へ。
- 70万人に給付制奨学金(月3万円)。
- 小中の学校給食費・保育の無償化。

必要な財源はこうしてつくる

- 法人税の大企業への優遇税制を改める 約4.0兆円
- 富裕層優遇の証券税制などを改める 約3.1兆円
- 米軍への思いやり予算などをやめる 約0.4兆円

詳しくはWEBへ!
<https://www.jcp.or.jp/>

憲法

安倍9条改憲をストップ。安保法制は廃止する。
F35戦闘機の「爆買い」、やめ、イージス・アショアの配備撤回。

安保基地

辺野古新基地建設中止、普天間基地の無条件撤去で対米交渉を。日米地位協定の抜本改正。日米安保条約をなくし、対等・平等の友好条約を結ぶ。

平和核兵器

核兵器禁止条約にサインする政府をつくる。
紛争を話し合いで解決する「北東アジア平和協力を推進」。全千島返還を正面から求める立場で領土交渉を。

ジェンダー平等

国際水準のハラスメント禁止法を制定。選択的夫婦別姓を実現する。
性暴力やDVを許さず、同性婚を認める民法改正などLGBT/SOGI(性的指向・性自認)に関する差別のない社会を。

原発

原発ゼロの日本へ、再生可能エネルギーへの大転換をはかる。原発事故被災者への完全補償、徹底した除染を国と東電の責任で。

FTA農業

日米FTA交渉はただちに中止。TPP協定から離脱し、食料主権・経済主権を尊重した貿易協定を。

防災

被災者生活再建支援金を500万円に増額。半壊も支援の対象に。
カジノ誘致は中止する。

比例代表名簿登載者(第1次)



党農林・漁民局長
紙 智子 現
64歳。参院議員3期。
活動地域 北海道、東北



前衆議院議員
梅村 さえこ 新
55歳。元消費税をなくす全国の会事務局長。
活動地域 埼玉、茨城、栃木、群馬



党書記局長
小池 晃 現
59歳。参院議員3期。全国革新新代表世話人。医師。
活動地域 東京



党中央委員
しいば かずゆき 新
42歳。
活動地域 神奈川、千葉、山梨



党参院幹事長・国対委員長
井上 さとし 現
61歳。参院議員3期。
活動地域 東海、北陸信越、京都



党副委員長
山下 よしき 現
59歳。参院議員3期。
活動地域 大阪、兵庫、滋賀、奈良、和歌山



弁護士
仁比 そうへい 現
55歳。参院議員2期。党参院国対副委員長。
活動地域 中部、四国、九州・沖縄

比例代表は
日本共産党
と書き
ください

日本共産党
略称/共産党



JCP 検索

令和元年 7月21日執行

参議院(比例代表選出)議員選挙選挙公報

神奈川県選挙管理委員会

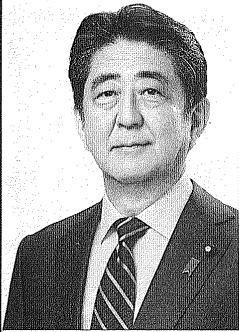

日本の明日を切り拓く。

新しい時代が幕を開けました。
 急速に進む少子高齢化、激動する国際情勢。こうした課題に立ち向かい、
 新しい時代の日本を創るのは、他の誰でもありません。私たち自身です。
 強い経済、地方創生、災害に強い国創り、全ての世代が安心できる
 社会保障への改革、そして、国益を確保する外交。
 国民の皆様とともに、新しい令和の時代を切り拓く覚悟です。

政治は国民のもの

自由民主党総裁
安倍晋三

自民党

自由民主党公認 比例代表候補者 (五十音順)

赤池 まさあき あかいかい まさあき / 元文部科学大臣政務官 「日々勉強、結果に責任」「国づくり、地域づくりは、人づくりから」をモットーに、国家国民のため全身全霊で取り組みます。		ありむら 治子 ありむら はるこ / 初代女性活躍担当大臣 国家国民に仕える責任と誇りを胸に、命の重み・家族や地域の絆・日本の尊厳を守ります。日本の未来を守るためのお力を御し下さい！		石田 まさひろ いしだ まさひろ / 参議院厚生労働委員長 命に寄り添い、暮らしを支える。誰もが自分らしく、幸福を実感できる社会づくりを実現するため、力を尽くして参ります。		
糸川 まさあき いとかわ まさあき / 公益財団法人日本空手道連盟理事 武道の基礎である「礼と節」を通じ挨拶のできる子どもたちを増やし、生涯スポーツとして健康寿命を伸ばす取り組みをします。		井上 よしゆき いのうえ よしゆき / 元参議院議員 観光立国の実現とともに、鉄道、港湾、運輸・観光が少子高齢化や人手不足等を克服するよう、一層の発展に取り組みます。		えとう せいいち えとう せいいち / 内閣総理大臣補佐官 私はすべての国民に寄り添い、お年寄りはもちろん、子どもたち、孫たちの未来のために生涯を捧げる覚悟です。		
小川 しんじ おがわ しんじ / 一般社団法人日本衛生検査協会の理事 未病分野への臨床検査の安全性と信頼性、利便性の向上を確立し、ICTの活用による医療情報提供制度を構築します。		おだち 源幸 おだち もとゆき / 比例区支部長 2期12年間の実績を活かし①身を切る改革で行政の無駄を削減します ②教育の無償化を実現します ③強靱な日本を築きます		かくた 充由 かくた みつよし / 全国老人福祉施設協議会理事 約束します。福祉・介護の充実！20年の実績と現場の声で、超高齢社会・人口減少社会の中で、誰もが安心出来る社会を実現します。		
北村 経夫 きむら つねお / 元経済産業大臣政務官 私達は母から産まれました。母なる女性を大切にしない国に未来はありません。要する母国を守り、未来を育てるのが私の使命です。		木村 よしお きむら よしお / 元厚生労働副大臣 少子高齢化社会を迎えるなか、誰もが、いつでも、何度でも再チャレンジ可能な生きづらさない日本にするため尽力して参ります。		くま田 あつし くまだ あつし / 元衆議院議員 たすけあう社会を実現し生活の基盤を守る！●子育て・教育環境の充実 ●外国人人材の受け入れ ●核融合を實現し自主エネルギーを確保		
佐藤 のぶあき さとう のぶあき / 国土強靱化推進本部常務副部長 国土・ふる里を強くしなやかに！防災・減災・老朽化対策の推進！新3K(給料・休日・希望)の魅力ある職場づくり！		佐藤 まさひさ さとう まさひさ / 外務副大臣 「日本を強く、現場に誇りを！」一途に国防、プレゼンに外交をモットーに、未来への責任を果たして参ります。		山東 昭子 さんとう あきこ / 自由民主党教育調査会長 人生100年時代に向け、健康対策を中心に環境・教育・観光・外交等に全力で取り組み元気な誇れる日本国をつくります。		
田中 まさし たなか まさし / 日本理学療法士協会 理事 リハビリテーションで創る健康社会 年齢や性別、障害の有無にかかわらず、誰もが健康で働き、暮らせる社会を創る。		つげ 芳文 つげ よしふみ / 自由民主党総務部会長代理 地域に全力、地域を元気に。人生100年時代に挑戦する郵便局！人の心に寄り添う政治活動！人に優しい温もりある地域社会！		中田 宏 なかだ ひろし / 元横浜市長 成功と挫折の経験を活かし！国会でもテレビでも、常に歯切れのいい発言。横浜市長と衆議院議員の実績がいま日本に役立つ。		
橋本 聖子 はしもと せいこ / 参議院自由民主党議員会長 全世代に公平で、持続可能な社会保障の構築を目指します。健康寿命を延ばすためにも、生涯スポーツを楽しめる環境を整備します。		羽生田 たかし はにゅうだ たかし / 元日本医師会副会長 すべての人にやさしい医療・介護を！保険料1枚あれば、いつでも、どこでも受診できる日本の医療制度を守り育んで参ります。		ひが なつみ ひが なつみ / 歯科医師 みんなの笑顔のために！健康を守り、国民皆保険を維持し、歯科医療で定期的に検診を受けられる「国民皆健診制度」を創設します。		
本田 あきこ ほんだ あきこ / 薬剤師 人生100年時代、全ての世代に安全で優しい社会を届けたい。次世代につながる国創りと国民皆保険制度の堅持のために行動します。		丸山 和也 まるやま かずや / 弁護士 気風ある日本、日本人をつくるための教育の充実！国民の権利を守る司法の拡充！国際社会で日本の権利を堂々と主張！		水口 なおと みずぐち なおと / 全国小売販政連盟 理事 地域を支える中小零担、家庭経営者のために全力投入！すべての子供の安心・安全、家計負担大幅減で子育ての不安を解消します！		
宮崎 まさお みやざき まさお / 全国土地改良政治連盟顧問 たくましく美しい農山村は、世界に誇れる日本の未来への礎です。しっかりと次の世代に引き継げるよう、全力を尽くす覚悟です。		宮本 しゅうじ みやもと しゅうじ / 参議院議員 地域を元気に！かけがえのない地域のために、その中心で活躍する中小・小規模事業者のために、全力で取り組みます！！		森本 勝也 もりもと かつや / 日本青年会議所元副会長 「強い日本」中小企業を支援する経済政策、生涯を用いた教育政策、ソフト・ハード両面の強化による防災政策で未来を拓く！		
山田 太郎 やまだ たらう / 元参議院議員 マンガやアニメ・ゲームなどの表現の自由を素晴らしい日本の文化として守っていきます。これまでの実績には自信があります。		山田 としお やまだ としお / 参議院農林水産委員会委員(元委員長) 食と地域と農林水産業を大切にする政策実現に向け、食料の安定供給、所得向上と後継者の育成、協同組合の発展に全力を挙げます。		山本 左近 やまもと さこん / 元F1ドライバー 山本左近は、質の高い医療と介護の提供・介護人材の待遇改善・新しいモビリティ社会の実現・交通死亡事故ゼロを目指します。		
和田 まさむね わだ まさむね / 自民党広報副部長 豊かで平和な日本を守り拓く。国を守り、子供を守る。子育て世代の負担軽減と支援強化で消費を活性化、所得の向上を実現します。		特定枠候補者	三木 とおる みき とおる / 参議院議員 地方では今も若者の流出が続き、存続が危ぶまれる自治体が増えている。地方を守り地域の生活を守るため全力を尽くします。		三浦 靖 みうら やすし / 元衆議院議員 地方議会出身として、少子高齢化、人口減少が進む地域の実情を、国政にしっかりと訴え、反映していく責務を果たしていきます。	

比例代表は **自民党**の比例候補者名 または **自民党** とお書きください。

小さな声を、聴く力。

子どもから高齢者まで「安心社会」をつくります

日本は今、深刻な人口減少、少子高齢化に直面しています。この最重要課題を乗り越えるためには自民、公明両党による安定政権が不可欠です。公明党には、生活者の小さな声を聴き、地方と国のネットワークで確実に国政につなぐ力があります。この力を発揮し、子どもから高齢者まで安心の全世代型社会保障を確立してまいります。

政策

1. 全世代型社会保障へ

消費税率を10%に引き上げ、年金、医療、介護、子育て支援に活用。

- ◇「子育て安心」社会に向け、「3つの教育無償化」を実現へ
- ◇低年金者を対象に年最大6万円を上乗せし、介護保険料を軽減
- ◇消費税率引き上げに備え、軽減税率、プレミアム付き商品券など実施へ

2. 力強い日本経済へ

国民が「実感できる」景気回復を実現します。

- ◇最低賃金1000円以上への着実な引き上げやその影響を受ける中小企業への支援を強化。
- ◇1時間単位で取得できる年次有給休暇制度を導入します。

3. 希望ある“幸齢社会”へ

新たなモビリティ(移動)サービス社会へ

- ◇交通機関の運賃割引やデマンド型(予約制)バスの普及など、地域における暮らしの足の確保。
- ◇認知症の予防・介護方法の研究とともに、根本治療薬の開発費を拡大します。

身を切る改革 10%削減に挑戦!

政治の安定には、国民の納得と信頼を得ることが不可欠です。消費税率10%への引き上げに向けた今こそ、国会議員自らが、痛みを伴う「身を切る改革」を断行し、その覚悟を示すべきです。公明党は国会議員歳費の10%削減を実現します。



公明党

比例区の投票用紙には、公明党の候補者名または公明党と、お書き下さい。

略称は公明



若松 かねしげ 現
役職：元復興副大臣、参院議員1期。
経歴：中央大学三年卒、公認会計士、税理士、行政書士。
年齢：63歳
「現場第一」で復興・防災に全力

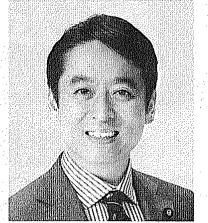

平木 だいさく 現
役職：元経済産業大臣政務官、参院議員1期。
経歴：東京大学法学部卒。
年齢：44歳
未来をひらく 確かな実力!

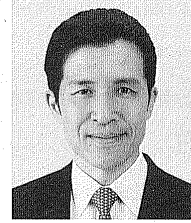

新妻 ひでき 現
役職：元文部科学大臣政務官、参院議員1期。
経歴：東京大学大学院修士課程修了。
年齢：48歳
「ものづくり」でこの国を元気に!



山本 かなえ 現
役職：元厚生労働大臣政務官、参院議員3期。
経歴：京都大学文学部卒。
年齢：48歳
「あなたの声を、かなえるチカラ。」

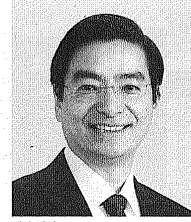

山本 ひろし 現
役職：元財務大臣政務官、参院議員2期。
経歴：慶應義塾大学法学部卒。
年齢：64歳
現場直結で障がい者支援と地域復興

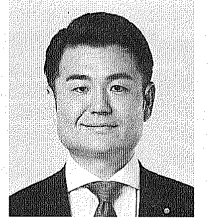

かわの 義博 現
役職：党食品ロス削減推進プロジェクトチーム事務局長、参院議員1期。
経歴：慶應義塾大学経済学部卒。
年齢：41歳
近い、速い、温かい。

公明党は、参院選比例区に上記の6人をはじめ17人を公認しています。(順不同) 選挙公報事務局

オリーブの木

オリーブの木だから 政党連合「オリーブの木」

共通政策

- ① 対米自立 (地位協定の見直し、専守防衛等。)
- ② ベーシックインカム導入 (政府が生活費を国民に配る。)
- ③ 消費税5%へ
- ④ 官民格差(1.6倍)是正
- ⑤ 原発即時ゼロ

なぜ、オリーブの木なのか?
大企業や業界団体、大労組や公務員労組の支援を受けた政党では、本当に国民のためになる政策は出せない(例、原発ゼロ・官民格差是正)。また、格差解消の立場から、自民党以外の政党を支持したくても支持できる政党がないのが現実だからです。

5月20日、「自由国民党」、「新憲法9条」、「今治加計獣医学部問題を考える会」、「平和の党」(代表 西尾憲一千葉県議会議員)の4団体で、政党連合「オリーブの木」を結成。



黒川あつひこ
代表
今治加計獣医学部問題を考える会



天木 直人
総務会長
元駐米大使、日本国特命全權大使



小川まなぶ
幹事長代理
平和の党副代表、会社員



若林 アキ
党女性局長
ジャーナリスト

比例代表は「オリーブの木」(略称オリーブ)または候補者名をお書きください。

参議院(比例代表選出)議員選挙選挙公報

神奈川県選挙管理委員会

維新はやる。 次の時代を創る。

この国の社会保障制度、とくに年金制度改革は待ったなしの状況にあります。維新は必要な社会保障制度の議論を真摯に行います。既存の与野党にできない具体的施策の提案を続けます。

- 徹底した **規制改革で経済成長** を実現
- 支払っただけ **年金制度改革** きちんと受け取ることのできる
- 機会平等社会を実現するための **教育完全無償化**

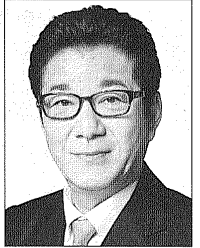

代表 松井 一郎

比例代表候補者

むろい 邦彦
日本維新の会参議院幹事長
元国土交通大臣政務官
子や孫たちに夢をつなく国づくり

藤巻 健史
一橋大学卒業/元モリガン銀行
日本代表・東京支店長
今こそ財政金融の専門家を!

山口かずゆき
理学療法士/介護支援専門員
元衆議院議員
いのち輝く未来へ

鈴木宗男
元衆議院議員/元国務大臣
北海道・沖縄開発庁長官
政治に情!
北方領土問題解決

梅村さとし
44歳/大阪大学医学部卒業
内科医師
日本を元氣に!
医療・介護制度の改革を!

しばた 巧
早稲田大学大学院政治学修士
前都議選候補/参議院議員(1期)
もっと教育無償化を進めたい!

空本せいき
東京大学大学院修了/工学博士
衆議院議員(1期)
政治家として、
技術者として、誠実な実績

あらかき 大樹
昭和46年生/慶応義塾大学
公益財団法人理事長
あらかき雨風
よらば大樹

いわぶち 美智子
東洋大学法学部助教授
宮城環境衛生部次長等を歴任
私たちは幸せに
なるために生きている

奥田まり
36歳/家族・夫・一男四女・義母
愛知県出身/名古屋在住
河村市長の改革推進!
減税日本とのW公認

くしだ 久子
元アパウンサー/横浜国大卒
横浜市長(2期)/愛知出身
共同親権の実現
動物殺処分ゼロ

くわはら くるみ
主婦/33歳/元議員秘書
維新政治塾第1期生
女性目線、主婦目線、
維新から。

森口あゆみ
三重県伊賀市生
芸能事務所代表
嘘ばかりの政治は
許さない!

やながせ 裕文
早稲田大学卒/東京都議会議員(3期)
東京で維新を、そして7年間
子どもたちの未来へ!

比例代表は「維新」または、「候補者名」をお書きください。 **日本維新の会**

日本維新の会(略称/維新)

支えあう社会のために



- 安心の社会保障へ立てなおし
- 子ども・子育て支援の拡充
- 地域と農林水産業の再生
- 辺野古新基地建設に反対
- 人間らしい働き方の実現
- 消費税10%中止へ
- 脱原発の実現、被災地の復興
- 行政の「私物化」を許さない

安倍政権は、民主主義の根幹を揺るがし、違憲立法を強行し、平和憲法の改憲に向けた暴走を続けています。こんな政治は、もう終わらせましょう。社民党は、国民のいのちと暮らしを守り、誰もが安心して生きられる「支えあう社会」をめざします。

【党首】又市 征治
比例区は **社民党**
<http://www.sdp.or.jp/>

憲法を活かす政治 比例代表候補者

吉田ただとも
豊かなくらしへ。
こどもにまっすぐ。

仲村 みお
守る。
辺野古、憲法、いのち。

大椿 ゆうこ
許さない!
労働者の使い捨ては

【私のこだわり】
雇用労働、農林水産振興
子育て・教育、地方自治、交通

【私のこだわり】
地方自治、沖縄振興、子どもの貧困
子育て・教育、医療・福祉、基地問題

【私のこだわり】
クビ切の愚問におびえず働き続けられる社会を
増税より賃上げを!
脱原発 共生社会の実現

NHKから国民を守る党

【略称】N国党



NHKをぶっ壊す!

NHKスクランブル放送の実現

NHK受信料を支払わない人を応援します

現行のNHK受信料制度では、視聴していないのに払われている人がいる一方、視聴しているのに払わない人がいて不公平な状態です。我々NHKから国民を守る党はこの問題を解決するため、NHKの放送を断るなら払う・払わないなら観られないスクランブル放送の導入を目標として活動しています。

参議院(全国)比例区候補
立花孝志
浜田聡
熊丸英治
岡本介伸



参議院(比例代表選出)議員選挙選挙公報

神奈川県選挙管理委員会

ボトムアップ経済ビジョン

暮らしから始まる経済成長へ

国民一人ひとりの暮らしを豊かにし、教育や福祉への投資によって次世代の可能性を切り拓く「ボトムアップ経済」へ。それが立憲民主党の答えです。

- 1 老後の安心を高めることから始めます
- 2 家計所得を引き上げることから始めます
- 3 子育て・教育に投資することから始めます

消費税10%への引き上げを凍結します。

立憲民主党 代表 枝野幸男

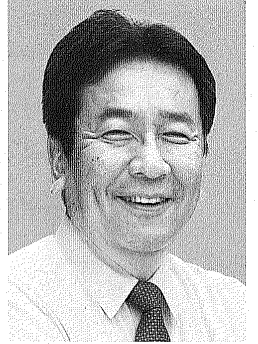

立憲民主党比例代表名簿登載者(アイウエオ順)

 石川 大我 新45 前豊島区議会 日本にも同性婚を。	 市井 紗耶香 新35 タレント 4児のお母さん、子育てで世帯の声を国会へ。	 今泉 まお 新40 元科学館職員 科学と暮らし、子どもと未来。	 奥村 まさよし 新41 保育士、気象予報士、ボイバの若くん #保育士さんありがとうを国会で実現!	 小沢 まさひと 新53 日本郵政グループ労働組合中央別働隊委員長 「結」あなたと創る協働&共生の社会	 おしどり マコ 新44 元NHK記者 証人、記者、脱原発。腐敗を私たちに。私たちに決めさせる。	 おまた 一平 新67 元NHK記者 高齢者が安心の社会。報道の自由、反差別。	 川田 龍平 現43 参議院厚生労働委員会委員 いのちを守る国会
 岸 まきこ 新43 自治労役員 未来に希望もてる社会を創りましょう!	 斉藤 りえ 新35 前東京都北区区議会議員 すべての人にやさしい国に	 佐藤 かおり 新51 女性と人権全国ネット・ネットワーク代表 DVI・セクハラ、性暴力被害の根絶を!	 しおみ 俊次 新70 前奈良県医師会会長 医師45年の経験を政治に生かします。	 白沢 みき 新52 元東京MXテレビキャスター記者 数々、ひとり家族。ひとりでも暮らしやすく	 須藤 元気 新41 元格闘家 WE ARE ALL ONE	 中村 ゆきこ 新54 会社経営(OPTIMA(株)代表取締役) 成長より「進化」する日本へ	 深貝 とある 新65 元日本行政書士会連合会副会長 人に寄り添う優しい行政
 ふじた 幸久 現69 元財務副大臣 人を幸せにする政治。泣き顔から、笑顔に。	 まの さとし 新58 全国品質運動ZEROの会 代表 被害者にも加害者にもならない社会を作る!	 みずおか 俊一 元63 元総理大臣補佐官 教育、くらし、平和。希望ある未来を子どもたちに	 もりやたかし 新52 私鉄総連交通対策局長 みんなで描く地域の未来。みんなの想いを国政へ	 吉川 さおり 現42 元参議院経済産業委員会委員 変わらぬ原点、立ち向かう志。	 若林 ともこ 新57 元神奈川県議会議員 生活は政治だ!		

比例代表は、「候補者名」または

「立憲民主党」とお書きください。 略称=りっけん

立憲民主党

The Constitutional Democratic Party of Japan
りっけん

「安楽死 ひとつの選択肢 制度に反対ですか」

Consideration the Euthanasia System
安楽死制度を考える会
(略称:安楽会)

◎比例代表名簿登載者 代表 佐野秀光 プロフィール



子供の頃から一日何度も自分で注射を打ち続ける病を抱えながら約37年現在に至る。日本大学2年生の20才の時に会社を設立。新しいビジネスに挑み続けて28年。金融機関や不動産会社、弁護士、税理士事務所等を対象に顧客数2万社以上。政治の世界でも新しい政策を訴え続け、2009年から安楽死制度の創設を訴え新党本質(後に安楽死党に改名)、2014年より直接民主制を訴える政治団体「支持党なし」代表、今回は政治活動の原点に戻り「安楽死制度を考える会」代表として活動中。

- 自分の最後は自分で決めたい
 - 制度を使いたくない人は使わなければよい
- 耐え難い痛みや辛い思いをしてまで延命したくない



- 家族などに世話や迷惑をかけたくない
- 人生の選択肢の一つとしてあると「お守り」のように安心

賛成の方は **安楽会** (略称) 比例代表は **安楽会** とお書きください

投票日

7月21日(日)

投票時間

午前7時から
午後8時まで

投票は18歳からできます。

◎ 参議院神奈川県選出議員選挙

投票用紙(クリーム色)に、候補者1人の氏名を記入して投票します。

◎ 参議院比例代表選出議員選挙

投票用紙(白色)に、候補者名簿に記載された候補者1人の氏名を記入して投票します。

ただし、候補者の氏名に代えて候補者名簿を届け出た政党等の名称又は略称を1つ記入して投票することもできます。

投票日に、投票所に行けない方は、期日前投票又は不在者投票をご利用ください。

第25回参議院議員通常選挙

お知らせの選挙

投票日 7月21日(日)

午前7時～午後8時

投票日当日に投票に行けない人は、期日前投票をご利用ください。詳細は、裏面をご覧ください。

2019 令和元年 7月4日 発行

編集・発行/相模原市選挙管理委員会
 ☎042-769-8290(直通) ☎042-750-3244
 〒252-5277 相模原市中央区中央2丁目11番15号
 ホームページ <http://www.city.sagamihara.kanagawa.jp/>

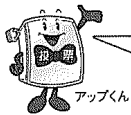

これからの 未来を
決める この一票

潤水都市 さがみはら
 政令指定都市・相模原の、未来へ向かう合言葉です。

投票所入場整理券は封書でお送りします

入場整理券は7月12日(金)頃に発送いたします。
 投票には、ご自分の氏名が記載された入場整理券であることをお確かめの上、指定された投票所にお持ちください。
 なお、入場整理券がない場合でも投票できますので、投票所でお申しください。

選挙公報は新聞折り込みで配布

選挙公報は、7月12日(金)の朝刊に折り込む予定です。
 折り込む新聞は、朝日、神奈川、産経、東京、日本経済、毎日、読売の各紙です。
 ※新聞未購読世帯には、選挙公報の個別配付を行っておりますので、新たに配付を希望される人は、お住まいの区選挙管理委員会にご連絡ください。
 また、県選挙管理委員会のホームページで選挙公報の掲載(市ホームページからもリンク)を予定しています。なお、ホームページから印刷して配布することはできません。
 折り込み日以降は、区役所、まちづくりセンター、公民館、JR・私鉄各駅(一部の駅を除く)、新聞販売店、市内コンビニ(一部の店舗を除く)等にも備えておりますので、ご利用ください。なお、配送状況により、配架が遅れる場合があります。

投票できる人

- 次の①と②の条件に該当する人は、相模原市の投票所で投票できます。
- ①日本国民で平成13年7月22日までに生まれた人
 - ②平成31年4月3日以前から引き続き相模原市に住民登録がある人
 または引き続き3か月以上相模原市に住民登録があり、かつ、転出後4か月を経過していない人

※令和元年6月11日以降に市内転居の届出をした場合は、転居前の住所地の投票所で投票することになります。
 ※相模原市から市外転出した人で、転出先の市区町村の選挙人名簿に登録された人は、転出先の市区町村で投票することになります。

投票の方法について

参議院議員通常選挙では、選挙区選出議員と比例代表選出議員の選挙が行われます。選挙区選出議員選挙では「候補者名」を、比例代表選出議員選挙では「名簿登載者名または政党等の名称もしくは略称」を投票用紙に記載し、投票箱に投函します。

①選挙区の投票方法

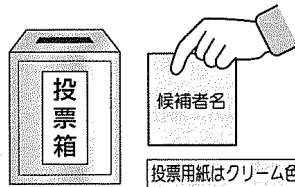

②比例代表の投票方法

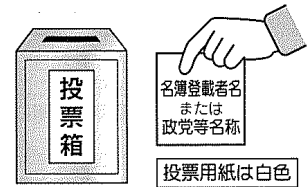

※公職選挙法の改正により、今回の比例代表選出議員選挙において、現行の非拘束名簿式を維持しつつ、政党が事前に定めた順位に従って「優先的に当選人となる名簿登載者」を指定できる「特定枠制度」が導入されました。特定枠に記載されている名簿登載者への投票は、政党等の投票とみなされます。詳しくは総務省のホームページをご覧ください。
http://www.soumu.go.jp/senkyo/senkyo_s/news/senkyo/san_kaisei_h30/index.html

一部の投票所が変更になりました

次の投票所が変更になりました。お間違えのないようご注意ください。
 【投票所は入場整理券の案内図で確認してください。】

区	投票区	前回の投票所 (平成31年4月統一地方選挙)	今回の投票所
緑区	4	緑区合同庁舎 2階会議室 2-1	緑区合同庁舎 4階集団指導室
	14	九沢小学校 体育館	九沢小学校 1階ワークスペース

若い世代の人も選挙へ行こう!

未来の日本のあり方を決める政治に関与してもらいたいという意図から、選挙権として投票できる年齢要件が、「満18歳以上の人」に引き下げられ、本市では4回目の選挙となります。
 若い世代の投票率は、他の世代と比べて低い傾向にありますので、若者の皆さんも持っている大切な一票で政治に声を届けるよう、みんなで投票に行きましょう。

7月21日(日)に投票に行けない人は、期日前投票を!

仕事や旅行等の理由で、投票日当日に投票に行けない人は、選挙人名簿に登録されている区の期日前投票所で投票ができます。

期日前投票の際は、ご自分の入場整理券裏面の宣誓書に必要事項をご記入の上、期日前投票所にお持ちください。

また、入場整理券が届かない人や紛失した人でも、区の選挙人名簿に登録されていれば、投票所に用意してある宣誓書を提出して投票できますので、期日前投票所でお申し出ください。

※他区の期日前投票所での投票はできませんので、ご注意ください。

※点字の候補者一覧は、7月8日(月)からご利用いただける予定です。

※期日前投票の期間中に、18歳になる人は、誕生日の前々日までは投票箱に投函しない方法での投票となります。

期日前投票所・受付期間・投票時間 ※期日前投票期間の終盤は混雑が予想されます。

区	会場	所在地	受付期間	投票時間	
緑区	緑区合同庁舎	3階3-2A・B会議室	西橋本5-3-21	7月5日(金)～7月20日(土)	午前8時30分～午後8時
	大沢公民館	コミュニティ室	大島1776-5	7月14日(日)～7月20日(土)	午前9時～午後5時
	城山総合事務所	第2別館2階B・C会議室	久保沢1-3-1		午前8時30分～午後8時
	津久井総合事務所	本館3階第1会議室	中野633		
	相模湖総合事務所	1階会議室	与瀬896		
	藤野総合事務所	3階301・302会議室	小淵2000		
	橋本公民館	大会議室	橋本6-2-1 (イオン橋本店6階 シティプラザはしもと内)	7月15日(月)～7月19日(金)	午後1時～午後9時
中央区	けやき会館	2階職員研修所大研修室	富士見6-6-23	7月5日(金)～7月20日(土)	午前8時30分～午後8時
	大野北公民館	大会議室	鹿沼台1-10-20	7月14日(日)～7月20日(土)	午前9時～午後5時
	田名公民館	大会議室	田名4834		
	上溝公民館	第1・第2コミュニティ室	上溝7-7-17		
	相模原市民ギャラリー	会議室	相模原1-1-3 (セリオ相模原4階)	7月15日(月)～7月19日(金)	午後1時～午後9時
南区	南区合同庁舎	3階講堂	相模大野5-31-1	7月5日(金)～7月20日(土)	午前8時30分～午後8時
	大野中公民館	大会議室	古淵3-21-1	7月14日(日)～7月20日(土)	午前9時～午後5時
	麻溝公民館	大会議室	下溝594-6		
	新磯公民館	2階大会議室	磯部916-3		
	相模台公民館	2階大会議室	相模台1-13-5		
	相模台まちづくりセンター	まちづくり会議室	新磯野4-1-3		
	東林公民館	ホール	相南1-10-10	7月15日(月)～7月19日(金)	午後1時～午後9時
	市民・大学交流センター (ユニコムプラザさがみはら)	セミナールーム2	相模大野3-3-2 (ボーン相模大野 サウスモール3階)		

※期日前投票所により、受付期間・投票時間が異なりますので、ご注意ください。

不在者投票の手続きはお早めに!

次のいずれかに該当する人は、7月20日(土)まで不在者投票ができます。手続きに期間を要しますので、お早めにご確認ください。

①選挙期間中、仕事や旅行等で選挙人名簿に登録されている区以外に滞在する人

滞在先の市区町村の選挙管理委員会で不在者投票ができます。希望者は、「請求書(兼宣誓書)」に必要事項をご記入の上、直接か郵送で名簿登録地の区の選挙管理委員会へ請求してください(代理人による持参も可能です)。※ファクス・電子メールでの請求はできません。

「請求書(兼宣誓書)」は、市ホームページからダウンロードできますし、滞在先へ送付することもできますので、詳しくは、お住まいの区の選挙管理委員会にお問い合わせください。

②病院や老人ホーム等に入院または入所中の入

都道府県選挙管理委員会が指定した病院や老人ホーム等に入院・入所中の人は、その施設内で不在者投票ができます。

詳しくは、入院・入所している施設にお早めにご確認ください。

③身体障害者手帳または戦傷病者手帳の交付を受けている人、介護保険の認定を受けている人

交付されている手帳の障害の程度や被保険者証の要介護状態区分が、右の表に当てはまる人は、「郵便等による不在者投票」ができます。この不在者

投票には郵便等投票証明書の事前交付が必要です。詳しくは、お住まいの区の選挙管理委員会にお早めにお問い合わせください。

身体障害者手帳 (戦傷病者手帳)	障害名	障害の程度
	両下肢、体幹、移動機能の障害	1級もしくは2級 (特別項症から第2項症)
心臓、じん臓、呼吸器、ぼうこう、直腸、小腸の障害	1級もしくは3級 (特別項症から第3項症)	
免疫、肝臓の障害	1級から3級(肝臓の障害は特別項症から第3項症)	

介護保険の 被保険者証	要介護状態区分
	要介護5

- 「郵便等による不在者投票用紙等請求書」に必要事項をご記入の上(※氏名は必ず本人が書いてください)7月17日(水)(午後5時必着)までに、直接か郵送でお住まいの区の選挙管理委員会に請求してください。
- 今回の選挙で新たに「郵便等による不在者投票」を希望する人は、至急お住まいの区の選挙管理委員会にお問い合わせください。

在外選挙人が国内で投票する場合

相模原市の区の選挙管理委員会が交付する「在外選挙人証」をお持ちの人で、一時帰国等により国内で投票を希望する場合は、お早めに区の選挙管理委員会にお問い合わせください。

お問い合わせ

市選挙管理委員会 ☎042(769)8290 中央区選挙管理委員会 ☎042(769)9259
 ☎042(750)3244 ☎042(757)2941
 緑区選挙管理委員会 ☎042(775)8820 南区選挙管理委員会 ☎042(749)2117
 ☎042(700)7002 ☎042(749)2116

選挙の情報は、市ホームページでもお知らせしています。

開票日 7月21日(日)

開票区	開票所	時間
緑区開票区	北総合体育館体育室	午後9時15分から
中央区開票区	総合体育館(相模原ギオンアリーナ)中体育室	午後9時00分から
南区開票区	総合体育館(相模原ギオンアリーナ)大体育室	

投票速報・開票速報

日時 7月21日(日) 投票速報は午前9時ごろから
 開票速報は午後10時ごろから

※中間速報は選挙区選出議員選挙のみ

相模原市ホームページ

<http://www.city.sagamihara.kanagawa.jp/>



相模原市
ホームページ