



平成29年10月22日執行

第48回衆議院議員総選挙  
第24回最高裁判所裁判官国民審査

# 結果調

相模原市区選挙管理委員会

# は し が き

この調べは、平成 29 年 10 月 22 日執行の第 48 回衆議院議員総選挙及び第 24 回最高裁判所裁判官国民審査結果を収録したものです。

今回の選挙は、安倍首相が「平成 31 年 10 月に迫っている消費税増税分の、財源の使途変更」や「北朝鮮問題への圧力路線」について、国民の信を問うとの理由から 9 月 28 日に衆議院を解散したことによるもので、解散から投票日までの期間が 24 日間であり、平成 26 年 12 月に執行された前回の衆議院議員総選挙同様、忙しい日程となりました。

また、平成 29 年 7 月 16 日施行の公職選挙法の一部を改正する法律により、小選挙区定数の 6 減に伴い、本市においても小選挙区の区割り見直しが行われ、神奈川県第 14 区であった南区東林地区の一部が第 16 区へ変更されました。選挙管理委員会としては、変更対象となった第 26 投票区の区域を対象としてポスティングでのチラシ配布による周知をしたほか、選挙公報の誤配防止のため、境界付近の各世帯に区割りを識別するシールの貼付を行いました。

今回選挙の立候補者数は、小選挙区が 936 人、比例代表が 855 人で、前回総選挙との比較では小選挙区が 23 人減、比例代表が 14 人増となりました。政党の動きも盛んで、衆議院解散直後に、野党第一党の民進党が事実上解党し、希望の党・立憲民主党が結成されたことで野党勢力は 2 つに分かれ、自民・公明の連立与党に対する野党が希望・維新と共産・立憲民主・社民での選挙戦となりました。

選挙結果では、自由民主党が単独で絶対安定多数となる 284 議席を獲得し、公明党と合わせると 313 議席で、3 分の 2 以上の議席を確保しました。また、野党では立憲民主党が 55 議席を獲得・躍進し、野党第一党となりました。

投票率を見ると全国的には、戦後 2 番目に低い 53.68%でしたが、前回総選挙からは 1.02 ポイントの上昇となりました。本市では 51.95%で、前回よりも 1.92 ポイント下回りましたが、期日前投票を見ると初めて 10 万人を超え、全投票者数の 33.71%を占める結果となりました。

台風の影響により、期日前投票所に混雑による大行列が生じたことや投票日当日に「避難準備・高齢者等避難開始」等が発令されたことから、小・中学校等に風水害時避難場所が開設されましたが、投開票の事務と避難場所の担当を兼ねる職員も多く、一部の避難場所で開設の遅れなどがあったことは、今後の選挙執行にとって大きな課題となりました。

最後になりますが、ここに本市における選挙の記録を発行するにあたり、この選挙の執行にご協力いただいた関係各位に心からお礼を申し上げますとともに、本書を今後の参考としていただければ幸いです。

平成 30 年 3 月

相模原市選挙管理委員会

# 目 次

1	事務日程	1
2	候補者数及び選挙人名簿登録者数	7
(1)	候補者数及び定数	7
(2)	年度別選挙人名簿登録者数(9月1日定時登録)	7
(3)	選挙別選挙人名簿登録者数(選挙時登録)	8
(4)	年齢別選挙人名簿登録者数	9
(5)	年齢別選挙人名簿登録者数グラフ	9
(6)	居住年数別グラフ	9
3	投票	10
(1)	選挙区及び開票区別投票に関する調	10
(2)	選挙執行状況(市計)	11
(3)	選挙別当日有権者数、投票者数、棄権者数及び投票率グラフ(小選挙区:市計)	11
(4)	時間別投票者数及び投票率(小選挙区)	12
(5)	時間別投票率グラフ(小選挙区:市計)	13
(6)	投票区別投票に関する調	14
ア	緑区	14
イ	中央区	17
ウ	南区	19
(7)	投票区別投票率グラフ(小選挙区)	22
(8)	年齢別投票状況(小選挙区)	24
(9)	年齢別投票率グラフ(小選挙区)	25
(10)	投票総数に関する調	26
(11)	代理投票・点字投票に関する調	26
(12)	期日前及び不在者投票	27
ア	事由別	27
イ	選挙人名簿登録証明書(船員)及び郵便等投票証明書	32
ウ	不在者投票管理者別	32
エ	不在者投票受理・不受理	33
オ	有権者数及び投票者数に対する割合	33
カ	期日前投票日別	34
キ	期日前投票及び不在者投票の推移	35
(13)	在外投票に関する調	36
ア	投票別	36
イ	受理・不受理	37
4	開票	38
(1)	小選挙区選出議員選挙候補者別得票数	38
ア	第14区選挙区	38
イ	第16区選挙区	38
(2)	比例代表選出議員選挙南関東選挙区党派別得票数	39
(3)	比例代表選出議員選挙南関東選挙区当選者	39
(4)	小選挙区選出議員選挙開票状況	40
ア	第14区選挙区	40
イ	第16区選挙区	40
(5)	比例代表選出議員選挙開票状況	41
ア	開票状況	41
イ	確定時間	41
(6)	最高裁判所裁判官国民審査開票状況	42
ア	開票状況	42

イ	確定時間	43
(7)	無効投票に関する調	43
ア	小選挙区選出議員選挙	43
イ	比例代表選出議員選挙	44
ウ	最高裁判所裁判官国民審査	44
5	投・開票に使用した施設に関する調	45
(1)	投票所の名称及び所在地	45
(2)	投票所を変更した投票区	45
(3)	期日前投票所及び不在者投票記載所の名称並びに所在地	45
(4)	投票所に使用した施設の内訳	46
(5)	投票所におけるバリアフリー対策	46
(6)	不在者投票指定投票区	46
(7)	指定在外選挙投票区	47
(8)	開票所に使用した施設	47
6	立会人、投・開票管理者及び事務従事者に関する調	48
(1)	投票立会人	48
(2)	外部立会人	48
(3)	開票立会人	48
(4)	選挙立会人	48
(5)	選挙管理委員会委員及び職員	48
ア	市選挙管理委員会	48
イ	緑区選挙管理委員会	49
ウ	中央区選挙管理委員会	50
エ	南区選挙管理委員会	51
(6)	投票管理者及び投票事務従事者	52
(7)	期日前投票管理者及び期日前投票事務従事者	52
(8)	開票管理者及び開票事務従事者	53
(9)	小選挙区選出議員選挙 神奈川県第14区選挙区選挙長	53
7	選挙公営	54
(1)	ポスター掲示場及び審査に付される裁判官の氏名等の掲示場設置に関する調	54
ア	選挙人名簿登録者数及び面積別設置数	54
イ	小選挙区選出議員選挙ポスター掲示場仕様	54
ウ	審査に付される裁判官の氏名等掲示場仕様	54
エ	設置場所内訳	54
オ	小選挙区選出議員選挙ポスター掲示場投票区別設置数	55
(2)	個人演説会等に関する調	56
ア	会場の数	56
イ	会場使用度数	56
(3)	選挙公報及び審査公報に関する調	57
ア	世帯数及び受領部数	57
イ	新聞折込	57
ウ	新聞定期未購読世帯補完措置	57
8	選挙運動費用及び供託金等に関する調	58
(1)	選挙運動費用の支出制限額及び供託金	58
(2)	小選挙区選出議員選挙の法定得票数	58
(3)	小選挙区選出議員選挙の供託物没収点	58
(4)	比例代表選出議員選挙南関東選挙区の供託物返還状況	58
9	啓発事業実施状況に関する調	59
10	投票日当日の気象概況	59
<参考>		60
啓発記録写真		60
選挙公報及び審査公報		63
選挙のお知らせ		71



## 相模原市選挙啓発キャラクター「アップくん」

### プロフィール

生まれ	平成12年12月28日（納品日）
デビュー	平成13年1月18日（市長選挙啓発キャラバン初日）
誕生のきっかけと ネーミングの由来	平成13年1月に実施された市長選挙の投票率を「アップ」するために生まれてきた。
チャームポイント	頭部についている「鍵」。前世は「投票箱」だった名残で、ふたが開かないようにする鍵が残っている。
お友達	公益財団法人明るい選挙推進協会所属の「めいすいくん」と仲良し。
秘密	実は双子で、市内の2箇所と同時に現れることがある。

# 1 事務日程

期日前(後)	月日	曜	処理事項		備考
			= 国 = 県 = 市 = 委員会 * = その他		
			相模原市選挙管理委員会	各区選挙管理委員会	
24	9月28日	木	<b>衆議院解散</b>		
23	9月29日	金	<p>* 選挙公報及び審査公報の配布の特例に関する届出</p> <p>委員会【選挙時】</p> <ul style="list-style-type: none"> <li>第48回衆議院議員総選挙の概要について</li> </ul> <p>県警本部・県選管・政令市との打合せ (県委員会主催) 9:30~ 県庁大会議場          県選管・政令市・座間市との打合せ (県委員会主催) 10:30~ 県庁大会議場</p> <p>* 候補者等の政治活動用ポスター掲示禁止期間開始 (10月22日まで)</p> <p>* 後援団体等の寄附禁止強化期間始期 (10月22日まで)</p> <p>* ポスター掲示場の減数協議書 (緑区 市 県)</p> <p>* 市議会本会議 (衆議院議員総選挙補正予算議決)</p>	<p>委員会【選挙時】</p> <ul style="list-style-type: none"> <li>開票管理者及び同職務代理者を選任することについて</li> <li>ポスター掲示場の様式を定めることについて</li> <li>ポスター掲示場の掲示区画の数を定めることについて</li> <li>ポスター掲示場の表示・注意欄の下に接する区画を選挙啓発のために使用することについて</li> <li>ポスター掲示場を設置する場所を定めることについて</li> <li>ポスター掲示場の総数を減らすことについて (緑区)</li> <li>選挙人名簿登録の移替えの延期を定めることについて</li> <li>最高裁判所裁判官国民審査に付される裁判官の氏名等の掲示場所を定めることについて</li> <li>期日前投票所を定めることについて</li> <li>不在者投票を行う場所を定めることについて</li> <li>在外選挙指定期日前投票所を定めることについて</li> <li>投票所を定めることについて</li> <li>候補者の氏名等の掲示の順序を定めるくじの日時及び場所を定めることについて</li> <li>不在者投票用紙等の公示日前発送開始日を定めることについて</li> <li>開票の日時及び場所を定めることについて</li> <li>開票立会人のくじを行う日時及び場所を定めることについて</li> <li>選挙公報及び審査公報を新聞折込みにより配布することについて</li> <li>指定投票区等を変更することについて (南区)</li> </ul> <p>[定時]</p> <ul style="list-style-type: none"> <li>在外選挙人名簿から抹消することについて (南区)</li> <li>在外選挙人名簿に登録する者を定めることについて</li> <li>裁判員候補者予定者名簿及び検察審査員候補者予定者名簿の調製について</li> </ul> <p>第48回衆議院議員総選挙の概要について</p> <p>* 候補者等の政治活動用ポスター掲示禁止期間開始 (10月22日まで)</p> <p>* 公職の候補者等及び後援団体の寄附禁止強化期間始期 (10月22日まで)</p> <p>* ポスター掲示場の減数協議書・・・緑区 (緑区 市)</p> <p>* 在外投票に係る郵便等投票用投票用紙等の事前発送開始</p>	<p>県選挙管理委員会</p> <p>県警本部・県選管・政令市との打合せ (県委員会主催) 9:30~ 県庁大会議場          県選管・政令市との打合せ (県委員会主催) 10:30~ 県庁大会議場</p>
22	9月30日	土		* ポスター掲示場の設置作業開始	
21	10月1日	日	<p>選挙長等事務説明会 10:00~ 県庁大会議場          市区町村選挙管理委員会選挙係長会議 14:00~ 県庁大会議場</p>	<p>市区町村選挙管理委員会選挙係長会議 14:00~ 県庁大会議場</p>	<p>選挙長等事務説明会 10:00~ 県庁大会議場          市区町村選挙管理委員会選挙係長会議 14:00~ 県庁大会議場</p>

期日前(後)	月日	曜	処理事項 = 国 = 県 = 市 = 委員会 * = その他		備考
			相模原市選挙管理委員会	各区選挙管理委員会	
20	10月2日	月	政党説明会 10:00~ 県庁大会議場		政党説明会 13:30~ 県庁大会議場 県選挙管理委員会
19	10月3日	火	立候補予定者事前説明会 10:00~ 県庁大会議場 第1次物品受領(期日前・不在者投票関係、 小選挙区立候補関係)(県 市・区) * 市区事務局打合せ * 市内4警察署との打合せ 15:00~ 第3委員会室	第1次物品受領(期日前・不在者投票関係) (県 市・区) 市内4警察署との打合せ 15:00~ 第3委員会室	立候補予定者事前 説明会 10:00~ 県庁大会議場 第1次物品配送(期 日前・不在者投票関 係、小選挙区立候補関 係)
18	10月4日	水	指定病院等における不在者投票事務説明会 14:30~ 横浜市教育会館 立候補届出事前審査開始(12月1日まで) * ポスター掲示場設置場所等便宜供与開始 * 選挙公報及び審査公報の配布の特例に関する 届出について 期日前投票管理者事務説明会14:00~ あじさい会館ホール	指定病院等における不在者投票事務説明会 14:30~ 横浜市教育会館 期日前投票管理者事務説明会14:00~ あじさい会館ホール	指定病院等における 不在者投票事務 説明会 14:30~ 横浜市教育会館
17	10月5日	木	市区町村選挙管理委員会委員長・ 書記長会議 14:00~ 県庁議会大会議室 報道機関向け説明会 13:30~  期日前投票管理システム操作研修(1日目) 11:00~ 13:20~ 14:40~ 16:00~ 市民会館第1中会議室	市区町村選挙管理委員会委員長・ 書記長会議 14:00~ 県庁議会大会議室 期日前投票管理システム操作研修(1日目) 11:00~ 13:20~ 14:40~ 16:00~ 市民会館第1中会議室	市区町村選挙管理 委員会委員長・ 書記長会議 14:00~ 県庁議会大会議室
16	10月6日	金	期日前投票管理システム操作研修(2日目) 9:10~ 10:20~ 市民会館第1中会議室 第1回投・開票速報リハーサル (8:30~16:30)	不在者投票用封筒類受領(県 市・区) 期日前投票管理システム操作研修(2日目) 9:10~ 10:20~ 市民会館第1中会議室 委員会【選挙時】 ・期日前投票所の投票管理者及び同職務代理 者を選任することについて ・期日前投票所の投票立会人を選任すること について ・在外選挙人名簿から抹消することについて (中央区・南区) ・在外選挙人名簿に登録する者を定めること について(中央区・南区)	第1回投・開票速報 リハーサル (8:30~16:30)
15	10月7日	土			
14	10月8日	日	期日前用投票用紙等受領(県 市・区) 立候補予定者名簿の送信	期日前用投票用紙等受領(県 市・区)	期日前用投票用紙 等配送
13	10月9日	月	<b>選挙時登録基準日・登録日</b>		
			立候補予定者名簿の記載事項の相互確認 (市 県) 立候補届出受理リハーサル(神奈川県 第14区) 17:30~ 市立産業会館多目的ホール 委員会 【選挙時】 ・地方自治法及び市町村の合併の特例に関 する法律に基づく50分の1の数について ・地方自治法及び地方教育行政の組織及び 運営に関する法律に基づく選挙権を有する 者の総数の40万を超える数に6分の1 (80万を超える部分については8分の 1)を乗じて得た数と40万に3分の1を 乗じて得た数とを合算して得た数について ・地方自治法に基づく3分の1の数について ・市町村の合併の特例に関する法律に基づく 6分の1の数について	立候補届出受理リハーサル(神奈川県 第14区) 17:30~ 市立産業会館多目的ホール 委員会 【選挙時】 ・選挙人名簿から抹消することについて ・選挙人名簿に登録する者を定めること について ・在外選挙人名簿に登録する者を定めるこ とについて(南区) ・投票管理者及び同職務代理者を選任する ことについて ・投票立会人を選任することについて ・期日前投票所の投票管理者職務代理者の 選任替えについて(南区)	立候補予定者名簿 の記載事項の相互 確認 (市 県)

期日前(後)	月日	曜	処理事項		備考
			= 国 = 県 = 市 = 委員会 * = その他		
			相模原市選挙管理委員会	各区選挙管理委員会	
13	10月9日	月	<p>選挙長案件【選挙時】</p> <ul style="list-style-type: none"> <li>・選挙長の執務場所を定めることについて</li> <li>・選挙会の日時及び場所を定めることについて</li> <li>・選挙立会人のくじを行う日時及び場所を定めることについて</li> </ul> <p>* 選挙人名簿登録者数の報告(区 市 県)</p>	<p>* 選挙人名簿登録者数の報告(区 市 県)</p> <p>* 不在者投票用紙等の公示日前発送開始</p>	
12	10月10日	火	<b>選挙期日の公示日・国民審査期日の告示日</b>		県選挙管理委員会
			<p>* 立候補届出(神奈川県第14区)の受理 会場...市立産業会館多目的ホール</p> <p>* 選挙公報掲載申請の受理</p> <p>* 選挙人名簿登録者数及び在外選挙人名簿登録者数の報告(区 市 県)</p> <p>* 投票所入場整理券郵便局持込日</p> <p>* 選挙のお知らせ発行日</p> <p>* 候補者氏名等の記載された政党等の政治活動用ポスター撤去期限</p> <p>* 立候補届出状況の速報(市 県)</p> <p>* 選挙事務所設置(異動)届の報告(市 県)</p> <p>* 出納責任者(異動)届の報告(市 県)</p> <p>* 報酬を支給する者の届出の報告(市 県)</p> <p>* 候補者確定報告(市 県)</p> <p>* 選挙立会人届出受理開始</p>	<p>委員会【選挙時】</p> <ul style="list-style-type: none"> <li>・ポスター掲示場を設置する場所を変更することについて(緑区)</li> <li>・候補者の氏名等の掲示の順序を定めるくじの施行について</li> <li>・期日前投票所の投票管理者職務代理者の選任替えについて(中央区)</li> <li>・期日前投票所の投票管理者の選任替えについて(南区)</li> </ul> <p>* 諸届出等の受理開始</p> <p>* 選挙人名簿登録者数及び在外選挙人名簿登録者数の報告(区 市 県)</p> <p>* 投票所入場整理券郵便局持込日</p> <p>* 選挙人名簿の閲覧、選挙人名簿の異議の申出受理</p> <p>* 在外選挙人名簿の閲覧、在外選挙人名簿の異議の申出受理</p> <p>* 在外選挙人名簿の登録停止(選挙期日まで)</p> <p>* 選挙人名簿抄本の閲覧停止(10月27日まで)</p> <p>* 在外選挙人名簿抄本の閲覧停止(10月27日まで)</p> <p>* 開票立会人届出受理開始</p>	
11	10月11日	水	<p>開票事務説明会(小選挙区・比例代表)</p> <p>10:00~ あじさい会館ホール</p>	<p>開票事務説明会(小選挙区・比例代表)</p> <p>10:00~ あじさい会館ホール</p> <p>* 期日前投票・不在者投票の開始</p>	
10	10月12日	木	<p>* 立候補届出(神奈川県第14区)の告示</p> <p>当日投票受付管理システム操作研修</p> <p>9:30~ 緑区(第1~46投票区)</p> <p>13:00~ 緑区(第47~54投票区)、中央区</p> <p>15:10~ 南区</p> <p>あじさい会館第1展示室</p>	<p>当日投票受付管理システム操作研修</p> <p>9:30~ 緑区(第1~46投票区)</p> <p>13:00~ 緑区(第47~54投票区)、中央区</p> <p>15:10~ 南区</p> <p>あじさい会館第1展示室</p> <p>* 公営施設使用の個人演説会等開始</p>	<p>比例代表選挙の名簿 取下げ・補充期限 立候補届出の告示</p>



期日前(後)	月日	曜	処理事項		備考
			= 国 = 県 = 市 = 委員会 * = その他		
			相模原市選挙管理委員会	各区選挙管理委員会	
9	10月13日	金	第2次・第3次物品受領（国民審査期日前・不在者投票用紙、諸用紙(1)） 最高裁判所裁判官氏名揭示受領 投票速報班説明会 14:00～ 総合学習センターセミナールーム 開票事務説明会【庶務係】10:00～ 総合学習センターセミナールーム	第2次・第3次物品受領（国民審査期日前・不在者投票用紙、諸用紙(1)） 最高裁判所裁判官氏名揭示受領 投票速報班説明会 14:00～ 総合学習センターセミナールーム 開票事務説明会【庶務係】10:00～ 総合学習センターセミナールーム * 明るい選挙推進協議会委員による啓発（緑区）	第2次・第3次物品配送（国民審査期日前・不在者投票用紙、諸用紙(1)） 最高裁判所裁判官氏名揭示配送
8	10月14日	土	入場整理券郵送完了見込み日	* 明るい選挙推進協議会委員による街頭啓発	
7	10月15日	日		期日前投票の中間状況等報告（第1回）（区 市） * 明るい選挙推進協議会委員による街頭啓発（緑区・南区）	期日前投票の中間状況等報告（第1回）
6	10月16日	月	期日前投票の中間状況等報告（第1回）（市 県） 投票事務説明会（全投票所） 9:45～ 市民会館ホール 開票事務説明会【開票速報係】9:30～ 総合学習センターセミナールーム 開票事務説明会【総括主任】（緑区） 10:30～ 総合学習センターセミナールーム 開票事務説明会【審査係】（国民審査） 14:00～ 職員会館検診室 1  * 選挙公報・審査公報受領（県 市）	投票事務説明会（全投票所） 9:45～ 市民会館ホール 開票事務説明会【総括主任】（緑区） 10:30～ 総合学習センターセミナールーム 開票事務説明会【審査係】（国民審査） 14:00～ 職員会館検診室 1 * 選挙公報・審査公報受領（県 市 区）	期日前投票の中間状況等受信（第1回）
5	10月17日	火	開票事務説明会【開票会場係】10:00～ 総合学習センター小会議室2 開票事務説明会（国民審査）14:00～ 市民会館第1大会議室	第1回投・開票速報リハーサル（県 9:00～12:00） 開票事務説明会【開票会場係】10:00～ 総合学習センター小会議室2 開票事務説明会（国民審査）14:00～ 市民会館第1大会議室	第1回投・開票速報リハーサル（県 9:00～12:00）
4	10月18日	水	開票事務説明会【審査第1・第2係】（小選挙区・比例代表） 10:00～市民会館第1大会議室  * 投票日用投票用紙受領 * 点字候補者名簿等受領 * 第14区選挙区選挙公報新聞折込み	開票事務説明会【審査係第1・第2係】（小選挙区・比例代表） 10:00～市民会館第1大会議室 開票事務説明会【総括主任】（中央区）13:00～ 市民会館第3中会議室 （南区）15:00～ 市民会館第3中会議室  * 投票日用投票用紙受領 * 点字候補者名簿等受領 * 第14区選挙区選挙公報新聞折込み * 郵便等による不在者投票の投票用紙等の請求期限 * 郵便等による在外投票に係る投票用紙等の交付請求期限、請求在外選挙人あて郵送期限	

期日前(後)	月日	曜	処理事項		備考
			= 国 = 県 = 市 = 委員会 * = その他		
			相模原市選挙管理委員会	各区選挙管理委員会	
3	10月19日	木	<ul style="list-style-type: none"> <li>* 第16区選挙区選挙公報新聞折込み</li> <li>* 選挙立会人届出最終日</li> <li>* 選挙区の補充立候補最終日</li> <li>* 投票所へ物品送付(投票箱・記載台等)</li> <li>* 政党名等掲示受領</li> <li>開票事務説明会【得票計算係】10:00～第3委員会室</li> </ul>	委員会【選挙時】 <ul style="list-style-type: none"> <li>・開票立会人を選任することについて</li> <li>・在外選挙人名簿から抹消することについて(緑区・中央区)</li> <li>・投票管理者の選任替えについて(緑区・南区)</li> <li>・投票立会人の選任替えについて</li> <li>・期日前投票所の投票管理者職務代理者の選任替えについて(南区)</li> <li>・選挙人名簿の補正登録について(中央区・南区)</li> <li>・専決処分の承認について(緑区)2件</li> </ul> 開票事務説明会【得票計算係】10:00～第3委員会室 <ul style="list-style-type: none"> <li>* 第16区選挙区選挙公報新聞折込み</li> <li>* 公営施設使用の個人演説会等開催申出の受付最終日</li> <li>* 投票立会人への参会通知期限</li> <li>* 開票立会人届出最終日</li> <li>* 開票立会人への参会通知</li> <li>* 開票管理者へ開票立会人の氏名等の通知</li> <li>* 投票所へ物品送付(消耗品等)</li> <li>* 政党名等掲示受領</li> </ul>	
2	10月20日	金	投・開票速報送信テスト	投・開票速報送信テスト 期日前投票の中間状況等報告(第2回) (区市) 開票立会人説明会 <ul style="list-style-type: none"> <li>・緑区第1・第2開票区 19:00～ 緑区合同庁舎集団指導室</li> <li>・中央区開票区 18:00～ 市役所本館2階第1特別会議室</li> <li>・南区第1・第2開票区 18:00～ 南区合同庁舎4階会議室2</li> </ul> <ul style="list-style-type: none"> <li>* 明るい選挙推進協議会委員による街頭啓発(緑区)</li> <li>* 投票物品交付(3区合同) 9:00～ 市役所第2別館第3委員会室</li> </ul>	投・開票速報送信テスト
1	10月21日	土	投・開票速報送信テスト 期日前投票の中間状況等報告(第2回) (市県)	投・開票速報送信テスト 期日前投票の中間状況等報告(最終) (区市) 委員会【選挙時】 <ul style="list-style-type: none"> <li>・選挙人名簿から抹消することについて</li> <li>・投票管理者の選任替えについて(緑区)</li> <li>・在外選挙人名簿から抹消することについて(緑区・南区)</li> </ul> <ul style="list-style-type: none"> <li>* 公営施設使用の個人演説会等の最終日</li> <li>* 期日前投票・不在者投票・在外帰国投票の最終日</li> </ul>	投・開票速報送信テスト 期日前投票の中間状況等受信 (第2回)
0	10月22日	日	<div style="border: 1px solid black; padding: 5px; text-align: center; margin-bottom: 10px;">投票日(選挙期日)・開票日</div> 期日前投票の中間状況等報告(最終) (市県) 投・開票速報(市県)	<ul style="list-style-type: none"> <li>* 不在者投票を指定投票区の投票管理者へ送致</li> <li>* 在外投票を指定在外選挙投票区の投票管理者へ送致</li> <li>* 投票用紙及び選挙人名簿の抄本等を投票管理者に送付</li> <li>* 投票箱等を開票管理者へ送致</li> <li>* 開票               <ul style="list-style-type: none"> <li>緑区：北総合体育館 21:15～</li> <li>中央区：総合体育館中体育室 21:00～</li> <li>南区：総合体育館大体育室 21:00～</li> </ul> </li> </ul>	期日前投票の中間状況等受信(最終) 投・開票速報(市県)

期 日 前 ( 後 )	月 日	曜	処理事項 = 国 = 県 = 市 = 委員会 * = その他		備考
			相模原市選挙管理委員会	各区選挙管理委員会	
(1)	10月23日	月	開票結果報告書受領、点検、送致 (区 市 県) * 小選挙区選挙、比例代表選挙及び国民審査の 開票結果報告、小選挙区選挙の選挙会資料受 領	* 選挙長へ開票結果報告書送致(区 市) * ポスター掲示場の撤去開始	開票結果報告書 受領、点検、送致 (区 市 県)
(2)	10月24日	火	委員会【臨時】10:00~ ・第48回衆議院議員総選挙の結果について 選挙会(神奈川第14区選挙区)11:00~ 市役所会議室棟第3会議室		県選挙管理委員会
(3)	10月25日	水			当選告知 (小選挙区) 当選人決定告示 (小選挙区) 当選証書付与 (小選挙区)
(4)	10月26日	火			選挙区選挙長事務 書類の引継ぎ (市 県)
(5)	10月27日	月			第1回選挙運動費用 収支報告書提出期限
(6)	10月28日	火			選挙訴訟提起期限
(7)	10月29日	金			当選訴訟提起期限
(8)	10月30日	月			供託物返還・没収 開始
(15)	11月6日	月	選挙区選挙長事務書類の引継ぎ(市 県)		

## 2 候補者数及び選挙人名簿登録者数

### (1) 候補者数及び定数

区分		候補者数	定数	競争率(倍率)
小選挙区	第14区	3	1	3.00
	第16区	3	1	3.00
比 例 代 表		8政党(105人)	22	-

### (2) 年度別選挙人名簿登録者数(9月1日定時登録)

年	区分		男	女	計	前年比(%)
	平成	22	緑 区	71,019	68,926	139,945
中央区			107,714	102,808	210,522	-
南区			110,391	110,274	220,665	-
市 計			289,124	282,008	571,132	100.63
23		緑 区	71,752	69,771	141,523	-
		中央区	107,622	103,343	210,965	-
		南区	110,701	110,967	221,668	-
		市 計	290,075	284,081	574,156	100.53
24		緑 区	71,890	69,944	141,834	-
		中央区	107,761	103,957	211,718	-
		南区	110,940	111,402	222,342	-
		市 計	290,591	285,303	575,894	100.30
25		緑 区	71,788	69,895	141,683	-
		中央区	108,132	104,554	212,686	-
		南区	111,169	112,109	223,278	-
		市 計	291,089	286,558	577,647	100.30
26		緑 区	71,509	69,822	141,331	-
		中央区	109,160	105,765	214,925	-
		南区	111,735	112,925	224,660	-
		市 計	292,404	288,512	580,916	100.57
27		緑 区	71,543	69,852	141,395	-
		中央区	109,736	106,564	216,300	-
		南区	111,684	113,362	225,046	-
		市 計	292,963	289,778	582,741	100.31
28		緑 区	73,261	71,376	144,637	-
		中央区	113,154	110,143	223,297	-
		南区	114,521	116,142	230,663	-
		市 計	300,936	297,661	598,597	102.72
29	緑 区	73,027	71,147	144,174	-	
	中央区	113,526	110,714	224,240	-	
	南区	114,629	116,439	231,068	-	
	市 計	301,182	298,300	599,482	100.15	

(3) 選挙別選挙人名簿登録者数(選挙時登録)

基準日	区分		男		女		計		前回比 (%)	備考
	男	女	男	女	計	計				
平成	21.8.17	14区	219,673	14区	211,913	14区	431,586	-	平成21年8月30日執行 衆議院議員総選挙	
		16区	68,822	16区	68,411	16区	137,233			
		合計	288,495	合計	280,324	合計	568,819			
	21.10.7		288,670		280,592		569,262	100.08	平成21年10月25日執行 参議院神奈川県選出議員 補欠選挙	
	22.6.23		289,713		281,986		571,699	100.43	平成22年7月11日執行 参議院議員通常選挙	
	23.3.31	緑区	71,551	緑区	69,555	緑区	141,106	-	平成23年4月10日執行 神奈川県知事・県議会議員選挙 相模原市長・市議会議員選挙	
		中央区	107,644	中央区	103,123	中央区	210,767	-		
		南区	110,510	南区	110,628	南区	221,138	-		
		合計	289,705	合計	283,306	合計	573,011	100.23		
	24.12.3	緑区	42,595	緑区	40,935	緑区	83,530	-	平成24年12月16日執行 衆議院議員総選挙	
		中央区	107,970	中央区	104,257	中央区	212,227	-		
		南区	71,692	南区	71,967	南区	143,659	-		
		14区計	222,257	14区計	217,159	14区計	439,416	-		
		緑区	29,351	緑区	29,112	緑区	58,463	-		
		南区	39,376	南区	39,564	南区	78,940	-		
		16区計	68,727	16区計	68,676	16区計	137,403	-		
		合計	290,984	合計	285,835	合計	576,819	100.66		
	25.7.3	緑区	72,184	緑区	70,184	緑区	142,368	-	平成25年7月21日執行 参議院議員通常選挙	
		中央区	108,544	中央区	104,808	中央区	213,352	-		
		南区	111,711	南区	112,467	南区	224,178	-		
		合計	292,439	合計	287,459	合計	579,898	100.53		
	26.12.1	緑区	42,567	緑区	41,124	緑区	83,691	-	平成26年12月14日執行 衆議院議員総選挙	
		中央区	109,460	中央区	106,087	中央区	215,547	-		
		南区	72,307	南区	73,314	南区	145,621	-		
		14区計	224,334	14区計	220,525	14区計	444,859	-		
		緑区	29,006	緑区	28,739	緑区	57,745	-		
		南区	39,480	南区	39,802	南区	79,282	-		
		16区計	68,486	16区計	68,541	16区計	137,027	-		
	合計	292,820	合計	289,066	合計	581,886	100.34			
27.4.2	緑区	71,494	緑区	69,748	緑区	141,242	-	平成27年4月12日執行 神奈川県知事・県議会議員選挙 相模原市長・市議会議員選挙		
	中央区	109,494	中央区	106,271	中央区	215,765	-			
	南区	111,546	南区	113,081	南区	224,627	-			
	合計	292,534	合計	289,100	合計	581,634	99.96			
28.6.21	緑区	73,292	緑区	71,397	緑区	144,689	-	平成28年7月10日執行 参議院議員通常選挙		
	中央区	113,125	中央区	110,022	中央区	223,147	-			
	南区	114,631	南区	116,121	南区	230,752	-			
	合計	301,048	合計	297,540	合計	598,588	102.91			
29.10.9	緑区	44,111	緑区	42,530	緑区	86,641	-	平成29年10月22日執行 衆議院議員総選挙		
	中央区	113,579	中央区	110,719	中央区	224,298	-			
	南区	71,371	南区	72,789	南区	144,160	-			
	14区計	229,061	14区計	226,038	14区計	455,099	-			
	緑区	28,916	緑区	28,638	緑区	57,554	-			
	南区	43,261	南区	43,683	南区	86,944	-			
	16区計	72,177	16区計	72,321	16区計	144,498	-			
	合計	301,238	合計	298,359	合計	599,597	100.17			

(4) 年齢別選挙人名簿登録者数

平成29年10月9日現在

年齢	居住年数		3年未満			3年～5年未満			5年～10年未満			10年以上			合計		
	男	女	計	男	女	計	男	女	計	男	女	計	男	女	計		
18～19歳	539	547	1,086	99	121	220	326	300	626	6102	5723	11,825	7,066	6,691	13,757		
20～24歳	3,825	4,036	7,861	803	786	1,589	710	693	1,403	13,591	12,920	26,511	18,929	18,435	37,364		
25～29歳	5,389	4,809	10,198	2,249	2,113	4,362	1,899	1,892	3,791	9,611	9,229	18,840	19,148	18,043	37,191		
30～34歳	4,670	4,056	8,726	2,718	2,503	5,221	4,317	4,261	8,578	9,700	8,555	18,255	21,405	19,375	40,780		
35～39歳	3,374	2,629	6,003	2,321	2,084	4,405	5,494	5,322	10,816	13,155	11,863	25,018	24,344	21,898	46,242		
40～44歳	2,462	1,835	4,297	1,872	1,536	3,408	5,010	4,355	9,365	20,685	18,931	39,616	30,029	26,657	56,686		
45～49歳	1,940	1,275	3,215	1,344	962	2,306	3,594	2,906	6,500	24,913	23,066	47,979	31,791	28,209	60,000		
50～54歳	1,341	941	2,282	834	636	1,470	2,193	1,498	3,691	21,990	20,464	42,454	26,358	23,539	49,897		
55～59歳	952	653	1,605	588	453	1,041	1,464	1,029	2,493	18,195	17,437	35,632	21,199	19,572	40,771		
60～64歳	774	511	1,285	545	403	948	1,096	925	2,021	17,442	17,438	34,880	19,857	19,277	39,134		
65～69歳	619	564	1,183	511	433	944	1,330	1,083	2,413	22,666	24,853	47,519	25,126	26,933	52,059		
70～74歳	399	417	816	324	332	656	819	748	1,567	19,055	22,006	41,061	20,597	23,503	44,100		
75～79歳	286	394	680	194	255	449	483	597	1,080	17,022	18,401	35,423	17,985	19,647	37,632		
80歳以上	409	1,039	1,448	252	636	888	457	1,163	1,620	16,286	23,742	40,028	17,404	26,580	43,984		
合計	26,979	23,706	50,685	14,654	13,253	27,907	29,192	26,772	55,964	230,413	234,628	465,041	301,238	298,359	599,597		

(5) 年齢別選挙人名簿登録者数グラフ

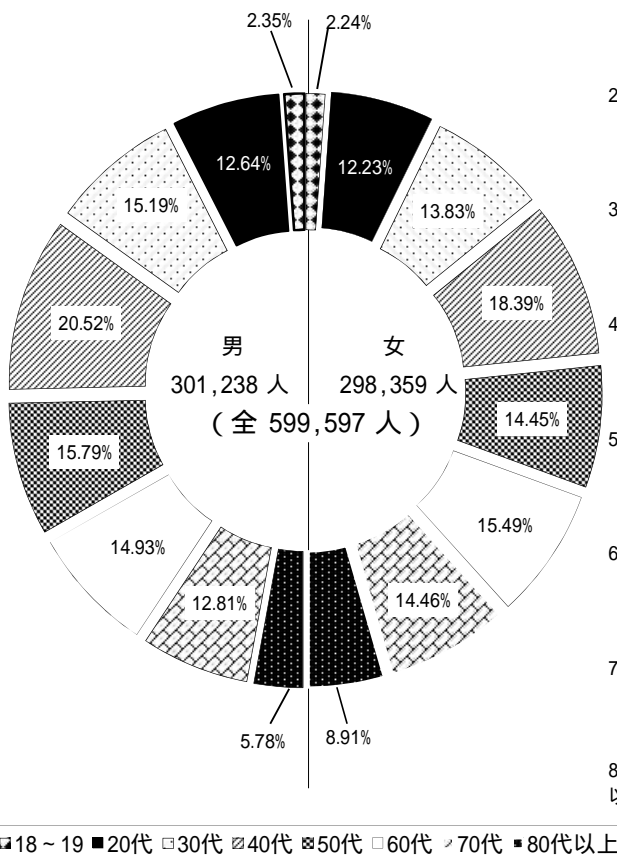

(6) 居住年数別グラフ

(%)

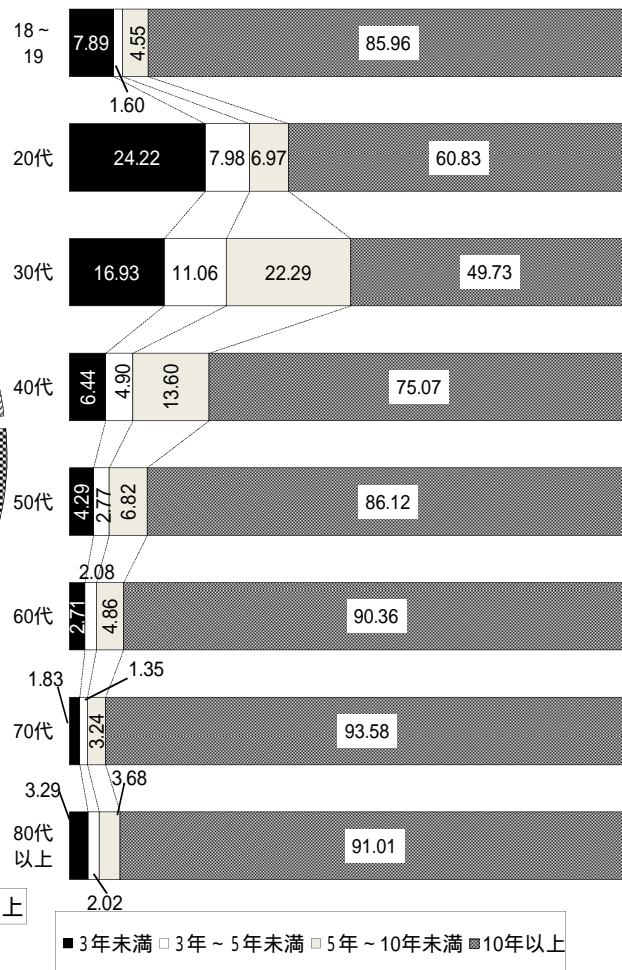

### 3 投票

(1) 選挙区及び開票区別投票に関する調

選挙区	開票区	区分	性別	選挙の別	選挙当日の有権者数	投票者数	棄権者数	投票率(%)	棄権率(%)
第14区選挙区	緑区第1開票区	男	小選挙区	43,934	22,390	21,544	50.96	49.04	
			比例代表		22,385	21,549	50.95	49.05	
			国民審査		43,910	22,303	21,607	50.79	49.21
		女	小選挙区	42,419	21,421	20,998	50.50	49.50	
			比例代表		21,421	20,998	50.50	49.50	
			国民審査		42,381	21,375	21,006	50.44	49.56
		計	小選挙区	86,353	43,811	42,542	50.73	49.27	
			比例代表		43,806	42,547	50.73	49.27	
			国民審査		86,291	43,678	42,613	50.62	49.38
	中央区開票区	男	小選挙区	113,189	56,484	56,705	49.90	50.10	
			比例代表		56,479	56,710	49.90	50.10	
			国民審査		113,112	56,172	56,940	49.66	50.34
		女	小選挙区	110,464	55,157	55,307	49.93	50.07	
			比例代表		55,158	55,306	49.93	50.07	
			国民審査		110,375	54,898	55,477	49.74	50.26
		計	小選挙区	223,653	111,641	112,012	49.92	50.08	
			比例代表		111,637	112,016	49.92	50.08	
			国民審査		223,487	111,070	112,417	49.70	50.30
	南区第1開票区	男	小選挙区	71,228	39,449	31,779	55.38	44.62	
			比例代表		39,447	31,781	55.38	44.62	
			国民審査		71,070	39,179	31,891	55.13	44.87
		女	小選挙区	72,578	39,412	33,166	54.30	45.70	
			比例代表		39,417	33,161	54.31	45.69	
			国民審査		72,449	39,222	33,227	54.14	45.86
計		小選挙区	143,806	78,861	64,945	54.84	45.16		
		比例代表		78,864	64,942	54.84	45.16		
		国民審査		143,519	78,401	65,118	54.63	45.37	
第16区選挙区	緑区第2開票区	男	小選挙区	28,845	16,087	12,758	55.77	44.23	
			比例代表		16,087	12,758	55.77	44.23	
			国民審査		28,821	16,003	12,818	55.53	44.47
		女	小選挙区	28,592	15,880	12,712	55.54	44.46	
			比例代表		15,880	12,712	55.54	44.46	
			国民審査		28,565	15,828	12,737	55.41	44.59
		計	小選挙区	57,437	31,967	25,470	55.66	44.34	
			比例代表		31,967	25,470	55.66	44.34	
			国民審査		57,386	31,831	25,555	55.47	44.53
	南区第2開票区	男	小選挙区	43,095	22,146	20,949	51.39	48.61	
			比例代表		22,147	20,948	51.39	48.61	
			国民審査		43,059	21,987	21,072	51.06	48.94
		女	小選挙区	43,588	22,211	21,377	50.96	49.04	
			比例代表		22,210	21,378	50.95	49.05	
			国民審査		43,529	22,103	21,426	50.78	49.22
		計	小選挙区	86,683	44,357	42,326	51.17	48.83	
			比例代表		44,357	42,326	51.17	48.83	
			国民審査		86,588	44,090	42,498	50.92	49.08
合計	男	小選挙区	300,291	156,556	143,735	52.13	47.87		
		比例代表		156,545	143,746	52.13	47.87		
		国民審査		299,972	155,644	144,328	51.89	48.11	
	女	小選挙区	297,641	154,081	143,560	51.77	48.23		
		比例代表		154,086	143,555	51.77	48.23		
		国民審査		297,299	153,426	143,873	51.61	48.39	
	計	小選挙区	597,932	310,637	287,295	51.95	48.05		
		比例代表		310,631	287,301	51.95	48.05		
		国民審査		597,271	309,070	288,201	51.75	48.25	

小選挙区と比例代表については在外投票を含む。

(第14区選挙区市計：選挙当日の有権者数 453,812人 投票率 51.63%)

(第16区選挙区市計：選挙当日の有権者数 144,120人 投票率 52.96%)

(第16区選挙区全体：選挙当日の有権者数 432,822人 投票率 53.41%)

(2) 選挙執行状況(市計)

選挙執行年月日	選挙別	選挙当日の有権者			投票者数			投票率(%)		
		男	女	計	男	女	計	男	女	計
8.10.20	小選挙区	230,384	216,586	446,970	117,749	113,304	231,053	51.11	52.31	51.69
	比例代表				117,710	113,265	230,975	51.09	52.30	51.68
12.6.25	小選挙区	241,487	229,958	471,445	138,310	134,070	272,380	57.27	58.30	57.78
	比例代表				241,706	230,106	471,812	138,391	134,152	272,543
15.11.9	小選挙区	249,551	239,095	488,646	136,515	133,050	269,565	54.70	55.65	55.17
	比例代表				249,832	239,311	489,143	136,533	133,076	269,609
17.9.11	小選挙区	252,204	242,993	495,197	161,221	159,963	321,184	63.92	65.83	64.86
	比例代表				252,505	243,240	495,745	161,291	160,011	321,302
21.8.30	小選挙区	287,268	279,458	566,726	193,276	189,444	382,720	67.28	67.79	67.53
	比例代表				193,243	189,429	382,672	67.27	67.78	67.52
24.12.16	小選挙区	289,715	284,818	574,533	172,512	168,058	340,570	59.55	59.01	59.28
	比例代表				172,495	168,059	340,554	59.54	59.01	59.27
26.12.14	小選挙区	292,071	288,600	580,671	158,765	154,040	312,805	54.36	53.37	53.87
	比例代表				158,753	154,050	312,803	54.35	53.38	53.87
29.10.22	小選挙区	300,291	297,641	597,932	156,556	154,081	310,637	52.13	51.77	51.95
	比例代表				156,545	154,086	310,631	52.13	51.77	51.95

平成12年から比例区については在外投票を含み、平成21年から選挙区・比例区において在外投票を含む。

(3) 選挙別当日有権者数、投票者数、棄権者数及び投票率グラフ(小選挙区:市計)

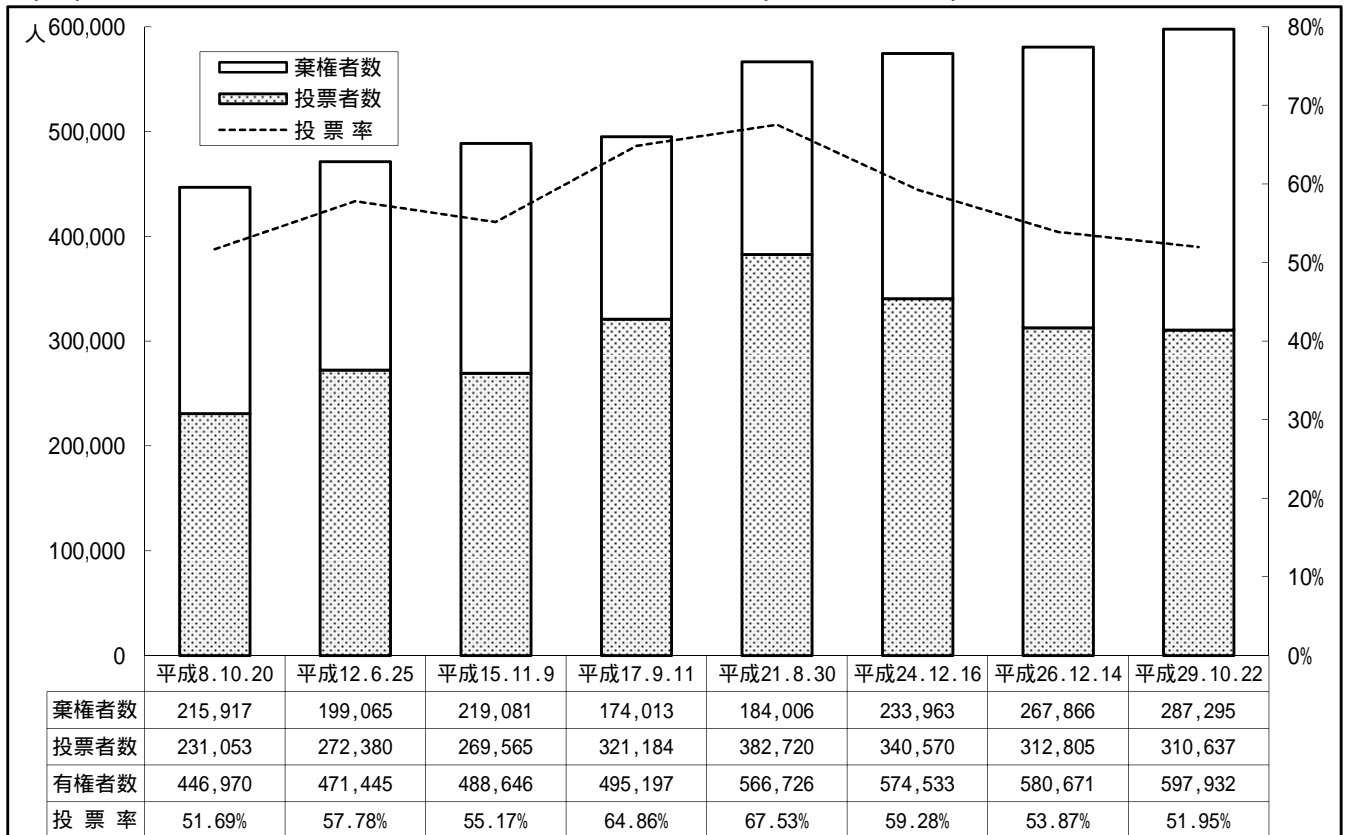



(4) 時間別投票者数及び投票率(小選挙区)

区分	選挙区	開票区	性別	9時	10時	11時	14時	16時	18時	19時30分	確定
投票者数	第14区	緑区第1開票区	男	1,378	2,380	3,989	7,227	10,266	11,951	13,063	22,390
			女	960	1,768	3,204	6,196	9,086	10,659	11,687	21,421
			計	2,338	4,148	7,193	13,423	19,352	22,610	24,750	43,811
		中央区開票区	男	4,724	7,537	12,715	22,865	30,312	35,228	38,293	56,484
			女	3,293	5,553	10,420	20,565	27,571	32,203	35,064	55,157
			計	8,017	13,090	23,135	43,430	57,883	67,431	73,357	111,641
		南区第1開票区	男	2,958	4,854	8,363	15,025	21,192	24,794	27,209	39,449
			女	2,167	3,697	7,034	14,000	20,149	23,729	26,099	39,412
			計	5,125	8,551	15,397	29,025	41,341	48,523	53,308	78,861
	第16区	緑区第2開票区	男	1,137	1,982	3,582	6,256	7,875	8,829	9,436	16,087
			女	794	1,527	3,072	5,666	7,175	8,081	8,662	15,880
			計	1,931	3,509	6,654	11,922	15,050	16,910	18,098	31,967
		南区第2開票区	男	1,692	2,583	4,511	8,200	11,127	12,869	14,035	22,146
			女	1,182	1,871	3,694	7,519	10,410	12,123	13,181	22,211
			計	2,874	4,454	8,205	15,719	21,537	24,992	27,216	44,357
合計	男	11,889	19,336	33,160	59,573	80,772	93,671	102,036	156,556		
	女	8,396	14,416	27,424	53,946	74,391	86,795	94,693	154,081		
	計	20,285	33,752	60,584	113,519	155,163	180,466	196,729	310,637		
投票率(%)	第14区	緑区第1開票区	男	3.14%	5.42%	9.08%	16.45%	23.37%	27.20%	29.73%	50.96%
			女	2.26%	4.17%	7.55%	14.61%	21.42%	25.13%	27.55%	50.50%
			計	2.71%	4.80%	8.33%	15.54%	22.41%	26.18%	28.66%	50.73%
		中央区開票区	男	4.17%	6.66%	11.23%	20.20%	26.78%	31.12%	33.83%	49.90%
			女	2.98%	5.03%	9.43%	18.62%	24.96%	29.15%	31.74%	49.93%
			計	3.58%	5.85%	10.34%	19.42%	25.88%	30.15%	32.80%	49.92%
		南区第1開票区	男	4.15%	6.81%	11.74%	21.09%	29.75%	34.81%	38.20%	55.38%
			女	2.99%	5.09%	9.69%	19.29%	27.76%	32.69%	35.96%	54.30%
			計	3.56%	5.95%	10.71%	20.18%	28.75%	33.74%	37.07%	54.84%
	第16区	緑区第2開票区	男	3.94%	6.87%	12.42%	21.69%	27.30%	30.61%	32.71%	55.77%
			女	2.78%	5.34%	10.74%	19.82%	25.09%	28.26%	30.30%	55.54%
			計	3.36%	6.11%	11.58%	20.76%	26.20%	29.44%	31.51%	55.66%
		南区第2開票区	男	3.93%	5.99%	10.47%	19.03%	25.82%	29.86%	32.57%	51.39%
			女	2.71%	4.29%	8.47%	17.25%	23.88%	27.81%	30.24%	50.96%
			計	3.32%	5.14%	9.47%	18.13%	24.85%	28.83%	31.40%	51.17%
合計	男	3.96%	6.44%	11.04%	19.84%	26.90%	31.19%	33.98%	52.13%		
	女	2.82%	4.84%	9.21%	18.12%	24.99%	29.16%	31.81%	51.77%		
	計	3.39%	5.64%	10.13%	18.99%	25.95%	30.18%	32.90%	51.95%		

( 5 ) 時間別投票率グラフ ( 小選挙区 : 市計 )

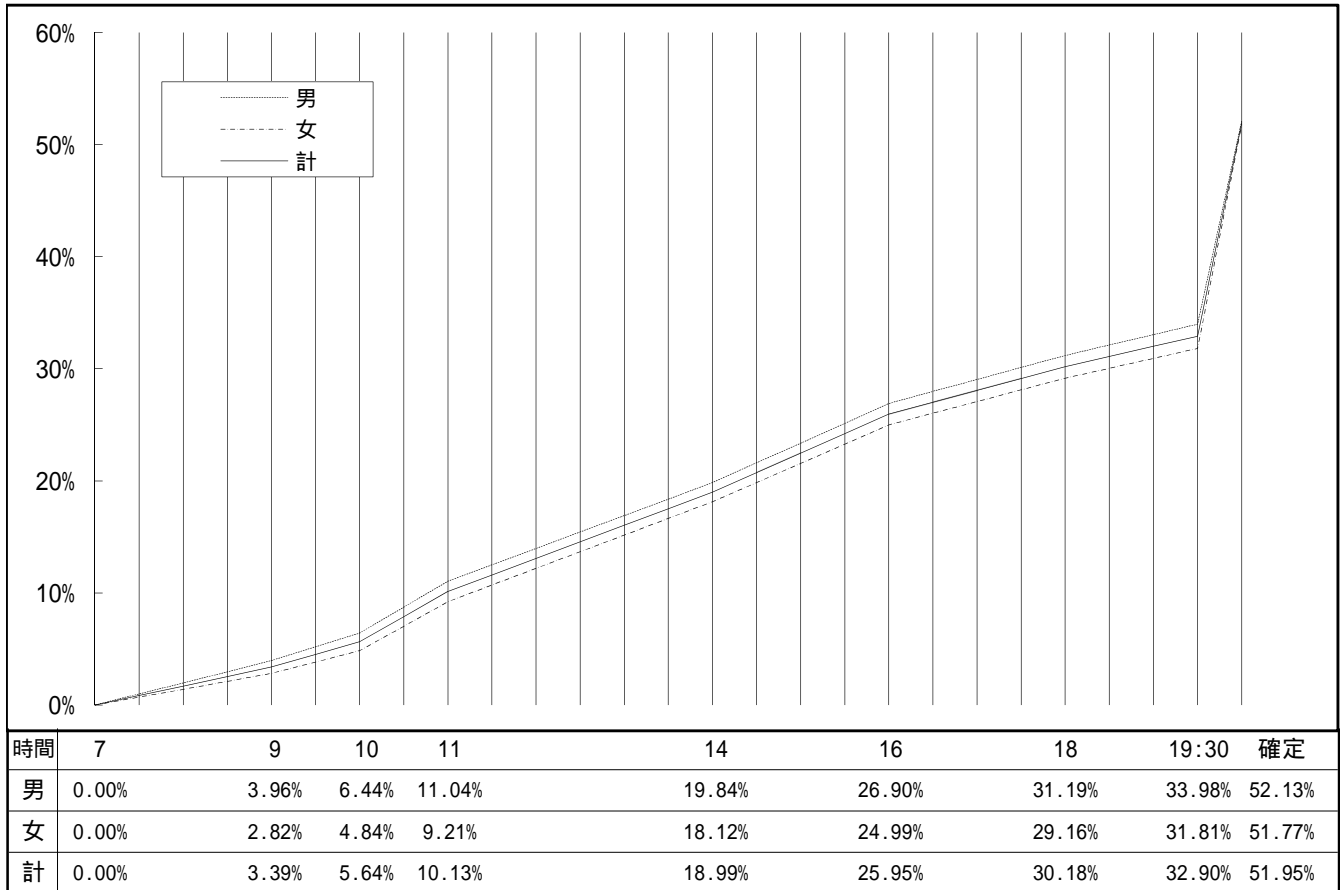

(6) 投票区別投票に関する調

ア 緑区 (上段 - 小選挙区 中段 - 比例代表 下段 - 国民審査 (在外投票は、上段 - 小選挙区 下段 - 比例代表))

投票区	投票所 (所在地)	選挙の別	選挙当日の有権者数			投票者数			投票率(%)			順位
			男	女	計	男	女	計	男	女	計	
在外投票	緑区第1開票区 (第14区)	小選	24	38	62	11	13	24	45.83	34.21	38.71	
		比例				11	12	23	45.83	31.58	37.10	
	緑区第2開票区 (第16区)	小選	24	27	51	6	5	11	25.00	18.52	21.57	
		比例				7	5	12	29.17	18.52	23.53	
1	市立宮上児童館 (緑区東橋本3丁目15番9号)	小選	4,160	3,844	8,004	2,085	1,941	4,026	50.12	50.49	50.30	46
		比例				2,085	1,941	4,026	50.12	50.49	50.30	46
		国審				2,081	1,941	4,022	50.02	50.49	50.25	46
2	市立宮上小学校 屋内運動場 (緑区橋本4丁目11番1号)	小選	2,008	2,039	4,047	1,047	996	2,043	52.14	48.85	50.48	45
		比例				1,047	996	2,043	52.14	48.85	50.48	45
		国審				1,043	996	2,039	51.94	48.85	50.38	45
3	市立旭小学校 屋内運動場 (緑区橋本6丁目15番27号)	小選	4,904	4,665	9,569	2,529	2,407	4,936	51.57	51.60	51.58	41
		比例				2,528	2,407	4,935	51.55	51.60	51.57	41
		国審				2,524	2,402	4,926	51.47	51.49	51.48	40
4	市立橋本こどもセンター (緑区橋本2丁目1番37号)	小選	3,190	3,119	6,309	1,804	1,770	3,574	56.55	56.75	56.65	24
		比例				1,804	1,770	3,574	56.55	56.75	56.65	24
		国審				1,800	1,767	3,567	56.43	56.65	56.54	24
5	市立橋本小学校 屋内運動場 (緑区橋本1丁目12番20号)	小選	4,734	4,525	9,259	2,482	2,322	4,804	52.43	51.31	51.88	39
		比例				2,482	2,322	4,804	52.43	51.31	51.88	39
		国審				2,476	2,319	4,795	52.30	51.25	51.79	39
6	市立当麻田小学校 屋内運動場 (緑区相原1丁目14番1号)	小選	2,657	2,527	5,184	1,488	1,385	2,873	56.00	54.81	55.42	27
		比例				1,487	1,384	2,871	55.97	54.77	55.38	27
		国審				1,485	1,382	2,867	55.89	54.69	55.30	27
7	市立相原小学校 屋内運動場 (緑区相原4丁目13番14号)	小選	2,850	2,781	5,631	1,491	1,436	2,927	52.32	51.64	51.98	37
		比例				1,491	1,436	2,927	52.32	51.64	51.98	37
		国審				1,488	1,431	2,919	52.21	51.46	51.84	38
8	二本松集会所 (緑区二本松4丁目16番4号)	小選	2,225	2,091	4,316	1,146	1,106	2,252	51.51	52.89	52.18	35
		比例				1,145	1,106	2,251	51.46	52.89	52.15	35
		国審				1,141	1,101	2,242	51.28	52.65	51.95	35
9	市立二本松こども センター (緑区二本松2丁目1番1号)	小選	3,606	3,524	7,130	1,795	1,719	3,514	49.78	48.78	49.28	49
		比例				1,795	1,721	3,516	49.78	48.84	49.31	49
		国審				1,787	1,719	3,506	49.56	48.78	49.17	49
10	上九沢集会所 (緑区上九沢4番地19)	小選	2,533	2,690	5,223	1,232	1,269	2,501	48.64	47.17	47.88	52
		比例				1,231	1,270	2,501	48.60	47.21	47.88	52
		国審				1,226	1,268	2,494	48.40	47.14	47.75	52
11	市立大沢小学校 屋内運動場 (緑区大島1566番地)	小選	4,403	4,170	8,573	2,077	1,989	4,066	47.17	47.70	47.43	53
		比例				2,076	1,989	4,065	47.15	47.70	47.42	53
		国審				2,063	1,987	4,050	46.85	47.65	47.24	53
12	常盤自治会館 (緑区大島2230番地4)	小選	2,676	2,572	5,248	1,265	1,192	2,457	47.27	46.35	46.82	54
		比例				1,265	1,191	2,456	47.27	46.31	46.80	54
		国審				1,258	1,188	2,446	47.01	46.19	46.61	54
13	市立作の口小学校 屋内運動場 (緑区下九沢459番地1)	小選	1,307	1,244	2,551	637	603	1,240	48.74	48.47	48.61	51
		比例				637	603	1,240	48.74	48.47	48.61	51
		国審				637	602	1,239	48.74	48.39	48.57	51
14	市立九沢小学校 1階ワークスペース (緑区大島1859番地3)	小選	2,657	2,590	5,247	1,301	1,273	2,574	48.96	49.15	49.06	50
		比例				1,301	1,273	2,574	48.96	49.15	49.06	50
		国審				1,294	1,272	2,566	48.70	49.11	48.90	50
第14区選挙区 緑区第1開票区		小選	43,934	42,419	86,353	22,390	21,421	43,811	50.96	50.50	50.73	
		比例				22,385	21,421	43,806	50.95	50.50	50.73	
		国審				43,910	42,381	86,291	22,303	21,375	43,678	
15	谷ヶ原自治会館 (緑区谷ヶ原1丁目9番20号)	小選	930	931	1,861	462	471	933	49.68	50.59	50.13	48
		比例				462	471	933	49.68	50.59	50.13	48
		国審				462	470	932	49.68	50.48	50.08	47
16	市立城山公民館 大会議室 (緑区久保沢1丁目3番1号)	小選	2,051	2,142	4,193	1,036	1,072	2,108	50.51	50.05	50.27	47
		比例				1,036	1,072	2,108	50.51	50.05	50.27	47
		国審				1,030	1,069	2,099	50.22	49.91	50.06	48

投票区	投票所 (所在地)	選挙の別	選挙当日の有権者数			投票者数			投票率(%)			順位
			男	女	計	男	女	計	男	女	計	
17	原宿自治会館 (緑区原宿4丁目1番1号)	小選				1,372	1,313	2,685	52.53	51.03	51.78	40
		比例	2,612	2,573	5,185	1,372	1,313	2,685	52.53	51.03	51.78	40
		国審				1,363	1,306	2,669	52.18	50.76	51.48	41
18	町屋自治会館 (緑区町屋4丁目27番14号)	小選				1,056	1,053	2,109	51.01	51.57	51.29	43
		比例	2,070	2,042	4,112	1,056	1,053	2,109	51.01	51.57	51.29	43
		国審				1,048	1,050	2,098	50.63	51.42	51.02	43
19	城北センター (緑区広田15番11号)	小選				224	211	435	54.37	54.95	54.65	30
		比例	412	384	796	224	211	435	54.37	54.95	54.65	30
		国審				222	210	432	53.88	54.69	54.27	30
20	中沢自治会館 (緑区中沢573番地)	小選				228	224	452	57.14	59.57	58.32	17
		比例	399	376	775	228	224	452	57.14	59.57	58.32	17
		国審				228	224	452	57.14	59.57	58.32	17
21	小倉自治会館 (緑区小倉525番地)	小選				176	169	345	65.92	66.80	66.35	4
		比例	267	253	520	176	169	345	65.92	66.80	66.35	4
		国審				175	168	343	65.54	66.40	65.96	4
22	葉山島センター (緑区葉山島359番地)	小選				96	94	190	65.75	60.65	63.12	8
		比例	146	155	301	96	94	190	65.75	60.65	63.12	8
		国審				96	94	190	65.75	60.65	63.12	7
23	若葉台会館 (緑区若葉台4丁目1番地5)	小選				734	765	1,499	72.03	73.00	72.52	2
		比例	1,019	1,048	2,067	734	765	1,499	72.03	73.00	72.52	2
		国審				732	765	1,497	71.84	73.00	72.42	2
24	市立三井地域センター 閲覧室 (緑区三井394番地1)	小選				225	215	440	58.75	59.07	58.90	15
		比例	383	364	747	225	215	440	58.75	59.07	58.90	15
		国審				224	215	439	58.49	59.07	58.77	15
25	名手自治会館 (緑区三井929番地)	小選				43	39	82	55.84	57.35	56.55	25
		比例	77	68	145	43	39	82	55.84	57.35	56.55	25
		国審				43	39	82	55.84	57.35	56.55	23
26	市立小網地域センター 集会所 (緑区太井252番地1)	小選				695	733	1,428	53.38	53.70	53.54	34
		比例	1,302	1,365	2,667	694	733	1,427	53.30	53.70	53.51	34
		国審				691	733	1,424	53.07	53.70	53.39	34
27	津久井保健センター 2階集団指導室 (緑区中野613番地2)	小選				1,011	1,061	2,072	51.09	52.92	52.01	36
		比例	1,979	2,005	3,984	1,011	1,061	2,072	51.09	52.92	52.01	36
		国審				1,011	1,056	2,067	51.09	52.67	51.88	36
28	市立尾崎弔堂記念館 多目的室 (緑区又野691番地)	小選				486	472	958	54.36	53.39	53.88	33
		比例	894	884	1,778	486	472	958	54.36	53.39	53.88	33
		国審				485	469	954	54.25	53.05	53.66	32
29	市立津久井中央地域 センター会合室 (緑区三ヶ木414番地)	小選				655	663	1,318	53.87	56.19	55.01	29
		比例	1,216	1,180	2,396	655	663	1,318	53.87	56.19	55.01	29
		国審				653	659	1,312	53.70	55.85	54.76	29
30	津久井クリーンセンター 管理棟1階会議室 (緑区青山3385番地2)	小選				115	109	224	54.25	59.89	56.85	23
		比例	212	182	394	115	109	224	54.25	59.89	56.85	23
		国審				115	109	224	54.25	59.89	56.85	22
31	市立串川地域センター 多目的ホール (緑区青山1012番地)	小選				513	505	1,018	52.03	51.79	51.91	38
		比例	986	975	1,961	514	505	1,019	52.13	51.79	51.96	38
		国審				512	505	1,017	51.93	51.79	51.86	37
32	市立串川中学校 屋内運動場 (緑区長竹1469番地)	小選				581	563	1,144	54.71	53.11	53.91	31
		比例	1,062	1,060	2,122	581	563	1,144	54.71	53.11	53.91	31
		国審				577	561	1,138	54.33	52.92	53.63	33
33	市立串川ひがし 地域センター多目的室 (緑区根小屋1619番地1)	小選				822	789	1,611	56.42	56.16	56.29	26
		比例	1,457	1,405	2,862	822	789	1,611	56.42	56.16	56.29	26
		国審				818	788	1,606	56.14	56.09	56.11	26
34	市立鳥屋地域センター 講堂 (緑区鳥屋1064番地)	小選				492	446	938	60.97	58.07	59.56	13
		比例	807	768	1,575	492	446	938	60.97	58.07	59.56	13
		国審				488	444	932	60.47	57.81	59.17	13
35	嵐自治会館 (緑区青野原1044番地7)	小選				248	222	470	57.41	56.63	57.04	21
		比例	432	392	824	247	222	469	57.18	56.63	56.92	22
		国審				247	222	469	57.18	56.63	56.92	20

投票区	投票所 (所在地)	選挙の別	選挙当日の有権者数			投票者数			投票率(%)			順位
			男	女	計	男	女	計	男	女	計	
36	長野会館 (緑区青野原2966番地1)	小選	317	290	607	167	145	312	52.68	50.00	51.40	42
		比例				167	145	312	52.68	50.00	51.40	42
		国審				166	144	310	52.37	49.66	51.07	42
37	荒丸会館 (緑区青根476番地9)	小選	39	35	74	27	21	48	69.23	60.00	64.86	5
		比例				27	21	48	69.23	60.00	64.86	5
		国審				27	21	48	69.23	60.00	64.86	5
38	市立青根中学校 屋内運動場 (緑区青根1926番地)	小選	213	249	462	132	145	277	61.97	58.23	59.96	11
		比例				132	145	277	61.97	58.23	59.96	11
		国審				132	144	276	61.97	57.83	59.74	12
39	音久和自治会集会所 (緑区青根2978番地1)	小選	17	26	43	14	18	32	82.35	69.23	74.42	1
		比例				14	18	32	82.35	69.23	74.42	1
		国審				14	18	32	82.35	69.23	74.42	1
40	市立相模湖公民館 コミュニティホール (緑区与瀬1134番地3)	小選	916	991	1,907	583	623	1,206	63.65	62.87	63.24	7
		比例				583	623	1,206	63.65	62.87	63.24	7
		国審				576	623	1,199	62.88	62.87	62.87	8
41	小原集会所 (緑区小原697番地9)	小選	193	171	364	130	112	242	67.36	65.50	66.48	3
		比例				130	112	242	67.36	65.50	66.48	3
		国審				129	112	241	66.84	65.50	66.21	3
42	市立千木良公民館 (緑区千木良991番地1)	小選	824	772	1,596	459	424	883	55.70	54.92	55.33	28
		比例				459	424	883	55.70	54.92	55.33	28
		国審				458	424	882	55.58	54.92	55.26	28
43	市立内郷小学校 屋内運動場 (緑区寸沢嵐833番地)	小選	1,779	1,685	3,464	1,023	958	1,981	57.50	56.85	57.19	20
		比例				1,023	958	1,981	57.50	56.85	57.19	20
		国審				1,015	956	1,971	57.05	56.74	56.90	21
44	シュタイナー学園 吉野校舎屋内運動場 (緑区吉野403番地1)	小選	469	496	965	268	294	562	57.14	59.27	58.24	19
		比例				268	294	562	57.14	59.27	58.24	19
		国審				266	293	559	56.72	59.07	57.93	18
45	市立藤野中央公民館 交流スペース (緑区小淵1992番地)	小選	801	815	1,616	500	483	983	62.42	59.26	60.83	10
		比例				500	483	983	62.42	59.26	60.83	10
		国審				499	481	980	62.30	59.02	60.64	10
46	市立沢井公民館 (緑区澤井936番地)	小選	251	249	500	150	143	293	59.76	57.43	58.60	16
		比例				150	143	293	59.76	57.43	58.60	16
		国審				150	143	293	59.76	57.43	58.60	16
47	篠原の里センター 保育室 (緑区牧野2881番地)	小選	85	84	169	50	51	101	58.82	60.71	59.76	12
		比例				50	51	101	58.82	60.71	59.76	12
		国審				50	51	101	58.82	60.71	59.76	11
48	市立藤野農村環境改善 センター和室会議室 (緑区牧野4232番地)	小選	334	340	674	213	205	418	63.77	60.29	62.02	9
		比例				213	205	418	63.77	60.29	62.02	9
		国審				211	203	414	63.17	59.71	61.42	9
49	市立牧郷体育館 (緑区牧野7029番地)	小選	241	195	436	122	113	235	50.62	57.95	53.90	32
		比例				122	113	235	50.62	57.95	53.90	32
		国審				122	113	235	50.62	57.95	53.90	31
50	旧菅井小学校 多目的室 (緑区牧野11695番地)	小選	81	84	165	47	47	94	58.02	55.95	56.97	22
		比例				47	47	94	58.02	55.95	56.97	21
		国審				46	47	93	56.79	55.95	56.36	25
51	市立藤野小学校 屋内運動場 (緑区日連549番地)	小選	727	710	1,437	434	421	855	59.70	59.30	59.50	14
		比例				434	421	855	59.70	59.30	59.50	14
		国審				431	419	850	59.28	59.01	59.15	14
52	シュタイナー学園 名倉校舎屋内運動場 (緑区名倉2805番地1)	小選	451	475	926	291	302	593	64.52	63.58	64.04	6
		比例				291	302	593	64.52	63.58	64.04	6
		国審				291	301	592	64.52	63.37	63.93	6
53	市立藤野北小学校 P.C.ルーム (緑区佐野川1901番地)	小選	129	113	242	82	59	141	63.57	52.21	58.26	18
		比例				82	59	141	63.57	52.21	58.26	18
		国審				81	58	139	62.79	51.33	57.44	19
54	市立佐野川公民館 集会所 (緑区佐野川2903番地)	小選	241	233	474	119	122	241	49.38	52.36	50.84	44
		比例				119	122	241	49.38	52.36	50.84	44
		国審				119	121	240	49.38	51.93	50.63	44

投票区	投票所 (所在地)	選挙 の別	選挙当日の有権者数			投票者数			投票率(%)			順位
			男	女	計	男	女	計	男	女	計	
第16区選挙区 緑区第2開票区		小選	28,845	28,592	57,437	16,087	15,880	31,967	55.77	55.54	55.66	
		比例				16,087	15,880	31,967	55.77	55.54	55.66	
		国審	28,821	28,565	57,386	16,003	15,828	31,831	55.53	55.41	55.47	
緑区計		小選	72,779	71,011	143,790	38,477	37,301	75,778	52.87	52.53	52.70	
		比例				38,472	37,301	75,773	52.86	52.53	52.70	
		国審	72,731	70,946	143,677	38,306	37,203	75,509	52.67	52.44	52.55	

イ 中央区

投票区	投票所 (所在地)	選挙 の別	選挙当日の有権者数			投票者数			投票率(%)			順位
			男	女	計	男	女	計	男	女	計	
在外投票	中央区開票区 (第14区)	小選	77	89	166	23	18	41	29.87	20.22	24.70	
		比例				23	19	42	29.87	21.35	25.30	
1	市立横山公民館 大会議室 (中央区横山台1丁目20番10号)	小選				1,632	1,503	3,135	49.74	49.26	49.51	23
		比例	3,281	3,051	6,332	1,630	1,503	3,133	49.68	49.26	49.48	23
		国審				1,623	1,498	3,121	49.47	49.10	49.29	22
2	横山あじさいハイッ 集会所 (中央区横山4丁目5番8号)	小選				1,211	1,313	2,524	52.88	54.53	53.72	8
		比例	2,290	2,408	4,698	1,211	1,313	2,524	52.88	54.53	53.72	8
		国審				1,211	1,310	2,521	52.88	54.40	53.66	7
3	市立星が丘公民館 大会議室 (中央区星が丘3丁目1番38号)	小選				1,907	1,910	3,817	50.57	50.36	50.46	18
		比例	3,771	3,793	7,564	1,907	1,910	3,817	50.57	50.36	50.46	18
		国審				1,904	1,910	3,814	50.49	50.36	50.42	17
4	千代田保育園 (中央区千代田4丁目5番12号)	小選				1,270	1,275	2,545	50.56	51.93	51.24	13
		比例	2,512	2,455	4,967	1,270	1,274	2,544	50.56	51.89	51.22	13
		国審				1,264	1,268	2,532	50.32	51.65	50.98	13
5	市立並木小学校 屋内運動場 (中央区並木2丁目16番1号)	小選				994	1,049	2,043	56.38	55.21	55.77	3
		比例	1,763	1,900	3,663	995	1,049	2,044	56.44	55.21	55.80	3
		国審				993	1,047	2,040	56.32	55.11	55.69	2
6	市立陽光台保育園ホール (中央区陽光台3丁目19番1号)	小選				1,947	1,978	3,925	54.02	53.62	53.82	7
		比例	3,604	3,689	7,293	1,947	1,979	3,926	54.02	53.65	53.83	7
		国審				1,927	1,970	3,897	53.47	53.40	53.43	9
7	県営上溝団地集会所 (中央区光が丘3丁目7番11号)	小選				822	959	1,781	54.33	54.64	54.50	5
		比例	1,513	1,755	3,268	822	959	1,781	54.33	54.64	54.50	5
		国審				813	950	1,763	53.73	54.13	53.95	6
8	市立緑が丘中学校 屋内運動場 (中央区緑が丘1丁目28番1号)	小選				1,310	1,323	2,633	54.81	56.13	55.47	4
		比例	2,390	2,357	4,747	1,310	1,323	2,633	54.81	56.13	55.47	4
		国審				1,300	1,315	2,615	54.39	55.79	55.09	4
9	市立青葉児童館 (中央区並木3丁目18番16号)	小選				1,267	1,212	2,479	56.66	55.39	56.04	2
		比例	2,236	2,188	4,424	1,267	1,212	2,479	56.66	55.39	56.04	2
		国審				1,255	1,201	2,456	56.13	54.89	55.52	3
10	市立弥栄小学校 屋内運動場 (中央区弥栄3丁目1番10号)	小選				1,495	1,543	3,038	52.81	53.97	53.39	10
		比例	2,831	2,859	5,690	1,495	1,543	3,038	52.81	53.97	53.39	10
		国審				1,487	1,537	3,024	52.53	53.76	53.15	10
11	市立中央公民館大会議室 (中央区富士見2丁目13番1号)	小選				2,138	2,108	4,246	50.90	50.80	50.85	15
		比例	4,200	4,150	8,350	2,138	2,108	4,246	50.90	50.80	50.85	15
		国審				2,133	2,101	4,234	50.79	50.63	50.71	15
12	相模原市役所本庁舎 本館1階ロビー (中央区中央2丁目11番15号)	小選				2,376	2,212	4,588	44.80	46.16	45.44	35
		比例	5,304	4,792	10,096	2,376	2,211	4,587	44.80	46.14	45.43	35
		国審				2,365	2,198	4,563	44.59	45.87	45.20	35
13	相模保育園つき、 いるか組保育室 (中央区矢部2丁目7番26号)	小選				1,403	1,288	2,691	48.23	46.63	47.45	30
		比例	2,909	2,762	5,671	1,403	1,288	2,691	48.23	46.63	47.45	30
		国審				1,395	1,278	2,673	47.95	46.27	47.13	31
14	相模栄光幼稚園ホール (中央区矢部3丁目11番13号)	小選				929	902	1,831	48.89	49.56	49.22	24
		比例	1,900	1,820	3,720	929	902	1,831	48.89	49.56	49.22	24
		国審				917	897	1,814	48.26	49.29	48.76	24
15	市立清新公民館 大会議室 (中央区清新3丁目16番1号)	小選				1,662	1,529	3,191	46.45	48.37	47.35	31
		比例	3,578	3,161	6,739	1,663	1,529	3,192	46.48	48.37	47.37	31
		国審				1,659	1,526	3,185	46.37	48.28	47.26	30

投票区	投票所 (所在地)	選挙 の別	選挙当日の有権者数			投票者数			投票率(%)			順位
			男	女	計	男	女	計	男	女	計	
16	南橋本自治会館 (中央区南橋本1丁目13番4号)	小選				1,368	1,255	2,623	47.93	48.61	48.25	26
		比例	2,854	2,582	5,436	1,368	1,255	2,623	47.93	48.61	48.25	26
		国審				1,357	1,252	2,609	47.55	48.49	47.99	26
17	市立相模原保育園しる、 みどり組保育室 (中央区相模原8丁目7番5号)	小選				2,009	1,906	3,915	45.74	44.20	44.98	37
		比例	4,392	4,312	8,704	2,009	1,907	3,916	45.74	44.23	44.99	37
		国審				1,998	1,899	3,897	45.49	44.04	44.77	36
18	市立小山中学校武道場 (中央区小山4丁目3番1号)	小選				1,017	1,027	2,044	51.31	50.92	51.11	14
		比例	1,982	2,017	3,999	1,017	1,027	2,044	51.31	50.92	51.11	14
		国審				1,014	1,024	2,038	51.16	50.77	50.96	14
19	市立小山公民館大会議室 (中央区向陽町8番1号)	小選				1,338	1,251	2,589	50.89	50.26	50.59	17
		比例	2,629	2,489	5,118	1,339	1,251	2,590	50.93	50.26	50.61	17
		国審				1,331	1,251	2,582	50.63	50.26	50.45	16
20	市立こばと児童館 (中央区すすきの町41番10号)	小選				2,059	1,860	3,919	46.93	46.45	46.70	33
		比例	4,387	4,004	8,391	2,058	1,859	3,917	46.91	46.43	46.68	33
		国審				2,053	1,856	3,909	46.80	46.35	46.59	33
21	市立下九沢児童館 (中央区下九沢964番地3)	小選				765	704	1,469	48.82	45.10	46.96	32
		比例	1,567	1,561	3,128	764	704	1,468	48.76	45.10	46.93	32
		国審				763	702	1,465	48.69	44.97	46.84	32
22	県営上矢部団地集会室 (中央区矢部新町1番15号)	小選				997	1,047	2,044	57.23	56.41	56.81	1
		比例	1,742	1,856	3,598	997	1,047	2,044	57.23	56.41	56.81	1
		国審				989	1,030	2,019	56.77	55.50	56.11	1
23	上矢部こども会館 (中央区上矢部4丁目6番12号)	小選				1,254	1,196	2,450	49.45	48.38	48.92	25
		比例	2,536	2,472	5,008	1,253	1,196	2,449	49.41	48.38	48.90	25
		国審				1,246	1,189	2,435	49.13	48.10	48.62	25
24	市立淵野辺小学校 屋内運動場 (中央区淵野辺4丁目6番22号)	小選				2,076	1,902	3,978	50.84	48.93	49.91	21
		比例	4,083	3,887	7,970	2,075	1,902	3,977	50.82	48.93	49.90	20
		国審				2,065	1,896	3,961	50.58	48.78	49.70	20
25	市立大野北小学校 屋内運動場 (中央区淵野辺2丁目34番1号)	小選				2,131	2,071	4,202	53.42	51.22	52.32	11
		比例	3,989	4,043	8,032	2,131	2,071	4,202	53.42	51.22	52.32	11
		国審				2,119	2,061	4,180	53.12	50.98	52.04	11
26	市立淵野辺東小学校 屋内運動場 (中央区東淵野辺3丁目17番1号)	小選				1,875	1,849	3,724	50.34	49.50	49.92	20
		比例	3,725	3,735	7,460	1,873	1,848	3,721	50.28	49.48	49.88	21
		国審				1,861	1,833	3,694	49.96	49.08	49.52	21
27	市立嶽之内児童館 (中央区東淵野辺4丁目26番13号)	小選				1,193	1,116	2,309	51.33	48.82	50.09	19
		比例	2,324	2,286	4,610	1,193	1,116	2,309	51.33	48.82	50.09	19
		国審				1,188	1,111	2,299	51.12	48.60	49.87	19
28	市立大野北公民館 大会議室 (中央区鹿沼台1丁目10番20号)	小選				1,770	1,736	3,506	53.60	53.63	53.62	9
		比例	3,302	3,237	6,539	1,771	1,735	3,506	53.63	53.60	53.62	9
		国審				1,766	1,731	3,497	53.48	53.48	53.48	8
29	市立共和小学校 屋内運動場 (中央区高根1丁目16番13号)	小選				1,529	1,556	3,085	53.88	54.60	54.24	6
		比例	2,838	2,850	5,688	1,529	1,558	3,087	53.88	54.67	54.27	6
		国審				1,525	1,552	3,077	53.74	54.46	54.10	5
30	市立田名北小学校 屋内運動場 (中央区田名1932番地1)	小選				2,222	2,200	4,422	44.47	45.56	45.00	36
		比例	4,997	4,829	9,826	2,221	2,201	4,422	44.45	45.58	45.00	36
		国審				2,205	2,193	4,398	44.13	45.41	44.76	37
31	市立田名公民館大会議室 (中央区田名4834番地)	小選				1,460	1,399	2,859	47.63	48.27	47.95	28
		比例	3,065	2,898	5,963	1,460	1,399	2,859	47.63	48.27	47.95	28
		国審				1,456	1,393	2,849	47.50	48.07	47.78	27
32	塩田自治会館 (中央区田名塩田4丁目1番15号)	小選				1,526	1,488	3,014	48.89	50.32	49.59	22
		比例	3,121	2,957	6,078	1,526	1,488	3,014	48.89	50.32	49.59	22
		国審				1,514	1,477	2,991	48.51	49.95	49.21	23
33	市立相模川ふれあい 科学館多目的室2 (中央区水郷田名1丁目5番1号)	小選				765	734	1,499	52.47	52.02	52.25	12
		比例	1,458	1,411	2,869	764	734	1,498	52.40	52.02	52.21	12
		国審				758	729	1,487	51.99	51.67	51.83	12
34	市立上溝公民館大会議室 (中央区上溝7丁目7番17号)	小選				1,930	1,982	3,912	50.06	51.14	50.60	16
		比例	3,855	3,876	7,731	1,931	1,982	3,913	50.09	51.14	50.61	16
		国審				1,922	1,973	3,895	49.86	50.90	50.38	18

投票区	投票所 (所在地)	選挙 の別	選挙当日の有権者数			投票者数			投票率(%)			順位
			男	女	計	男	女	計	男	女	計	
35	市立上溝南小学校 屋内運動場 (中央区上溝782番地1)	小選				2,245	2,186	4,431	47.78	47.87	47.82	29
		比例	4,699	4,567	9,266	2,245	2,186	4,431	47.78	47.87	47.82	29
		国審				2,238	2,179	4,417	47.63	47.71	47.67	29
36	県立上溝高等学校 武道場 (中央区上溝6丁目5番1号)	小選				1,373	1,427	2,800	47.10	48.82	47.96	27
		比例	2,915	2,923	5,838	1,373	1,427	2,800	47.10	48.82	47.96	27
		国審				1,364	1,421	2,785	46.79	48.61	47.70	28
37	市立四ツ谷児童館 (中央区上溝2丁目1番9号)	小選				1,196	1,143	2,339	46.54	46.79	46.66	34
		比例	2,570	2,443	5,013	1,196	1,143	2,339	46.54	46.79	46.66	34
		国審				1,194	1,140	2,334	46.46	46.66	46.56	34
第14区選挙区 中央区開票区 中央区計		小選	113,189	110,464	223,653	56,484	55,157	111,641	49.90	49.93	49.92	
		比例	113,189	110,464	223,653	56,479	55,158	111,637	49.90	49.93	49.92	
		国審	113,112	110,375	223,487	56,172	54,898	111,070	49.66	49.74	49.70	

ウ 南区

投票区	投票所 (所在地)	選挙 の別	選挙当日の有権者数			投票者数			投票率(%)			順位
			男	女	計	男	女	計	男	女	計	
在外投票	南区第1開票区 (第14区)	小選	158	129	287	74	39	113	46.84	30.23	39.37	
		比例				74	40	114	46.84	31.01	39.72	
	南区第2開票区 (第16区)	小選	36	59	95	10	5	15	27.78	8.47	15.79	
		比例				10	6	16	27.78	10.17	16.84	
1	市立大野台公民館 大会議室 (南区大野台5丁目16番38号)	小選				2,250	2,227	4,477	53.51	52.08	52.79	24
		比例	4,205	4,276	8,481	2,250	2,227	4,477	53.51	52.08	52.79	24
		国審				2,238	2,225	4,463	53.22	52.03	52.62	23
2	市立大野台小学校 屋内運動場 (南区大野台8丁目1番15号)	小選				1,884	1,792	3,676	53.57	53.22	53.40	20
		比例	3,517	3,367	6,884	1,884	1,792	3,676	53.57	53.22	53.40	20
		国審				1,873	1,783	3,656	53.26	52.96	53.11	20
3	古淵保育園ホール (南区古淵3丁目1番8号)	小選				2,030	2,000	4,030	53.95	52.10	53.01	21
		比例	3,763	3,839	7,602	2,030	2,000	4,030	53.95	52.10	53.01	21
		国審				2,022	1,993	4,015	53.73	51.91	52.82	22
4	市立大野中公民館 大会議室 (南区古淵3丁目21番1号)	小選				1,342	1,362	2,704	53.87	52.02	52.93	22
		比例	2,491	2,618	5,109	1,342	1,362	2,704	53.87	52.02	52.93	22
		国審				1,340	1,360	2,700	53.79	51.95	52.85	21
5	グリーンハイツ集会所 (南区鵜野森1丁目28番25号)	小選				1,103	1,182	2,285	60.04	58.57	59.27	5
		比例	1,837	2,018	3,855	1,103	1,182	2,285	60.04	58.57	59.27	5
		国審				1,100	1,178	2,278	59.88	58.37	59.09	5
6	鵜野森自治会館 (南区鵜野森3丁目19番12号)	小選				1,036	1,024	2,060	54.64	55.23	54.93	14
		比例	1,896	1,854	3,750	1,037	1,024	2,061	54.69	55.23	54.96	14
		国審				1,033	1,015	2,048	54.48	54.75	54.61	14
7	相模ひまわり幼稚園 水 (南区東大沼2丁目7番6号)	小選				1,612	1,584	3,196	54.94	53.10	54.01	17
		比例	2,934	2,983	5,917	1,611	1,584	3,195	54.91	53.10	54.00	17
		国審				1,595	1,579	3,174	54.36	52.93	53.64	18
8	市立大沼公民館 大会議室 (南区東大沼3丁目17番15号)	小選				1,941	1,949	3,890	56.70	54.02	55.33	13
		比例	3,423	3,608	7,031	1,941	1,949	3,890	56.70	54.02	55.33	13
		国審				1,928	1,937	3,865	56.32	53.69	54.97	13
9	市立若松小学校 屋内運動場 (南区若松2丁目22番1号)	小選				1,080	1,112	2,192	56.34	55.91	56.12	12
		比例	1,917	1,989	3,906	1,080	1,112	2,192	56.34	55.91	56.12	12
		国審				1,074	1,106	2,180	56.03	55.61	55.81	12
10	ロビシティ相模大野 五番街集会所 (南区相模大野4丁目5番)	小選				1,926	1,888	3,814	62.09	60.05	61.06	2
		比例	3,102	3,144	6,246	1,926	1,888	3,814	62.09	60.05	61.06	2
		国審				1,924	1,884	3,808	62.02	59.92	60.97	2
11	市立谷口台小学校 屋内運動場 (南区文京2丁目12番1号)	小選				1,879	1,903	3,782	58.08	56.15	57.10	9
		比例	3,235	3,389	6,624	1,879	1,905	3,784	58.08	56.21	57.13	8
		国審				1,868	1,891	3,759	57.74	55.80	56.75	8
12	ひよこ第3保育園 そら、やま組保育室 (南区豊町1番29号)	小選				1,101	1,071	2,172	58.78	55.46	57.10	8
		比例	1,873	1,931	3,804	1,101	1,071	2,172	58.78	55.46	57.10	9
		国審				1,091	1,061	2,152	58.25	54.95	56.57	9



投票区	投票所 (所在地)	選挙 の別	選挙当日の有権者数			投票者数			投票率(%)			順位
			男	女	計	男	女	計	男	女	計	
13	市立大野南公民館 大会議室1 (南区相模大野5丁目31番1号)	小選	1,993	2,159	4,152	1,068	1,121	2,189	53.59	51.92	52.72	25
		比例				1,068	1,121	2,189	53.59	51.92	52.72	25
		国審				1,063	1,116	2,179	53.34	51.69	52.48	25
14	南保健福祉センター 健康増進室 (南区相模大野6丁目22番1号)	小選	2,548	2,720	5,268	1,575	1,626	3,201	61.81	59.78	60.76	3
		比例				1,576	1,626	3,202	61.85	59.78	60.78	3
		国審				1,568	1,621	3,189	61.54	59.60	60.54	3
15	市立鹿島台小学校 屋内運動場 (南区上鶴間本町1丁目9番1号)	小選	3,976	3,719	7,695	2,078	1,925	4,003	52.26	51.76	52.02	29
		比例				2,078	1,925	4,003	52.26	51.76	52.02	29
		国審				2,070	1,924	3,994	52.06	51.73	51.90	28
16	市立谷口児童館 (南区上鶴間本町4丁目46番17号)	小選	3,762	3,771	7,533	1,965	1,934	3,899	52.23	51.29	51.76	30
		比例				1,965	1,934	3,899	52.23	51.29	51.76	30
		国審				1,963	1,929	3,892	52.18	51.15	51.67	30
17	市立南新町児童館 (南区相模大野9丁目1番4号)	小選	4,142	4,305	8,447	2,275	2,278	4,553	54.93	52.92	53.90	19
		比例				2,274	2,278	4,552	54.90	52.92	53.89	19
		国審				2,268	2,276	4,544	54.76	52.87	53.79	17
18	若葉、きずき自治会館 (南区上鶴間2丁目18番1号)	小選	2,319	2,368	4,687	1,277	1,285	2,562	55.07	54.27	54.66	16
		比例				1,277	1,285	2,562	55.07	54.27	54.66	16
		国審				1,269	1,282	2,551	54.72	54.14	54.43	16
19	市立鶴園中和田 こどもセンター (南区上鶴間本町7丁目8番2号)	小選	3,764	3,676	7,440	1,891	1,856	3,747	50.24	50.49	50.36	36
		比例				1,890	1,857	3,747	50.21	50.52	50.36	36
		国審				1,885	1,854	3,739	50.08	50.44	50.26	36
20	市立上鶴間小学校 屋内運動場 (南区上鶴間4丁目7番1号)	小選	2,502	2,542	5,044	1,520	1,514	3,034	60.75	59.56	60.15	4
		比例				1,519	1,515	3,034	60.71	59.60	60.15	4
		国審				1,512	1,509	3,021	60.43	59.36	59.89	4
21	市立くぬぎ台小学校 屋内運動場 (南区上鶴間5丁目7番1号)	小選	1,764	1,952	3,716	1,072	1,127	2,199	60.77	57.74	59.18	6
		比例				1,072	1,127	2,199	60.77	57.74	59.18	6
		国審				1,068	1,124	2,192	60.54	57.58	58.99	6
22	市立東林間児童館 (南区東林間4丁目32番1号)	小選	3,332	3,435	6,767	1,735	1,823	3,558	52.07	53.07	52.58	26
		比例				1,735	1,823	3,558	52.07	53.07	52.58	26
		国審				1,727	1,821	3,548	51.83	53.01	52.43	26
23	市立東林公民館ホール (南区相南1丁目10番10号)	小選	2,664	2,693	5,357	1,557	1,567	3,124	58.45	58.19	58.32	7
		比例				1,557	1,567	3,124	58.45	58.19	58.32	7
		国審				1,546	1,551	3,097	58.03	57.59	57.81	7
24	市立東林小学校 図工室 (南区相南2丁目3番1号)	小選	1,848	1,876	3,724	1,059	1,058	2,117	57.31	56.40	56.85	10
		比例				1,059	1,058	2,117	57.31	56.40	56.85	10
		国審				1,043	1,041	2,084	56.44	55.49	55.96	11
25	市立東林保育園 プレイルーム (南区相南1丁目13番17号)	小選	2,263	2,217	4,480	1,119	1,165	2,284	49.45	52.55	50.98	34
		比例				1,119	1,165	2,284	49.45	52.55	50.98	34
		国審				1,111	1,162	2,273	49.09	52.41	50.74	34
第14区選挙区 南区第1開票区		小選	71,228	72,578	143,806	39,449	39,412	78,861	55.38	54.30	54.84	
		比例				39,447	39,417	78,864	55.38	54.31	54.84	
		国審				71,070	72,449	143,519	39,179	39,222	78,401	
26	コンフォールさがみ 南集会所 (南区相南1丁目24番1号)	小選	2,987	2,959	5,946	1,559	1,513	3,072	52.19	51.13	51.66	31
		比例				1,559	1,513	3,072	52.19	51.13	51.66	31
		国審				1,549	1,505	3,054	51.86	50.86	51.36	31
27	市立麻溝公民館大会議室 (南区当麻1324番地2)	小選	3,214	3,085	6,299	1,464	1,402	2,866	45.55	45.45	45.50	42
		比例				1,464	1,402	2,866	45.55	45.45	45.50	42
		国審				1,457	1,394	2,851	45.33	45.19	45.26	42
28	市立麻溝小学校 屋内運動場 (南区下溝713番地)	小選	3,714	3,713	7,427	1,751	1,682	3,433	47.15	45.30	46.22	41
		比例				1,752	1,682	3,434	47.17	45.30	46.24	41
		国審				1,732	1,672	3,404	46.63	45.03	45.83	41
29	市立新磯公民館 大会議室 (南区磯部916番地3)	小選	1,865	1,810	3,675	954	924	1,878	51.15	51.05	51.10	33
		比例				954	924	1,878	51.15	51.05	51.10	33
		国審				949	922	1,871	50.88	50.94	50.91	33
30	市立新磯小学校 屋内運動場 (南区磯部1028番地5)	小選	3,718	3,588	7,306	1,822	1,777	3,599	49.00	49.53	49.26	37
		比例				1,822	1,776	3,598	49.00	49.50	49.25	37
		国審				1,804	1,772	3,576	48.52	49.39	48.95	37

投票区	投票所 (所在地)	選挙 の別	選挙当日の有権者数			投票者数			投票率(%)			順位
			男	女	計	男	女	計	男	女	計	
31	県立麻溝台高等学校 被服室 (南区北里2丁目11番1号)	小選	780	837	1,617	394	392	786	50.51	46.83	48.61	39
		比例				395	392	787	50.64	46.83	48.67	39
		国審				394	389	783	50.51	46.48	48.42	39
32	市立麻溝台保育園 しろ組保育室 (南区麻溝台6丁目25番35号)	小選	2,791	2,744	5,535	1,353	1,353	2,706	48.48	49.31	48.89	38
		比例				1,352	1,353	2,705	48.44	49.31	48.87	38
		国審				1,337	1,347	2,684	47.90	49.09	48.49	38
33	市立桜台小学校 屋内運動場 (南区相模台7丁目7番1号)	小選	2,287	2,360	4,647	1,204	1,224	2,428	52.65	51.86	52.25	28
		比例				1,205	1,224	2,429	52.69	51.86	52.27	28
		国審				1,195	1,215	2,410	52.25	51.48	51.86	29
34	相模台団地集会所 (南区相模台団地7番1号)	小選	2,541	2,696	5,237	1,398	1,470	2,868	55.02	54.53	54.76	15
		比例				1,397	1,470	2,867	54.98	54.53	54.75	15
		国審				1,390	1,468	2,858	54.70	54.45	54.57	15
35	みよし自治会館 (南区相模台3丁目10番27号)	小選	1,934	1,848	3,782	1,014	983	1,997	52.43	53.19	52.80	23
		比例				1,014	983	1,997	52.43	53.19	52.80	23
		国審				1,006	981	1,987	52.02	53.08	52.54	24
36	市立相模台小学校 屋内運動場 (南区南台6丁目5番1号)	小選	1,597	1,733	3,330	881	915	1,796	55.17	52.80	53.93	18
		比例				881	915	1,796	55.17	52.80	53.93	18
		国審				874	910	1,784	54.73	52.51	53.57	19
37	市立相模台公民館 大会議室 (南区相模台1丁目13番5号)	小選	2,468	2,466	4,934	1,266	1,249	2,515	51.30	50.65	50.97	35
		比例				1,266	1,249	2,515	51.30	50.65	50.97	35
		国審				1,254	1,246	2,500	50.81	50.53	50.67	35
38	鶴ヶ丘団地集会所 (南区南台5丁目2番4号)	小選	4,770	4,972	9,742	2,461	2,539	5,000	51.59	51.07	51.32	32
		比例				2,461	2,539	5,000	51.59	51.07	51.32	32
		国審				2,454	2,530	4,984	51.45	50.88	51.16	32
39	市立相武台保育園 しろ、みどり組保育室 (南区新磯野2丁目39番11号)	小選	1,703	1,812	3,515	889	957	1,846	52.20	52.81	52.52	27
		比例				889	956	1,845	52.20	52.76	52.49	27
		国審				886	950	1,836	52.03	52.43	52.23	27
40	市立相武台小学校 屋内運動場 (南区相武台団地2丁目5番1号)	小選	1,717	1,753	3,470	956	1,001	1,957	55.68	57.10	56.40	11
		比例				956	1,001	1,957	55.68	57.10	56.40	11
		国審				954	993	1,947	55.56	56.65	56.11	10
41	相武台まちづくりセンター まちづくり会議室 (南区新磯野4丁目1番3号)	小選	1,760	1,934	3,694	1,205	1,265	2,470	68.47	65.41	66.87	1
		比例				1,205	1,265	2,470	68.47	65.41	66.87	1
		国審				1,196	1,255	2,451	67.95	64.89	66.35	1
42	市立緑台小学校 屋内運動場 (南区新磯野3丁目10番23号)	小選	3,213	3,219	6,432	1,565	1,560	3,125	48.71	48.46	48.59	40
		比例				1,565	1,560	3,125	48.71	48.46	48.59	40
		国審				1,556	1,554	3,110	48.43	48.28	48.35	40
第16区選挙区 南区第2開票区	小選	43,095	43,588	86,683	22,146	22,211	44,357	51.39	50.96	51.17		
	比例				22,147	22,210	44,357	51.39	50.95	51.17		
	国審	43,059	43,529	86,588	21,987	22,103	44,090	51.06	50.78	50.92		
南区計	小選	114,323	116,166	230,489	61,595	61,623	123,218	53.88	53.05	53.46		
	比例				61,594	61,627	123,221	53.88	53.05	53.46		
	国審	114,129	115,978	230,107	61,166	61,325	122,491	53.59	52.88	53.23		
第14区選挙区 市計	小選	228,351	225,461	453,812	118,323	115,990	234,313	51.82	51.45	51.63		
	比例				118,311	115,996	234,307	51.81	51.45	51.63		
	国審	228,092	225,205	453,297	117,654	115,495	233,149	51.58	51.28	51.43		
第16区選挙区 市計	小選	71,940	72,180	144,120	38,233	38,091	76,324	53.15	52.77	52.96		
	比例				38,234	38,090	76,324	53.15	52.77	52.96		
	国審	71,880	72,094	143,974	37,990	37,931	75,921	52.85	52.61	52.73		
市合計	小選	300,291	297,641	597,932	156,556	154,081	310,637	52.13	51.77	51.95		
	比例				156,545	154,086	310,631	52.13	51.77	51.95		
	国審	299,972	297,299	597,271	155,644	153,426	309,070	51.89	51.61	51.75		

(7) 投票区別投票率グラフ(小選挙区)

市平均投票率 51.95%

緑区

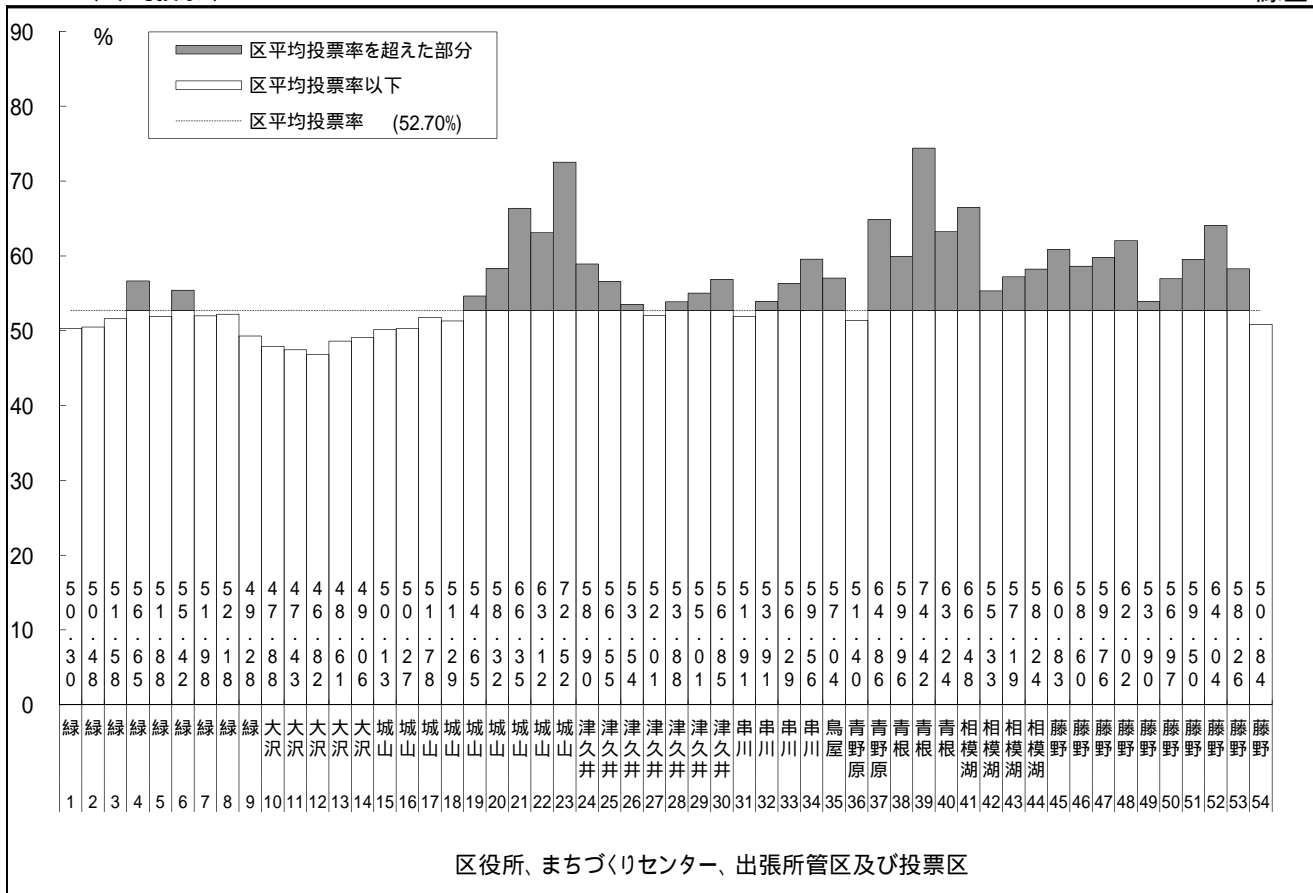

市平均投票率 51.95%

中央区

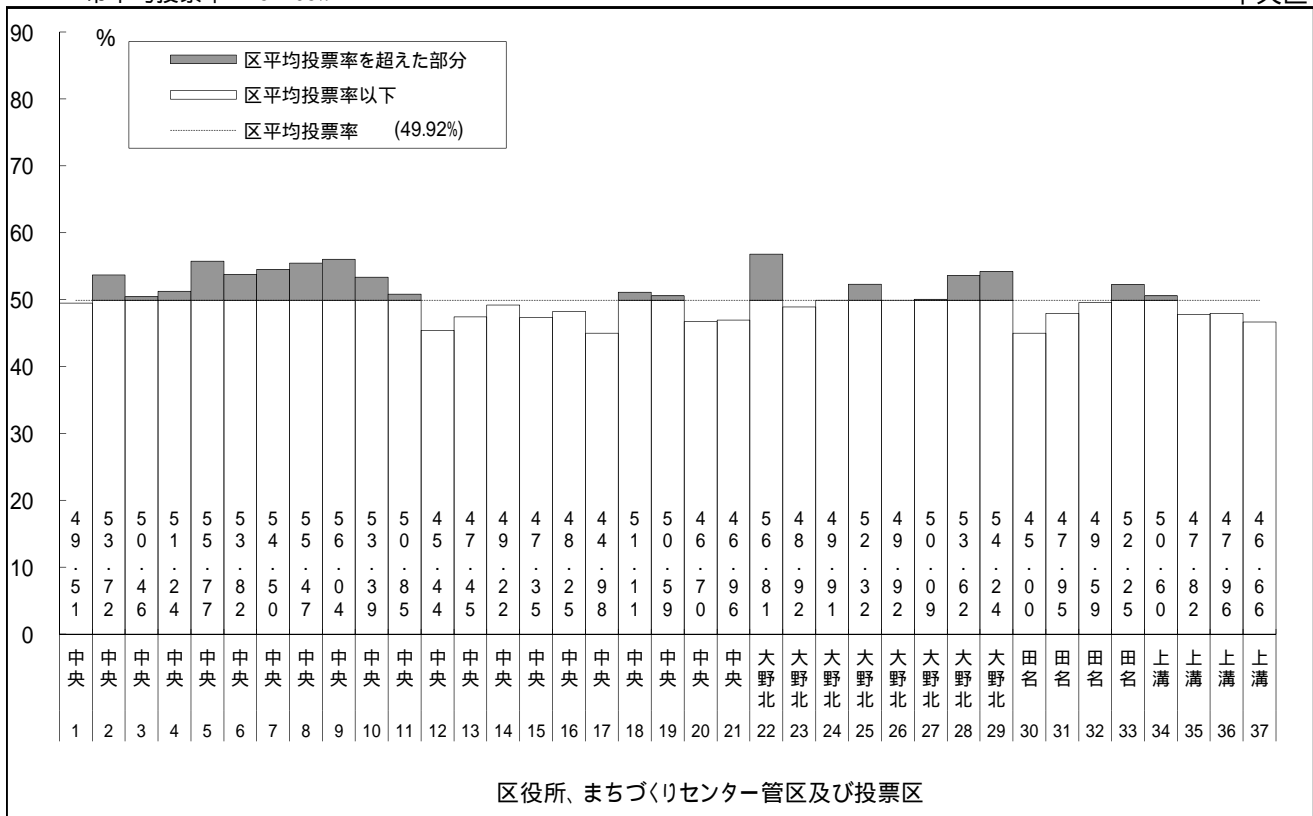

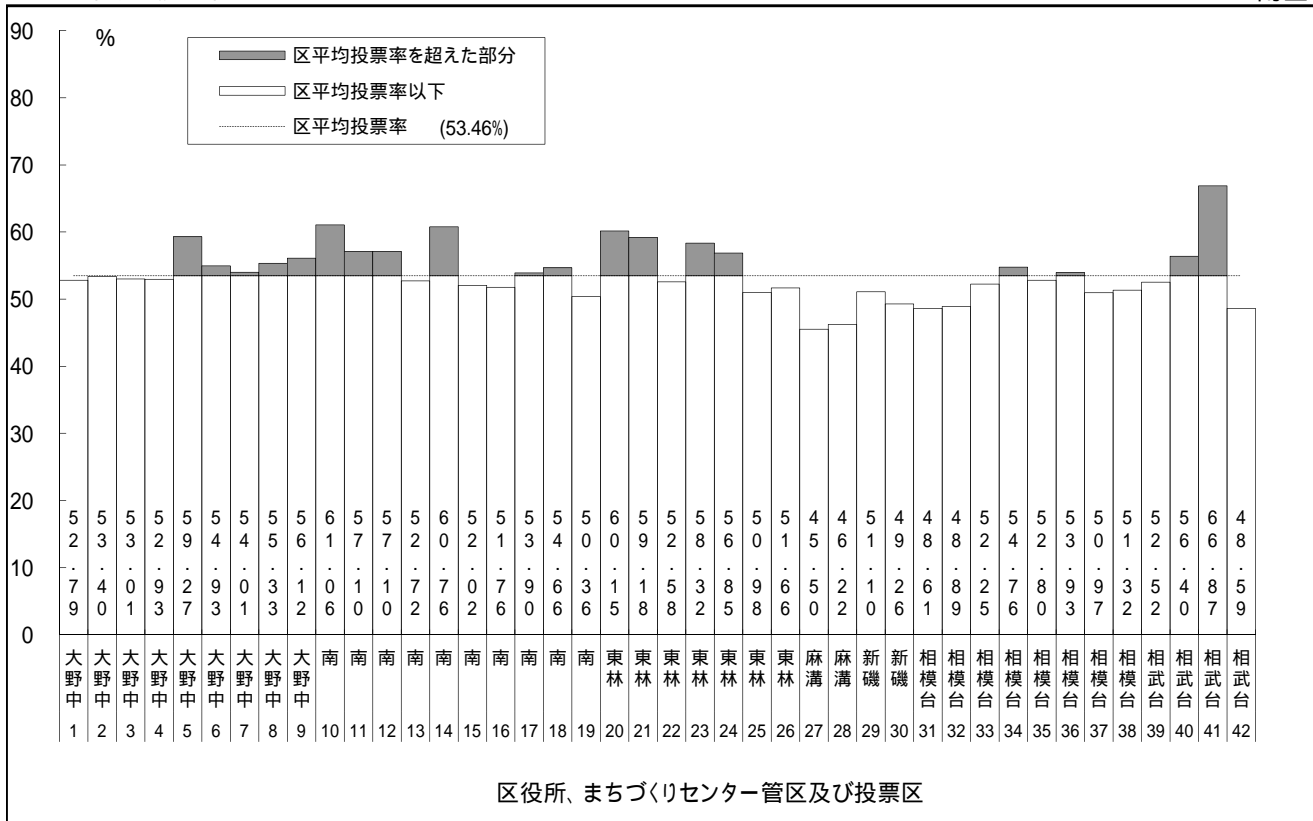

## ( 8 ) 年齢別投票状況(小選挙区) 在外投票を除く。

年 齢	行政区	選挙当日の有権者数				投票者数			投票率(%)		
		男	女	計	割合(%)	男	女	計	男	女	計
18～19歳	緑区	1,759	1,568	3,327	2.32	726	673	1,399	41.27	42.92	42.05
	中央区	2,726	2,595	5,321	2.38	1,134	1,073	2,207	41.60	41.35	41.48
	南区	2,560	2,516	5,076	2.21	1,179	1,176	2,355	46.05	46.74	46.39
	計	7,045	6,679	13,724	2.30	3,039	2,922	5,961	43.14	43.75	43.43
20～24歳	緑区	4,412	3,995	8,407	5.85	1,421	1,269	2,690	32.21	31.76	32.00
	中央区	7,448	7,190	14,638	6.55	2,245	2,127	4,372	30.14	29.58	29.87
	南区	6,985	7,153	14,138	6.14	2,288	2,263	4,551	32.76	31.64	32.19
	計	18,845	18,338	37,183	6.23	5,954	5,659	11,613	31.59	30.86	31.23
25～29歳	緑区	4,419	3,924	8,343	5.81	1,324	1,327	2,651	29.96	33.82	31.78
	中央区	7,124	6,701	13,825	6.19	2,128	2,091	4,219	29.87	31.20	30.52
	南区	7,450	7,230	14,680	6.38	2,383	2,470	4,853	31.99	34.16	33.06
	計	18,993	17,855	36,848	6.17	5,835	5,888	11,723	30.72	32.98	31.81
30～34歳	緑区	5,059	4,374	9,433	6.57	1,787	1,674	3,461	35.32	38.27	36.69
	中央区	7,893	7,249	15,142	6.78	2,724	2,646	5,370	34.51	36.50	35.46
	南区	8,300	7,622	15,922	6.92	3,050	3,072	6,122	36.75	40.30	38.45
	計	21,252	19,245	40,497	6.78	7,561	7,392	14,953	35.58	38.41	36.92
35～39歳	緑区	5,684	5,217	10,901	7.59	2,255	2,197	4,452	39.67	42.11	40.84
	中央区	9,004	8,043	17,047	7.63	3,471	3,237	6,708	38.55	40.25	39.35
	南区	9,551	8,568	18,119	7.87	4,103	3,814	7,917	42.96	44.51	43.69
	計	24,239	21,828	46,067	7.71	9,829	9,248	19,077	40.55	42.37	41.41
40～44歳	緑区	7,042	6,269	13,311	9.26	3,148	2,869	6,017	44.70	45.76	45.20
	中央区	11,609	10,026	21,635	9.68	4,903	4,479	9,382	42.23	44.67	43.36
	南区	11,292	10,323	21,615	9.39	5,341	5,056	10,397	47.30	48.98	48.10
	計	29,943	26,618	56,561	9.47	13,392	12,404	25,796	44.72	46.60	45.61
45～49歳	緑区	7,138	6,358	13,496	9.39	3,470	3,159	6,629	48.61	49.69	49.12
	中央区	12,448	10,805	23,253	10.40	5,723	5,190	10,913	45.98	48.03	46.93
	南区	12,106	11,011	23,117	10.05	6,100	5,794	11,894	50.39	52.62	51.45
	計	31,692	28,174	59,866	10.02	15,293	14,143	29,436	48.26	50.20	49.17
50～54歳	緑区	5,883	5,375	11,258	7.84	3,139	2,994	6,133	53.36	55.70	54.48
	中央区	10,190	8,940	19,130	8.56	5,159	4,738	9,897	50.63	53.00	51.74
	南区	10,217	9,182	19,399	8.43	5,758	5,236	10,994	56.36	57.02	56.67
	計	26,290	23,497	49,787	8.34	14,056	12,968	27,024	53.47	55.19	54.28
55～59歳	緑区	5,035	4,695	9,730	6.77	2,908	2,881	5,789	57.76	61.36	59.50
	中央区	7,941	7,249	15,190	6.80	4,442	4,294	8,736	55.94	59.24	57.51
	南区	8,177	7,603	15,780	6.86	4,985	4,753	9,738	60.96	62.51	61.71
	計	21,153	19,547	40,700	6.81	12,335	11,928	24,263	58.31	61.02	59.61
60～64歳	緑区	5,145	5,226	10,371	7.22	3,387	3,473	6,860	65.83	66.46	66.15
	中央区	7,484	6,929	14,413	6.45	4,657	4,382	9,039	62.23	63.24	62.71
	南区	7,170	7,096	14,266	6.20	4,709	4,754	9,463	65.68	67.00	66.33
	計	19,799	19,251	39,050	6.54	12,753	12,609	25,362	64.41	65.50	64.95

年 齢	行政区	選挙当日の有権者数				投票者数			投票率(%)		
		男	女	計	割合(%)	男	女	計	男	女	計
65～69歳	緑区	6,993	7,424	14,417	10.03	5,116	5,336	10,452	73.16	71.88	72.50
	中央区	9,038	9,685	18,723	8.38	6,148	6,501	12,649	68.02	67.12	67.56
	南区	9,038	9,771	18,809	8.17	6,482	6,796	13,278	71.72	69.55	70.59
	計	25,069	26,880	51,949	8.70	17,746	18,633	36,379	70.79	69.32	70.03
70～74歳	緑区	5,728	5,893	11,621	8.09	4,287	4,202	8,489	74.84	71.30	73.05
	中央区	7,553	8,692	16,245	7.27	5,450	6,016	11,466	72.16	69.21	70.58
	南区	7,241	8,852	16,093	6.99	5,503	6,381	11,884	76.00	72.09	73.85
	計	20,522	23,437	43,959	7.36	15,240	16,599	31,839	74.26	70.82	72.43
75～79歳	緑区	4,464	4,448	8,912	6.20	3,250	2,854	6,104	72.80	64.16	68.49
	中央区	6,640	7,167	13,807	6.18	4,812	4,614	9,426	72.47	64.38	68.27
	南区	6,776	7,952	14,728	6.40	5,168	5,368	10,536	76.27	67.51	71.54
	計	17,880	19,567	37,447	6.27	13,230	12,836	26,066	73.99	65.60	69.61
80歳以上	緑区	3,970	6,180	10,150	7.06	2,242	2,375	4,617	56.47	38.43	45.49
	中央区	6,014	9,104	15,118	6.76	3,465	3,751	7,216	57.62	41.20	47.73
	南区	7,266	11,099	18,365	7.98	4,462	4,646	9,108	61.41	41.86	49.59
	計	17,250	26,383	43,633	7.31	10,169	10,772	20,941	58.95	40.83	47.99
合計	緑区	72,731	70,946	143,677	100.00	38,460	37,283	75,743	52.88	52.55	52.72
	中央区	113,112	110,375	223,487	100.00	56,461	55,139	111,600	49.92	49.96	49.94
	南区	114,129	115,978	230,107	100.00	61,511	61,579	123,090	53.90	53.10	53.49
	計	299,972	297,299	597,271	100.00	156,432	154,001	310,433	52.15	51.80	51.98

(9) 年齢別投票率グラフ(小選挙区)

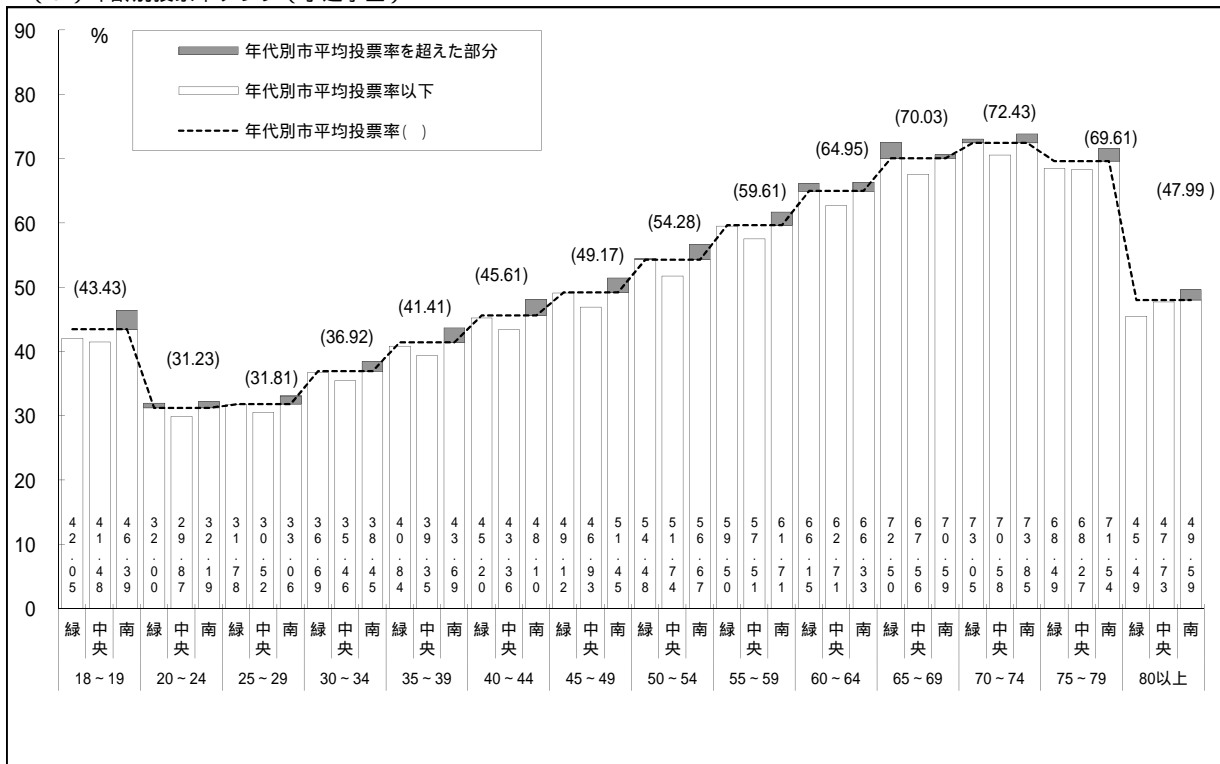

## ( 1 0 ) 投票総数に関する調

選挙の別	区分	開票区	投票者数	投票総数	有効投票	無効投票	不受理又は拒否と決定した票数	持ち帰りと思われる票数	無効投票率 (%)
小選挙区	緑区第1		43,811	43,810	42,565	1,245	0	1	2.84
	緑区第2		31,967	31,967	31,189	778	0	0	2.43
	中央区		111,641	111,637	108,604	3,033	0	4	2.72
	南区第1		78,861	78,860	76,772	2,088	0	1	2.65
	南区第2		44,357	44,357	43,138	1,219	0	0	2.75
	合計		310,637	310,631	302,268	8,363	0	6	2.69
比例代表	緑区第1		43,806	43,812	43,220	592	0	-6	1.35
	緑区第2		31,967	31,967	31,545	422	0	0	1.32
	中央区		111,637	111,632	110,078	1,554	0	5	1.39
	南区第1		78,864	78,863	77,841	1,022	0	1	1.30
	南区第2		44,357	44,354	43,742	612	0	3	1.38
	合計		310,631	310,628	306,426	4,202	0	3	1.35
国民審査	緑区第1		43,678	43,655	42,537	1,118	0	23	2.56
	緑区第2		31,831	31,824	31,053	771	0	7	2.42
	中央区		111,070	111,001	108,702	2,299	0	69	2.07
	南区第1		78,401	78,360	77,017	1,343	0	41	1.71
	南区第2		44,090	44,057	43,066	991	0	33	2.25
	合計		309,070	308,897	302,375	6,522	0	173	2.11

## ( 1 1 ) 代理投票・点字投票に関する調

選挙の別	区分	開票区	代理投票			点字投票		
			計	内訳		計	内訳	
				当日投票	期日前投票		有効	無効
小選挙区	緑区第1		45	12	33	4	4	0
	緑区第2		52	12	40	0	0	0
	中央区		170	26	144	5	5	0
	南区第1		64	22	42	2	2	0
	南区第2		68	17	51	2	2	0
	合計		399	89	310	13	13	0
比例代表	緑区第1		45	12	33	4	4	0
	緑区第2		52	12	40	0	0	0
	中央区		176	27	149	5	5	0
	南区第1		63	23	40	2	1	1
	南区第2		69	16	53	3	3	0
	合計		405	90	315	14	13	1
国民審査	緑区第1		45	12	33	4	3	1
	緑区第2		53	12	41	0	0	0
	中央区		171	27	144	4	4	0
	南区第1		60	23	37	2	2	0
	南区第2		67	16	51	3	3	0
	合計		396	90	306	13	12	1

## ( 1 2 ) 期日前及び不在者投票 在外選挙人による投票を除く

## ア 事由別

## (ア) 小選挙区

事由別	期日前 投票	不在者投票											
		投票用紙の請求			投票用紙の交付					投票			
		直接	郵送	合計	直接	郵送	小計	交付を 拒絶し たもの	合計	投票し たもの (A)	投票し ないも の(B)	合計 (A)+(B)	
法第48条の2 第1項第1号 (職務・業務)	緑区第1	7,224	6	27	33	0	33	33	0	33	31	2	33
	緑区第2	5,193	2	16	18	0	18	18	0	18	15	3	18
	中央区	14,031	2	87	89	2	87	89	0	89	75	15	90
	南区第1	8,294	0	70	70	0	70	70	0	70	50	20	70
	南区第2	5,823	0	15	15	0	15	15	0	15	11	4	15
	合計	40,565	10	215	225	2	223	225	0	225	182	44	226
法第48条の2 第1項第2号 (区域外滞在)	緑区第1	7,892	1	7	8	0	8	8	0	8	8	0	8
	緑区第2	5,635	1	4	5	0	5	5	0	5	5	0	5
	中央区	15,106	1	25	26	1	25	26	0	26	24	2	26
	南区第1	9,592	0	25	25	0	25	25	0	25	22	3	25
	南区第2	6,527	1	7	8	1	7	8	0	8	8	0	8
	合計	44,752	4	68	72	2	70	72	0	72	67	5	72
法第48条の2 第1項第3号 (歩行困難・収容)	緑区第1	376	46	85	131	12	119	131	0	131	128	3	131
	緑区第2	256	82	119	201	2	199	201	0	201	200	1	201
	中央区	924	58	400	458	53	405	458	0	458	455	3	458
	南区第1	495	20	337	357	0	357	357	0	357	353	4	357
	南区第2	377	10	192	202	0	202	202	0	202	202	0	202
	合計	2,428	216	1,133	1,349	67	1,282	1,349	0	1,349	1,338	11	1,349
法第48条の2 第1項第5号 (区域外居住)	緑区第1	64	0	30	30	0	30	30	0	30	29	1	30
	緑区第2	25	0	9	9	0	9	9	0	9	9	0	9
	中央区	130	0	81	81	0	81	81	0	81	50	31	81
	南区第1	124	0	73	73	0	73	73	0	73	59	14	73
	南区第2	128	0	23	23	0	23	23	0	23	17	6	23
	合計	471	0	216	216	0	216	216	0	216	164	52	216
法第48条の2 第1項第6号 (天災、悪天候)	緑区第1	2,270	0	0	0	0	0	0	0	0	0	0	0
	緑区第2	2,078	0	0	0	0	0	0	0	0	0	0	0
	中央区	4,946	0	0	0	0	0	0	0	0	0	0	0
	南区第1	4,206	0	0	0	0	0	0	0	0	0	0	0
	南区第2	3,004	0	0	0	0	0	0	0	0	0	0	0
	合計	16,504	0	0	0	0	0	0	0	0	0	0	0
法第49条第2項 (郵便等)	緑区第1	-	0	13	13	0	13	13	0	13	12	1	13
	緑区第2	-	0	11	11	0	11	11	0	11	11	0	11
	中央区	-	0	53	53	0	53	53	0	53	51	2	53
	南区第1	-	0	42	42	0	42	42	0	42	40	2	42
	南区第2	-	0	24	24	0	24	24	0	24	24	0	24
	合計	-	0	143	143	0	143	143	0	143	138	5	143
法第49条第3項 (代理記載)	緑区第1	-	1	1	2	1	1	2	0	2	2	0	2
	緑区第2	-	0	3	3	0	3	3	0	3	3	0	3
	中央区	-	0	5	5	0	5	5	0	5	5	0	5
	南区第1	-	0	2	2	0	2	2	0	2	2	0	2
	南区第2	-	0	4	4	0	4	4	0	4	4	0	4
	合計	-	1	15	16	1	15	16	0	16	16	0	16



事由別	期日前投票	不在者投票											
		投票用紙の請求			投票用紙の交付					投票			
		直接	郵送	合計	直接	郵送	小計	交付を拒絶したものの	合計	投票したものの(A)	投票しないものの(B)	合計(A)+(B)	
法第49条第4項 (特定国外)	緑区第1	-	0	0	0	0	0	0	0	0	0	0	0
	緑区第2	-	0	0	0	0	0	0	0	0	0	0	0
	中央区	-	0	1	1	0	1	1	0	1	1	0	1
	南区第1	-	0	1	1	0	1	1	0	1	1	0	1
	南区第2	-	0	2	2	0	2	2	0	2	0	2	2
	合計	-	0	4	4	0	4	4	0	4	2	2	4
法第49条第7項 (洋上)	緑区第1	-	0	0	0	0	0	0	0	0	0	0	0
	緑区第2	-	0	0	0	0	0	0	0	0	0	0	0
	中央区	-	0	0	0	0	0	0	0	0	0	0	0
	南区第1	-	0	0	0	0	0	0	0	0	0	0	0
	南区第2	-	0	0	0	0	0	0	0	0	0	0	0
	合計	-	0	0	0	0	0	0	0	0	0	0	0
法第49条第8項 (南極)	緑区第1	-	0	0	0	0	0	0	0	0	0	0	0
	緑区第2	-	0	0	0	0	0	0	0	0	0	0	0
	中央区	-	0	0	0	0	0	0	0	0	0	0	0
	南区第1	-	0	0	0	0	0	0	0	0	0	0	0
	南区第2	-	0	0	0	0	0	0	0	0	0	0	0
	合計	-	0	0	0	0	0	0	0	0	0	0	0
合計	緑区第1	17,826	54	163	217	13	204	217	0	217	210	7	217
	緑区第2	13,187	85	162	247	2	245	247	0	247	243	4	247
	中央区	35,137	61	652	713	56	657	713	0	713	661	53	714
	南区第1	22,711	20	550	570	0	570	570	0	570	527	43	570
	南区第2	15,859	11	267	278	1	277	278	0	278	266	12	278
	合計	104,720	231	1,794	2,025	72	1,953	2,025	0	2,025	1,907	119	2,026

船員で指定市区町村の選管から交付を受けて投票したものが1件あったため、交付数と差異があります。

(イ)比例代表

事由別	期日前投票	不在者投票											
		投票用紙の請求			投票用紙の交付					投票			
		直接	郵送	合計	直接	郵送	小計	交付を拒絶したものの	合計	投票したものの(A)	投票しないものの(B)	合計(A)+(B)	
法第48条の2 第1項第1号 (職務・業務)	緑区第1	7,222	6	27	33	0	33	33	0	33	31	2	33
	緑区第2	5,193	2	16	18	0	18	18	0	18	15	3	18
	中央区	14,030	2	87	89	2	87	89	0	89	75	15	90
	南区第1	8,294	0	70	70	0	70	70	0	70	50	20	70
	南区第2	5,825	0	15	15	0	15	15	0	15	11	4	15
	合計	40,564	10	215	225	2	223	225	0	225	182	44	226
法第48条の2 第1項第2号 (区域外滞在)	緑区第1	7,892	1	7	8	0	8	8	0	8	8	0	8
	緑区第2	5,635	1	4	5	0	5	5	0	5	5	0	5
	中央区	15,105	1	25	26	1	25	26	0	26	24	2	26
	南区第1	9,594	0	25	25	0	25	25	0	25	22	3	25
	南区第2	6,528	1	7	8	1	7	8	0	8	8	0	8
	合計	44,754	4	68	72	2	70	72	0	72	67	5	72

事由別	期日前 投票	不在者投票											
		投票用紙の請求			投票用紙の交付					投票			
		直接	郵送	合計	直接	郵送	小計	交付を 拒絶し たもの	合計	投票し たもの (A)	投票し ないも の(B)	合計 (A)+(B)	
法第48条の2 第1項第3号 (歩行困難・収容)	緑区第1	375	48	85	133	12	121	133	0	133	130	3	133
	緑区第2	256	82	119	201	2	199	201	0	201	200	1	201
	中央区	926	58	400	458	53	405	458	0	458	455	3	458
	南区第1	495	20	337	357	0	357	357	0	357	353	4	357
	南区第2	377	10	192	202	0	202	202	0	202	202	0	202
	合計	2,429	218	1,133	1,351	67	1,284	1,351	0	1,351	1,340	11	1,351
法第48条の2 第1項第5号 (区域外居住)	緑区第1	64	0	30	30	0	30	30	0	30	29	1	30
	緑区第2	25	0	9	9	0	9	9	0	9	9	0	9
	中央区	130	0	81	81	0	81	81	0	81	50	31	81
	南区第1	124	0	73	73	0	73	73	0	73	59	14	73
	南区第2	128	0	23	23	0	23	23	0	23	17	6	23
	合計	471	0	216	216	0	216	216	0	216	164	52	216
法第48条の2 第1項第6号 (天災、悪天候)	緑区第1	2,270	0	0	0	0	0	0	0	0	0	0	0
	緑区第2	2,078	0	0	0	0	0	0	0	0	0	0	0
	中央区	4,946	0	0	0	0	0	0	0	0	0	0	0
	南区第1	4,205	0	0	0	0	0	0	0	0	0	0	0
	南区第2	3,003	0	0	0	0	0	0	0	0	0	0	0
	合計	16,502	0	0	0	0	0	0	0	0	0	0	0
法第49条第2項 (郵便等)	緑区第1	-	0	14	14	0	14	14	0	14	14	0	14
	緑区第2	-	0	11	11	0	11	11	0	11	11	0	11
	中央区	-	0	54	54	0	54	54	0	54	53	1	54
	南区第1	-	0	42	42	0	42	42	0	42	40	2	42
	南区第2	-	0	24	24	0	24	24	0	24	24	0	24
	合計	-	0	145	145	0	145	145	0	145	142	3	145
法第49条第3項 (代理記載)	緑区第1	-	1	1	2	1	1	2	0	2	2	0	2
	緑区第2	-	0	3	3	0	3	3	0	3	3	0	3
	中央区	-	0	5	5	0	5	5	0	5	5	0	5
	南区第1	-	0	2	2	0	2	2	0	2	2	0	2
	南区第2	-	0	4	4	0	4	4	0	4	4	0	4
	合計	-	1	15	16	1	15	16	0	16	16	0	16
法第49条第4項 (特定国外)	緑区第1	-	0	0	0	0	0	0	0	0	0	0	0
	緑区第2	-	0	0	0	0	0	0	0	0	0	0	0
	中央区	-	0	1	1	0	1	1	0	1	1	0	1
	南区第1	-	0	1	1	0	1	1	0	1	1	0	1
	南区第2	-	0	2	2	0	2	2	0	2	0	2	2
	合計	-	0	4	4	0	4	4	0	4	2	2	4
法第49条第7項 (洋上)	緑区第1	-	0	0	0	0	0	0	0	0	0	0	0
	緑区第2	-	0	0	0	0	0	0	0	0	0	0	0
	中央区	-	0	0	0	0	0	0	0	0	0	0	0
	南区第1	-	0	0	0	0	0	0	0	0	0	0	0
	南区第2	-	0	0	0	0	0	0	0	0	0	0	0
	合計	-	0	0	0	0	0	0	0	0	0	0	0

事由別	期日前投票	不在者投票											
		投票用紙の請求			投票用紙の交付					投票			
		直接	郵送	合計	直接	郵送	小計	交付を拒絶したものの	合計	投票したものの(A)	投票しないもの(B)	合計(A)+(B)	
法第49条第8項 (南極)	緑区第1	-	0	0	0	0	0	0	0	0	0	0	0
	緑区第2	-	0	0	0	0	0	0	0	0	0	0	0
	中央区	-	0	0	0	0	0	0	0	0	0	0	0
	南区第1	-	0	0	0	0	0	0	0	0	0	0	0
	南区第2	-	0	0	0	0	0	0	0	0	0	0	0
	合計	-	0	0	0	0	0	0	0	0	0	0	0
合計	緑区第1	17,823	56	164	220	13	207	220	0	220	214	6	220
	緑区第2	13,187	85	162	247	2	245	247	0	247	243	4	247
	中央区	35,137	61	653	714	56	658	714	0	714	663	52	715
	南区第1	22,712	20	550	570	0	570	570	0	570	527	43	570
	南区第2	15,861	11	267	278	1	277	278	0	278	266	12	278
	合計	104,720	233	1,796	2,029	72	1,957	2,029	0	2,029	1,913	117	2,030

船員で指定市区町村の選管から交付を受けて投票したものが1件あったため、交付数と差異があります。

(ウ) 国民審査

事由別	期日前投票	不在者投票											
		投票用紙の請求			投票用紙の交付					投票			
		直接	郵送	合計	直接	郵送	小計	交付を拒絶したものの	合計	投票したものの(A)	投票しないもの(B)	合計(A)+(B)	
法第48条の2 第1項第1号 (職務・業務)	緑区第1	7,206	6	27	33	0	33	33	0	33	31	2	33
	緑区第2	5,172	2	16	18	0	18	18	0	18	15	3	18
	中央区	13,973	2	87	89	2	87	89	0	89	75	15	90
	南区第1	8,250	0	70	70	0	70	70	0	70	50	20	70
	南区第2	5,787	0	15	15	0	15	15	0	15	11	4	15
	合計	40,388	10	215	225	2	223	225	0	225	182	44	226
法第48条の2 第1項第2号 (区域外滞在)	緑区第1	7,873	1	7	8	0	8	8	0	8	8	0	8
	緑区第2	5,610	1	3	4	0	4	4	0	4	4	0	4
	中央区	15,024	1	24	25	1	24	25	0	25	23	2	25
	南区第1	9,557	0	25	25	0	25	25	0	25	22	3	25
	南区第2	6,481	1	7	8	1	7	8	0	8	8	0	8
	合計	44,545	4	66	70	2	68	70	0	70	65	5	70
法第48条の2 第1項第3号 (歩行困難・収容)	緑区第1	374	48	84	132	12	120	132	0	132	129	3	132
	緑区第2	255	82	118	200	2	198	200	0	200	199	1	200
	中央区	918	58	399	457	53	404	457	0	457	454	3	457
	南区第1	490	20	336	356	0	356	356	0	356	352	4	356
	南区第2	374	10	192	202	0	202	202	0	202	202	0	202
	合計	2,411	218	1,129	1,347	67	1,280	1,347	0	1,347	1,336	11	1,347
法第48条の2 第1項第5号 (区域外居住)	緑区第1	64	0	30	30	0	30	30	0	30	29	1	30
	緑区第2	25	0	9	9	0	9	9	0	9	9	0	9
	中央区	129	0	81	81	0	81	81	0	81	50	31	81
	南区第1	124	0	73	73	0	73	73	0	73	59	14	73
	南区第2	128	0	23	23	0	23	23	0	23	17	6	23
	合計	470	0	216	216	0	216	216	0	216	164	52	216

事由別	期日前 投票	不在者投票											
		投票用紙の請求			投票用紙の交付					投票			
		直接	郵送	合計	直接	郵送	小計	交付を 拒絶し たもの	合計	投票し たもの (A)	投票し ないもの (B)	合計 (A)+(B)	
法第48条の2 第1項第6号 (天災、悪天候)	緑区第1	2,263	0	0	0	0	0	0	0	0	0	0	0
	緑区第2	2,062	0	0	0	0	0	0	0	0	0	0	0
	中央区	4,922	0	0	0	0	0	0	0	0	0	0	0
	南区第1	4,185	0	0	0	0	0	0	0	0	0	0	0
	南区第2	2,975	0	0	0	0	0	0	0	0	0	0	0
	合計	16,407	0	0	0	0	0	0	0	0	0	0	0
法第49条第2項 (郵便等)	緑区第1	-	0	13	13	0	13	13	0	13	13	0	13
	緑区第2	-	0	11	11	0	11	11	0	11	10	1	11
	中央区	-	0	52	52	0	52	52	0	52	50	2	52
	南区第1	-	0	39	39	0	39	39	0	39	37	2	39
	南区第2	-	0	21	21	0	21	21	0	21	21	0	21
	合計	-	0	136	136	0	136	136	0	136	131	5	136
法第49条第3項 (代理記載)	緑区第1	-	1	1	2	1	1	2	0	2	2	0	2
	緑区第2	-	0	3	3	0	3	3	0	3	3	0	3
	中央区	-	0	4	4	0	4	4	0	4	4	0	4
	南区第1	-	0	2	2	0	2	2	0	2	2	0	2
	南区第2	-	0	4	4	0	4	4	0	4	4	0	4
	合計	-	1	14	15	1	14	15	0	15	15	0	15
法第49条第4項 (特定国外)	緑区第1	-	0	0	0	0	0	0	0	0	0	0	0
	緑区第2	-	0	0	0	0	0	0	0	0	0	0	0
	中央区	-	0	1	1	0	1	1	0	1	1	0	1
	南区第1	-	0	1	1	0	1	1	0	1	1	0	1
	南区第2	-	0	2	2	0	2	2	0	2	0	2	2
	合計	-	0	4	4	0	4	4	0	4	2	2	4
合計	緑区第1	17,780	56	162	218	13	205	218	0	218	212	6	218
	緑区第2	13,124	85	160	245	2	243	245	0	245	240	5	245
	中央区	34,966	61	648	709	56	653	709	0	709	657	53	710
	南区第1	22,606	20	546	566	0	566	566	0	566	523	43	566
	南区第2	15,745	11	264	275	1	274	275	0	275	263	12	275
	合計	104,221	233	1,780	2,013	72	1,941	2,013	0	2,013	1,895	119	2,014

イ 選挙人名簿登録証明書（船員）及び郵便等投票証明書

行政区	選挙人名簿登録 証明書（船員）	南極選挙人証	郵便等投票証明書	うち、令第59条の3 に規定するもの	
				うち、令第59条の3 の2に規定するもの （代理記載）	
緑 区	0	0	44	38	6
中 央 区	1	0	69	63	6
南 区	0	0	95	89	6
合計	1	0	208	190	18

ウ 不在者投票管理者別

区分 選挙の別	開票区	選挙人の 属する市 区町村の 選管委員 長に対 してな したも の	選挙人が 所在・居 住する他 の市区町 村の選管 委員長に 対してな したも の	指定港の 選管委員 長又は船 長に対 してな したも の	船長に対 してな したも の （洋上）	病院長、 老人ホー ムの長、 国立保養 所長、援 護施設又 は保護施 設の長に 対してな したも の	監獄の 長、代用 監獄の管 理者に対 してな したも の	少年院の 長又は婦 人補導院 の長に対 してな したも の	特定国外 派遣組織 の長に対 してな したも の	南極地域 調査組織 の長に対 してな したも の	郵便等 投票	合計
		小選挙区	緑区第1	0	68	0	0	127	1	0	0	0
緑区第2	0		33	0	0	194	2	0	0	0	14	243
中央区	3		149	0	0	446	6	0	1	0	56	661
南区第1	0		136	0	0	343	5	0	1	0	42	527
南区第2	1		36	0	0	200	1	0	0	0	28	266
合計	4		422	0	0	1,310	15	0	2	0	154	1,907
比例代表	緑区第1	0	68	0	0	129	1	0	0	0	16	214
	緑区第2	0	33	0	0	194	2	0	0	0	14	243
	中央区	3	149	0	0	446	6	0	1	0	58	663
	南区第1	0	136	0	0	343	5	0	1	0	42	527
	南区第2	1	36	0	0	200	1	0	0	0	28	266
	合計	4	422	0	0	1,312	15	0	2	0	158	1,913
国民審査	緑区第1	0	68	0	0	128	1	0	0	0	15	212
	緑区第2	0	32	0	0	193	2	0	0	0	13	240
	中央区	3	148	0	0	445	6	0	1	0	54	657
	南区第1	0	136	0	0	342	5	0	1	0	39	523
	南区第2	1	36	0	0	200	1	0	0	0	25	263
	合計	4	420	0	0	1,308	15	0	2	0	146	1,895

エ 不在者投票受理・不受理

選挙の別	区分 開票区	投票管理者において受理と決定しかつ拒否の決定をしなかつたもの	投票管理者において不受理と決定したもの又は拒否と決定したもの			合計
			開票管理者において受理と決定したもの	開票管理者において不受理と決定したもの	計	
小選挙区	緑区第1	210	0	0	0	210
	緑区第2	243	0	0	0	243
	中央区	661	0	0	0	661
	南区第1	527	0	0	0	527
	南区第2	266	0	0	0	266
	合計	1,907	0	0	0	1,907
比例代表	緑区第1	214	0	0	0	214
	緑区第2	243	0	0	0	243
	中央区	663	0	0	0	663
	南区第1	527	0	0	0	527
	南区第2	266	0	0	0	266
	合計	1,913	0	0	0	1,913
国民審査	緑区第1	212	0	0	0	212
	緑区第2	240	0	0	0	240
	中央区	657	0	0	0	657
	南区第1	523	0	0	0	523
	南区第2	263	0	0	0	263
	合計	1,895	0	0	0	1,895

オ 有権者数及び投票者数に対する割合

選挙の別	開票区	有権者数	投票者数	期日前投票			不在者投票			合計		
				投票者数	有権者数に対する割合(%) /	投票者数に対する割合(%) /	投票者数	有権者数に対する割合(%) /	投票者数に対する割合(%) /	投票者数 <sup>+</sup>	有権者数に対する割合(%) /	投票者数に対する割合(%) /
小選挙区	緑区第1	86,353	43,811	17,826	20.64	40.69	210	0.24	0.48	18,036	20.89	41.17
	緑区第2	57,437	31,967	13,187	22.96	41.25	243	0.42	0.76	13,430	23.38	42.01
	中央区	223,653	111,641	35,137	15.71	31.47	661	0.30	0.59	35,798	16.01	32.07
	南区第1	143,806	78,861	22,711	15.79	28.80	527	0.37	0.67	23,238	16.16	29.47
	南区第2	86,683	44,357	15,859	18.30	35.75	266	0.31	0.60	16,125	18.60	36.35
	合計	597,932	310,637	104,720	17.51	33.71	1,907	0.32	0.61	106,627	17.83	34.33
比例代表	緑区第1	86,353	43,806	17,823	20.64	40.69	214	0.25	0.49	18,037	20.89	41.17
	緑区第2	57,437	31,967	13,187	22.96	41.25	243	0.42	0.76	13,430	23.38	42.01
	中央区	223,653	111,637	35,137	15.71	31.47	663	0.30	0.59	35,800	16.01	32.07
	南区第1	143,806	78,864	22,712	15.79	28.80	527	0.37	0.67	23,239	16.16	29.47
	南区第2	86,683	44,357	15,861	18.30	35.76	266	0.31	0.60	16,127	18.60	36.36
	合計	597,932	310,631	104,720	17.51	33.71	1,913	0.32	0.62	106,633	17.83	34.33
国民審査	緑区第1	86,291	43,678	17,780	20.60	40.71	212	0.25	0.49	17,992	20.85	41.19
	緑区第2	57,386	31,831	13,124	22.87	41.23	240	0.42	0.75	13,364	23.29	41.98
	中央区	223,487	111,070	34,966	15.65	31.48	657	0.29	0.59	35,623	15.94	32.07
	南区第1	143,519	78,401	22,606	15.75	28.83	523	0.36	0.67	23,129	16.12	29.50
	南区第2	86,588	44,090	15,745	18.18	35.71	263	0.30	0.60	16,008	18.49	36.31
	合計	597,271	309,070	104,221	17.45	33.72	1,895	0.32	0.61	106,116	17.77	34.33

「投票者数」には在外選挙人を含む

力 期日前投票日別

区分 月日	14区																	
	緑区						中央区						南区					
	緑区合同庁舎			公民館(1)			けやき会館			公民館(3)			南区合同庁舎			公民館(2)		
	小選挙区	比例代表	国民審査	小選挙区	比例代表	国民審査	小選挙区	比例代表	国民審査	小選挙区	比例代表	国民審査	小選挙区	比例代表	国民審査	小選挙区	比例代表	国民審査
10月11日(水)	71	71	71	-	-	-	174	174	174	-	-	-	73	73	71	-	-	-
10月12日(木)	286	286	286	-	-	-	483	483	479	-	-	-	238	238	236	-	-	-
10月13日(金)	387	387	385	-	-	-	540	540	535	-	-	-	264	264	260	-	-	-
10月14日(土)	836	836	836	-	-	-	1,267	1,267	1,261	-	-	-	908	908	908	-	-	-
10月15日(日)	1,064	1,064	1,062	295	295	295	1,419	1,418	1,415	1,851	1,851	1,847	1,051	1,051	1,049	992	992	991
10月16日(月)	607	607	604	199	199	198	822	822	818	1,116	1,116	1,112	588	588	587	499	499	499
10月17日(火)	1,113	1,111	1,108	286	286	285	1,530	1,530	1,522	1,654	1,654	1,630	1,108	1,110	1,109	875	875	871
10月18日(水)	1,625	1,625	1,614	473	473	472	2,297	2,296	2,284	2,515	2,516	2,507	1,714	1,714	1,703	1,520	1,520	1,509
10月19日(木)	1,172	1,172	1,170	340	340	338	1,459	1,459	1,453	1,677	1,677	1,666	1,059	1,059	1,056	860	860	854
10月20日(金)	2,322	2,322	2,318	683	683	680	3,150	3,151	3,141	3,513	3,513	3,501	2,331	2,331	2,318	2,314	2,313	2,293
10月21日(土)	4,618	4,618	4,614	1,449	1,448	1,444	4,786	4,785	4,759	4,884	4,885	4,862	2,302	2,302	2,292	4,015	4,015	4,000
合計	14,101	14,099	14,068	3,725	3,724	3,712	17,927	17,925	17,841	17,210	17,212	17,125	11,636	11,638	11,589	11,075	11,074	11,017

区分 月日	16区											
	緑区						南区					
	緑区合同庁舎			総合事務所(4)			南区合同庁舎			公民館(5)		
	小選挙区	比例代表	国民審査	小選挙区	比例代表	国民審査	小選挙区	比例代表	国民審査	小選挙区	比例代表	国民審査
10月11日(水)	23	23	23	-	-	-	37	37	37	-	-	-
10月12日(木)	54	54	54	-	-	-	101	101	100	-	-	-
10月13日(金)	71	71	71	-	-	-	85	85	81	-	-	-
10月14日(土)	120	120	120	-	-	-	272	272	271	-	-	-
10月15日(日)	78	78	78	959	958	952	289	289	289	1,054	1,054	1,048
10月16日(月)	53	53	53	787	787	781	162	162	162	594	595	593
10月17日(火)	85	85	85	1,142	1,142	1,136	281	281	280	1,007	1,007	995
10月18日(水)	84	84	84	1,331	1,331	1,326	400	400	396	1,613	1,613	1,600
10月19日(木)	97	97	97	1,304	1,304	1,300	271	271	270	950	951	941
10月20日(金)	147	147	147	2,473	2,474	2,468	595	595	592	2,598	2,598	2,576
10月21日(土)	198	198	198	4,181	4,181	4,151	874	874	871	4,676	4,676	4,643
合計	1,010	1,010	1,010	12,177	12,177	12,114	3,367	3,367	3,349	12,492	12,494	12,396

月日	14区計			16区計			合計		
	小選挙区	比例代表	国民審査	小選挙区	比例代表	国民審査	小選挙区	比例代表	国民審査
10月11日(水)	318	318	316	60	60	60	378	378	376
10月12日(木)	1,007	1,007	1,001	155	155	154	1,162	1,162	1,155
10月13日(金)	1,191	1,191	1,180	156	156	152	1,347	1,347	1,332
10月14日(土)	3,011	3,011	3,005	392	392	391	3,403	3,403	3,396
10月15日(日)	6,672	6,671	6,659	2,380	2,379	2,367	9,052	9,050	9,026
10月16日(月)	3,831	3,831	3,818	1,596	1,597	1,589	5,427	5,428	5,407
10月17日(火)	6,566	6,566	6,525	2,515	2,515	2,496	9,081	9,081	9,021
10月18日(水)	10,144	10,144	10,089	3,428	3,428	3,406	13,572	13,572	13,495
10月19日(木)	6,567	6,567	6,537	2,622	2,623	2,608	9,189	9,190	9,145
10月20日(金)	14,313	14,313	14,251	5,813	5,814	5,783	20,126	20,127	20,034
10月21日(土)	22,054	22,053	21,971	9,929	9,929	9,863	31,983	31,982	31,834
合計	75,674	75,672	75,352	29,046	29,048	28,869	104,720	104,720	104,221

キ 期日前投票及び不在者投票の推移

執行年月日及び選挙名	区分		投票者数 + +	内容										前回比 (%)	
				拠点会場 及び 公民館	左記以外で投票したもの										郵便等
					他市区 町村 選挙	船員が 指定港 等	指定施 設(病 院等)	監獄等	少年 院等	特定 国外	南極	小計			
昭和	61.7.6	衆議院 (衆参同日)	4,471	3,680	83	0	669	3	0	-	-	755	36	-	
平成	2.2.18	衆議院	7,377	6,423	58	0	859	2	0	-	-	919	35	165.00	
	5.7.18	衆議院	8,592	7,774	126	1	652	5	0	-	-	784	34	116.47	
	8.10.20	衆議院 (小選挙区)	9,235	8,442	139	0	613	0	0	-	-	752	41	107.48	
	12.6.25	衆議院 (小選挙区)	17,306	16,018	281	1	908	1	1	-	-	1,192	96	187.40	
	15.11.9	衆議院 (小選挙区)	20,949	19,818	232	1	790	6	0	-	-	1,029	102	121.05	
	17.9.11	衆議院 (小選挙区)	36,727	35,345	361	0	882	16	0	-	-	1,259	123	175.32	
	21.8.30	衆議院 (小選挙区)	69,493	67,755	504	3	1,072	13	0	3	0	1,595	143	189.22	
	24.12.16	衆議院 (小選挙区)	57,226	55,588	345	0	1,131	8	0	0	1	1,485	153	82.35	
	26.12.14	衆議院 (小選挙区)	61,524	59,815	323	1	1,235	9	1	7	0	1,576	133	107.51	
29.10.22	衆議院 (小選挙区)	106,627	104,724	422	0	1,310	15	0	2	0	1,749	154	173.31		

平成15年11月9日の選挙までは不在者投票・平成17年9月11日の選挙以降は期日前と不在者投票の合計



( 1 3 ) 在外投票に関する調  
ア 投票別

区分			開票区	小 選 挙 区			比 例 代 表		
				男	女	計	男	女	計
在 外 有 権 者 数			緑区第1	24	38	62	24	38	62
			緑区第2	24	27	51	24	27	51
			中央区	77	89	166	77	89	166
			南区第1	158	129	287	158	129	287
			南区第2	36	59	95	36	59	95
			計	319	342	661	319	342	661
国 外 に お け る 投 票 者	公館投票	投票用紙の交付を受けて 投票した者	緑区第1	11	13	24	11	12	23
			緑区第2	6	5	11	7	5	12
			中央区	20	17	37	20	18	38
			南区第1	69	35	104	69	36	105
			南区第2	6	5	11	6	6	12
			計	112	75	187	113	77	190
	郵便等投票	投票用紙及び投票用封筒 を交付した者	緑区第1	0	1	1	0	1	1
			緑区第2	1	0	1	1	0	1
			中央区	1	0	1	1	0	1
			南区第1	1	2	3	1	2	3
			南区第2	2	0	2	2	0	2
			計	5	3	8	5	3	8
		うち投票した者	緑区第1	0	0	0	0	0	0
			緑区第2	0	0	0	0	0	0
			中央区	1	0	1	1	0	1
			南区第1	1	2	3	1	2	3
	国外における投票者数計	南区第2	2	0	2	2	0	2	
		計	4	2	6	4	2	6	
		緑区第1	11	13	24	11	12	23	
		緑区第2	6	5	11	7	5	12	
		中央区	21	17	38	21	18	39	
		南区第1	70	37	107	70	38	108	
	国 内 に お け る 投 票 者	投票用紙及び投票用封筒 を交付した者	南区第2	8	5	13	8	6	14
			計	116	77	193	117	79	196
緑区第1			0	0	0	0	0	0	
緑区第2			0	0	0	0	0	0	
中央区			0	0	0	0	0	0	
南区第1			0	0	0	0	0	0	
うち投票した者		南区第2	0	0	0	0	0	0	
		計	0	0	0	0	0	0	
		緑区第1	0	0	0	0	0	0	
		緑区第2	0	0	0	0	0	0	
		中央区	0	0	0	0	0	0	
		南区第1	0	0	0	0	0	0	
		南区第2	0	0	0	0	0	0	
		計	0	0	0	0	0	0	

国内における投票者	期日前投票	投票用紙の交付を受けて投票した者	緑区第1	0	0	0	0	0	0	
			緑区第2	0	0	0	0	0	0	
			中央区	1	0	1	1	0	1	
			南区第1	2	1	3	2	1	3	
			南区第2	2	0	2	2	0	2	
			計	5	1	6	5	1	6	
	当日投票	投票用紙の交付を受けて投票した者	緑区第1	0	0	0	0	0	0	
			緑区第2	0	0	0	0	0	0	
			中央区	1	1	2	1	1	2	
			南区第1	2	1	0	2	1	3	
			南区第2	0	0	0	0	0	0	
			計	3	2	2	3	2	5	
	国内における投票者数計			緑区第1	0	0	0	0	0	0
				緑区第2	0	0	0	0	0	0
				中央区	2	1	3	2	1	3
				南区第1	4	2	0	4	2	6
				南区第2	2	0	2	2	0	2
				計	8	3	5	8	3	11
在外投票者数合計			緑区第1	11	13	24	11	12	23	
			緑区第2	6	5	11	7	5	12	
			中央区	23	18	41	23	19	42	
			南区第1	74	39	113	74	40	114	
			南区第2	10	5	15	10	6	16	
			計	124	80	204	125	82	207	

イ 受理・不受理

区分	開票区	投票管理者において受理と決定し かつ拒否の決定をしなかったもの	投票管理者において不受理と決定 したもの又は拒否と決定したもの			期日前投票及び 選挙当日の投票 所における投票	合計
			開票管理者において受理と 決定したもの	開票管理者において不受理と 決定したもの	計		
小選挙区	緑区第1	24	0	0	0	0	24
	緑区第2	11	0	0	0	0	11
	中央区	38	0	0	0	3	41
	南区第1	107	0	0	0	6	113
	南区第2	13	0	0	0	2	15
比例代表	緑区第1	23	0	0	0	0	23
	緑区第2	12	0	0	0	0	12
	中央区	39	0	0	0	3	42
	南区第1	108	0	0	0	6	114
	南区第2	14	0	0	0	2	16

#### 4 開 票

(1) 小選挙区選出議員選挙候補者別得票数

##### ア 第14区選挙区

氏名欄の( )内は通称使用者の戸籍名

得票順	届出番号	氏名	性別	届出政党	住所	年齢	職業	得票数				当落の別	惜敗率(%)	復比活例当選区
								緑区第1開票区	中央区開票区	南区第1開票区	14区計			
1	3	あかま 二郎 (赤間 二郎)	男	自由民主党	相模原市中央区 横山台2丁目9番20号	49	内閣府 副大臣	20,186	52,251	33,516	105,953	当	100.000	/
2	1	もとむら 賢太郎 (本村 賢太郎)	男	希望の党	相模原市南区鶴野森 3丁目19番5号	47	団体役員	17,534	44,114	32,700	94,348	落	89.047	当
3	2	中野渡 じゅん (中野渡 旬)	男	日本共産党	相模原市緑区東橋本 3丁目19番8-309号	69	政党役員	4,845	12,239	10,556	27,640	落	26.087	-
合計								42,565	108,604	76,772	227,941			

##### イ 第16区選挙区

氏名欄の( )内は通称使用者の戸籍名

得票順	届出番号	氏名	性別	届出政党	住所	年齢	職業	得票数				当落の別	惜敗率(%)	復比活例当選区
								緑区第2開票区	南区第2開票区	市計	16区計			
1	1	よしいえ ひろゆき (義家 弘介)	男	自由民主党	厚木市栄町2丁目9番 19号	46	選挙区 支部長	14,454	18,794	33,248	110,508	当	100.000	/
2	2	ごとう 祐一 (後藤 祐一)	男	希望の党	厚木市寿町2丁目1番 3-306号	48	政党役員	12,614	17,723	30,337	96,128	落	86.987	当
3	3	池田 博英	男	日本共産党	厚木市愛甲西3丁目1 番12号ハイツサンラ イズ201	54	政党役員	4,121	6,621	10,742	28,927	落	26.176	-
合計								31,189	43,138	74,327	235,563			

(2) 比例代表選出議員選挙南関東選挙区党派別得票数

得票順	届出番号	政党名等	名簿登載者数	得票数						市計	県計	南関東選挙区	当選者数
				緑区第1開票区	緑区第2開票区	中央区開票区	南区第1開票区	南区第2開票区					
1	4	自由民主党	35	14,287	10,349	35,287	25,468	13,496	98,887	1,333,286	2,356,614	8	
2	2	立憲民主党	13	9,292	6,281	22,329	18,925	9,515	66,342	931,340	1,612,425	5	
3	6	希望の党	32	8,967	6,573	23,088	15,785	8,890	63,303	671,041	1,184,103	4	
4	7	公明党	5	5,399	4,530	15,526	7,124	5,749	38,328	424,905	787,461	2	
5	8	日本共産党	8	2,894	2,503	8,242	6,238	3,906	23,783	319,174	550,404	2	
6	3	日本維新の会	5	1,673	833	3,996	2,978	1,484	10,964	154,043	269,274	1	
7	1	社会民主党	2	509	349	1,217	1,065	550	3,690	48,344	87,517	0	
8	5	幸福実現党	5	199	127	393	258	152	1,129	13,520	26,331	0	
合計			105	43,220	31,545	110,078	77,841	43,742	306,426	3,895,653	6,874,129	22	

(3) 比例代表選出議員選挙南関東選挙区当選者

氏名欄の( )内は通称使用者の戸籍名

政党名等	氏名	新前元別	政党名等	氏名	新前元別
自由民主党	宮川 典子	前	立憲民主党	みやかわ 伸 (宮川 伸)	新
自由民主党	中谷 真一	前	立憲民主党	岡島 かずまさ (岡島 一正)	元
自由民主党	中山 のりひろ (中山 展宏)	前	希望の党	たじま 要 (田嶋 要)	前
自由民主党	星野 つよし (星野 剛士)	前	希望の党	もとむら 賢太郎 (本村 賢太郎)	前
自由民主党	山本 ともひろ (山本 朋広)	前	希望の党	ごとう 祐一 (後藤 祐一)	前
自由民主党	みたに 英弘 (三谷 英弘)	元	希望の党	おくの 総一郎 (奥野 総一郎)	前
自由民主党	木村 てつや (木村 哲也)	新	公明党	富田 茂之	前
自由民主党	上野 宏史	元	公明党	古屋 範子	前
立憲民主党	生方 幸夫	元	日本共産党	志位 和夫	前
立憲民主党	中谷 一馬	新	日本共産党	はたの 君枝 (畑野 君枝)	前
立憲民主党	しのはら 豪 (篠原 豪)	前	日本維新の会	くしだ 誠一 (串田 誠一)	新

(4) 小選挙区選出議員選挙開票状況

ア 第14区選挙区

氏名欄の( )内は通称使用者の戸籍名

得票順	届出番号	届出政党	氏名	開票区	22:00	22:30	23:00	23:30	24:00	24:30	25:00	確定	
												緑区第1	中央区 南区第1
1	3	自由民主党	あかま 二郎 (赤間 二郎)	緑区第1	0	0	3,000	6,000	15,000	20,000	20,186		20,186
				中央区	0	500	1,500	41,500	51,500	52,216	52,251	52,251	
				南区第1	0	0	0	0	5,002	19,002	31,549	33,516	
				計	0	500	4,500	47,500	71,502	91,218	103,986	105,953	
2	1	希望の党	もとむら 賢太郎 (本村 賢太郎)	緑区第1	0	0	3,000	6,000	15,000	17,500	17,534	17,534	
				中央区	0	500	1,500	33,500	43,000	44,068	44,114	44,114	
				南区第1	0	0	0	0	5,000	17,000	32,554	32,700	
				計	0	500	4,500	39,500	63,000	78,568	94,202	94,348	
3	2	日本共産党	中野渡 じゅん (中野渡 旬)	緑区第1	0	0	1,000	2,000	3,000	4,500	4,845	4,845	
				中央区	0	500	500	9,500	10,500	12,230	12,239	12,239	
				南区第1	0	0	0	0	5,000	10,000	10,524	10,556	
				計	0	500	1,500	11,500	18,500	26,730	27,608	27,640	
開票率(%)				緑区第1	0.00	0.00	15.98	31.96	75.32	95.87	100.00	100.00	
				中央区	0.00	1.34	3.14	75.69	94.05	97.20	100.00	100.00	
				南区第1	0.00	0.00	0.00	0.00	19.02	58.33	94.63	100.00	
				計	0.00	0.64	4.48	42.04	65.30	83.87	96.37	100.00	

イ 第16区選挙区

氏名欄の( )内は通称使用者の戸籍名

得票順	届出番号	届出政党	氏名	開票区	22:00	22:30	23:00	23:30	24:00	24:30	25:00	確定	
												緑区第2	南区第2
1	2	自由民主党	よしいえ ひろゆき (義家 弘介)	緑区第2	0	0	0	5,000	8,500	14,000	14,447	14,454	
				南区第2	0	0	0	3,500	11,500	18,500	18,500	18,794	
				計	0	0	0	8,500	20,000	32,500	32,947	33,248	
2	1	希望の党	ごとう 祐一 (後藤 祐一)	緑区第2	0	0	0	5,000	8,500	12,500	12,613	12,614	
				南区第2	0	0	0	3,500	11,500	17,500	17,500	17,723	
				計	0	0	0	8,500	20,000	30,000	30,113	30,337	
3	3	日本共産党	池田 博英	緑区第2	0	0	0	0	0	4,000	4,121	4,121	
				南区第2	0	0	0	2,000	6,000	6,500	6,500	6,621	
				計	0	0	0	2,000	6,000	10,500	10,621	10,742	
開票率(%)				緑区第2	0.00	0.00	0.00	31.28	53.18	95.41	97.54	100.00	
				南区第2	0.00	0.00	0.00	20.29	65.38	95.81	95.81	100.00	
				計	0.00	0.00	0.00	24.89	60.27	95.64	96.54	100.00	

(5) 比例代表選出議員選挙開票状況  
ア 開票状況

得票順	届出番号	政党名等	開票区	23:40	確定	得票順	届出番号	政党名等	開票区	23:40	確定
1	4	自由民主党	緑区第1	3,000	14,287	7	1	社会民主党	緑区第1	0	509
			緑区第2	3,000	10,349				緑区第2	0	349
			中央区	13,000	35,287				中央区	0	1,217
			南区第1	2,000	25,468				南区第1	0	1,065
			南区第2	3,000	13,496				南区第2	0	550
	計	24,000	98,887		計	0	3,690				
2	2	立憲民主党	緑区第1	1,000	9,292	8	5	幸福実現党	緑区第1	0	199
			緑区第2	3,000	6,281				緑区第2	0	127
			中央区	4,500	22,329				中央区	0	393
			南区第1	0	18,925				南区第1	0	258
			南区第2	0	9,515				南区第2	0	152
	計	8,500	66,342		計	0	1,129				
3	6	希望の党	緑区第1	1,000	8,967			合計	緑区第1	7,500	43,220
			緑区第2	3,000	6,573				緑区第2	13,000	31,545
			中央区	7,500	23,088				中央区	34,000	110,078
			南区第1	0	15,785				南区第1	2,000	77,841
			南区第2	0	8,890				南区第2	3,000	43,742
	計	11,500	63,303		計	59,500	306,426				
4	7	公明党	緑区第1	1,000	5,399			開票率(%)	緑区第1	17.12	100.00
			緑区第2	3,000	4,530				緑区第2	40.67	100.00
			中央区	7,000	15,526				中央区	30.46	100.00
			南区第1	0	7,124				南区第1	2.54	100.00
			南区第2	0	5,749				南区第2	6.76	100.00
	計	11,000	38,328		計	19.15	100.00				
5	8	日本共産党	緑区第1	500	2,894				緑区第1		
			緑区第2	1,000	2,503				緑区第2		
			中央区	1,500	8,242				中央区		
			南区第1	0	6,238				南区第1		
			南区第2	0	3,906				南区第2		
	計	3,000	23,783		計						
6	3	日本維新の会	緑区第1	1,000	1,673				緑区第1		
			緑区第2	0	833				緑区第2		
			中央区	500	3,996				中央区		
			南区第1	0	2,978				南区第1		
			南区第2	0	1,484				南区第2		
	計	1,500	10,964		計						

イ 確定時間

開票区	確定時間
緑区第1開票区	26:09
緑区第2開票区	25:15
中央区開票区	24:55
南区第1開票区	25:29
南区第2開票区	25:56

## (6) 最高裁判所裁判官国民審査開票状況

## ア 開票状況

裁判官の氏名	任命年月日	開票区	罷免を可とする投票の数	罷免を可としない投票の数	記載を無効とされたものの数
小池 裕	H27.4.2	緑区第1	4,158	38,379	0
		緑区第2	2,897	28,156	0
		中央区	10,440	98,262	0
		南区第1	8,630	68,387	0
		南区第2	4,571	38,495	0
		計	30,696	271,679	0
戸倉 三郎	H29.3.14	緑区第1	3,915	38,622	0
		緑区第2	2,683	28,370	0
		中央区	9,595	99,107	0
		南区第1	7,852	69,165	0
		南区第2	4,177	38,889	0
		計	28,222	274,153	0
山口 厚	H29.2.6	緑区第1	3,919	38,618	0
		緑区第2	2,714	28,339	0
		中央区	9,692	99,010	0
		南区第1	7,948	69,069	0
		南区第2	4,244	38,822	0
		計	28,517	273,858	0
菅野 博之	H28.9.5	緑区第1	3,952	38,585	0
		緑区第2	2,713	28,340	0
		中央区	9,723	98,979	0
		南区第1	8,069	68,948	0
		南区第2	4,252	38,814	0
		計	28,709	273,666	0
大谷 直人	H27.2.17	緑区第1	3,969	38,568	0
		緑区第2	2,701	28,352	0
		中央区	9,728	98,974	0
		南区第1	8,143	68,874	0
		南区第2	4,292	38,774	0
		計	28,833	273,542	0
木澤 克之	H28.7.19	緑区第1	4,053	38,484	0
		緑区第2	2,713	28,340	0
		中央区	9,987	98,715	0
		南区第1	8,356	68,661	0
		南区第2	4,389	38,677	0
		計	29,498	272,877	0
林 景一	H29.4.10	緑区第1	3,657	38,880	0
		緑区第2	2,421	28,632	0
		中央区	9,032	99,670	0
		南区第1	7,293	69,724	0
		南区第2	3,903	39,163	0
		計	26,306	276,069	0

裁判官の氏名	任命年月日	開票区	罷免を可とする投票の数	罷免を可としない投票の数	記載を無効とされたものの数
合計		緑区第1	27,623	270,136	0
		緑区第2	18,842	198,529	0
		中央区	68,197	692,717	0
		南区第1	56,291	482,828	0
		南区第2	29,828	271,634	0
		計	200,781	1,915,844	0

イ 確定時間

開票区	確定時間
緑区第1開票区	25 : 21
緑区第2開票区	24 : 21
中央区開票区	25 : 21
南区第1開票区	25 : 59
南区第2開票区	25 : 59

(7) 無効投票に関する調

ア 小選挙区選出議員選挙

無効事由	無効投票数					
	緑区第1開票区	緑区第2開票区	中央区開票区	南区第1開票区	南区第2開票区	合計
所定の用紙を用いないもの	0	0	0	0	0	0
候補者でない者又は候補者となることができない者の氏名を記載したもの	38	30	70	72	71	281
候補者届出政党の届出要件に該当していなかった政党その他の政治団体の届出に係る候補者、除名、離党その他の事由により当該候補者届出政党に所属する者でなくなった旨の届出がされた候補者又は候補者届出政党が一の選挙区において重ねて届け出た候補者の氏名を記載したもの	0	0	0	0	0	0
2人以上の候補者の氏名を記載したもの	1	0	1	5	1	8
被選挙権のない候補者の氏名を記載したもの	0	0	0	0	0	0
候補者の氏名のほか、他事を記載したもの	1	10	26	11	7	55
候補者の氏名を自書しないもの	0	0	0	0	0	0
候補者の何人を記載したかを確認し難いもの	13	8	17	6	4	48
白紙投票	834	438	2,023	1,369	774	5,438
単に雑事を記載したもの	172	162	383	340	178	1,235
単に記号、符号を記載したもの	104	62	307	184	104	761
単に政党名等を記載したもの	82	68	206	101	80	537
合計	1,245	778	3,033	2,088	1,219	8,363



イ 比例代表選出議員選挙

無効事由	無効投票数					
	緑区第1 開票区	緑区第2 開票区	中央区 開票区	南区第1 開票区	南区第2 開票区	合計
所定の用紙を用いないもの	0	0	0	0	0	0
衆議院名簿届出政党等以外の政党その他の政治団体の名称又は略称を記載したもの	10	8	28	16	9	71
衆議院名簿の届出要件に該当していなかった政党その他の政治団体又は一の選挙区において衆議院名簿を重ねて届け出ている政党その他の政治団体の名称又は略称を記載したもの	0	0	0	0	0	0
衆議院名簿登載者の全員につき、抹消の事由が生じており又は除名、離党その他の事由により当該衆議院名簿届出政党等に所属する者でなくなった旨の届出がされている場合の当該衆議院名簿に係る政党その他の政治団体の名称又は略称を記載したもの	0	0	0	0	0	0
2以上の衆議院名簿届出政党等の名称又は略称を記載したもの	1	1	0	4	1	7
衆議院名簿届出政党等の名称及び略称のほか、他事を記載したもの	18	13	44	22	18	115
衆議院名簿届出政党等の名称又は略称を自書しないもの	0	0	0	0	0	0
衆議院名簿届出政党等のいずれを記載したかを確認し難いもの	4	5	44	13	6	72
白紙投票	370	241	1,027	675	406	2,719
単に雑事を記載したもの	79	62	161	136	62	500
単に記号、符号を記載したもの	63	49	106	55	36	309
単に個人の氏名を記載したもの	47	43	144	101	74	409
合計	592	422	1,554	1,022	612	4,202

ウ 最高裁判所裁判官国民審査

無効事由		無効投票数					
		緑区第1 開票区	緑区第2 開票区	中央区 開票区	南区第1 開票区	南区第2 開票区	合計
点字投票 以外の投票	成規の用紙を用いないもの	0	0	0	0	0	0
	×の記号以外の事項を記載したもの	1,117	771	2,299	1,343	991	6,521
	裁判官1人の場合、×の記号を自ら記載したものでないもの（裁判官2人以上の場合、そのすべてについて記載を無効とされたもの）	0	0	0	0	0	0
	計	1,117	771	2,299	1,343	991	6,521
点字投票	成規の用紙を用いないもの	0	0	0	0	0	0
	審査に付される裁判官の氏名のほか、他事を記載したもの	0	0	0	0	0	0
	審査に付される裁判官の氏名以外の事項のみを記載したもの	0	0	0	0	0	0
	審査に付される裁判官の氏名を自書しないもの	0	0	0	0	0	0
	審査に付される裁判官の何人を記載したかを確認し難いもの	1	0	0	0	0	1
	計	1	0	0	0	0	1
合計	1,118	771	2,299	1,343	991	6,522	

## 5 投・開票に使用した施設に関する調

(1) 投票所の名称及び所在地

3 - (6) 投票区別投票に関する調 (P14 ~ P21) のとおり

(2) 投票所を変更した投票区

開票区	投票区名	建物の名称	所在地	選挙区
緑区	第7投票区	新 市立相原小学校屋内運動場	相模原市緑区相原4丁目13番14号	14区
		旧 市立相原公民館大会議室	相模原市緑区相原4丁目14番12号	
	第11投票区	新 市立大沢小学校屋内運動場	相模原市緑区大島1566番地	14区
		旧 市立大沢公民館大会議室	相模原市緑区大島1776番地5	
	第14投票区	新 市立九沢小学校1階ワークスペース	相模原市緑区大島1859番地3	14区
		旧 市立九沢小学校屋内運動場	相模原市緑区大島1859番地3	
南区	第41投票区	新 相武台まちづくりセンター まちづくり会議室	相模原市南区新磯野4丁目1番3号	16区
		旧 相武台グリーンパーク集会所	相模原市南区新磯野4丁目6番6号	
	第42投票区	新 市立緑台小学校屋内運動場	相模原市南区新磯野3丁目10番23号	16区
		旧 市立相武台公民館大会議室	相模原市南区新磯野3丁目29番3号	

旧投票区は、平成28年7月11日執行 第24回参議院議員通常選挙での投票区です。

(3) 期日前投票所及び不在者投票記載所の名称並びに所在地

行政区	建物の名称	所在地	設置期間	投票時間	選挙区
緑区	緑区合同庁舎 3階3-2A・B会議室	相模原市緑区西橋本5丁目3番21号	10月11日から 10月21日まで	午前8時30分から 午後8時まで	14区
	市立大沢公民館 コミュニティ室	相模原市緑区大島1776番地5	10月15日から 10月21日まで	午前9時から 午後5時まで	
	緑区合同庁舎 2階2-1会議室	相模原市緑区西橋本5丁目3番21号	10月11日から 10月21日まで	午前8時30分から 午後8時まで	16区
	城山総合事務所 第2別館2階B・C会議室	相模原市緑区久保沢1丁目3番1号	10月15日から 10月21日まで	午前8時30分から 午後8時まで	
	津久井総合事務所 本館3階第1会議室	相模原市緑区中野633番地			
	相模湖総合事務所 1階会議室	相模原市緑区与瀬896番地			
	藤野総合事務所 3階301・302会議室	相模原市緑区小淵2000番地			
中央区	けやき会館2階 職員研修所大研修室	相模原市中央区富士見6丁目6番23号	10月11日から 10月21日まで	午前8時30分から 午後8時まで	14区
	市立大野北公民館大会議室	相模原市中央区鹿沼台1丁目10番20号	10月15日から 10月21日まで	午前9時から 午後5時まで	
	市立田名公民館中会議室	相模原市中央区田名4834番地			
	市立上溝公民館 第1・第2コミュニティ室	相模原市中央区上溝7丁目7番17号			

南区	南区合同庁舎3階講堂	相模原市南区相模大野5丁目31番1号	10月11日から 10月21日まで	午前8時30分から 午後8時まで	14区
	市立大野中公民館大会議室	相模原市南区古淵3丁目21番1号	10月15日から 10月21日まで	午前9時から 午後5時まで	
	市立東林公民館ホール	相模原市南区相模1丁目10番10号			
	南区合同庁舎3階講堂	相模原市南区相模大野5丁目31番1号	10月11日から 10月21日まで	午前8時30分から 午後8時まで	16区
	市立麻溝公民館大会議室	相模原市南区当麻1324番地2	10月15日から 10月21日まで	午前9時から 午後5時まで	
	市立新磯公民館大会議室	相模原市南区磯部916番地3			
	市立相模台公民館コミュニティ室	相模原市南区相模台1丁目13番5号			
	市立東林公民館ホール	相模原市南区相模1丁目10番10号			
相模台まちづくりセンターまちづくり会議室	相模原市南区新磯野4丁目1番3号				

(4) 投票所に使用した施設の内訳

	行政区	投票所数	内容						借上料を 要した 投票所数
			市役所 ・ 公民館	学校	保育園 ・ 幼稚園	児童館・ こども センター・ 児童クラブ	団地及び自 治会集会所	その他	
当日	緑区	54	6	15	0	3	15	15	12
	中央区	37	9	11	5	6	5	1	5
	南区	42	8	14	6	4	8	2	7
	計	133	23	40	11	13	28	18	24
期日前	緑区	7	7	0	0	0	0	0	0
	中央区	4	3	0	0	0	0	1	1
	南区	9	9	0	0	0	0	0	0
	計	20	19	0	0	0	0	1	1

(5) 投票所におけるバリアフリー対策

	行政区	段差のある投票所 (常設スロープのある施設を除く)					入口と同一階にない投票所				
		簡易スロ ープ設置	人的介助	その他	措置なし	計	昇降機 あり	人的介助	その他	措置なし	計
当日	緑区	13	15	0	25	53	3	0	0	0	3
	中央区	21	0	0	0	21	1	0	0	0	1
	南区	22	0	0	0	22	0	0	0	0	0
	計	56	15	0	25	96	4	0	0	0	4
期日前	緑区	0	0	0	0	0	5	0	0	0	5
	中央区	0	0	0	0	0	2	0	0	0	2
	南区	0	0	0	0	0	4	0	0	0	4
	計	0	0	0	0	0	11	0	0	0	11

(6) 不在者投票指定投票区

行政区	選挙区	投票区名	建物の名称	所在地
緑区	14区	第3投票区	市立旭小学校屋内運動場	相模原市緑区橋本6丁目15番27号
	16区	第16投票区	市立城山公民館大会議室	相模原市緑区久保沢1丁目3番1号
中央区	14区	第12投票区	相模原市役所本庁舎本館1階ロビー	相模原市中央区中央2丁目11番15号
南区	14区	第13投票区	市立大野南公民館大会議室1	相模原市南区相模大野5丁目31番1号
	16区	第28投票区	市立麻溝小学校屋内運動場	相模原市南区下溝713番地

## ( 7 ) 指定在外選挙投票区

行政区	選挙区	投票区名	建物の名称	所在地
緑区	14区	第3投票区	市立旭小学校屋内運動場	相模原市緑区橋本6丁目15番27号
	16区	第16投票区	市立城山公民館大会議室	相模原市緑区久保沢1丁目3番1号
中央区	14区	第12投票区	相模原市役所本庁舎本館1階ロビー	相模原市中央区中央2丁目11番15号
南区	14区	第13投票区	市立大野南公民館大会議室1	相模原市南区相模大野5丁目31番1号
	16区	第28投票区	市立麻溝小学校屋内運動場	相模原市南区下溝713番地

## ( 8 ) 開票所に使用した施設

開票区名	選挙区	開票の日時	場所
相模原市緑区第1開票区	14区	平成29年10月22日(日)午後9時15分	相模原市緑区下九沢2368番地1 市立北総合体育館体育室
相模原市緑区第2開票区	16区		
相模原市中央区開票区	14区	平成29年10月22日(日)午後9時00分	相模原市南区麻溝台2284番地1 市立総合体育館中体育室
相模原市南区第1開票区	14区	平成29年10月22日(日)午後9時00分	相模原市南区麻溝台2284番地1 市立総合体育館大体育室
相模原市南区第2開票区	16区		

## 6 立会人、投・開票管理者及び事務従事者に関する調

### (1) 投票立会人

「交代せずに勤めた立会人」とは、一日を通して勤めた者をいう

区分	行政区	投票所数	交代制を採用した投票所数	立会人の人数		
				交代せずに勤めた立会人	交代の対象となった立会人	合計
当日投票立会人	緑 区	54	8	100	16	116
	中 央 区	37	19	50	48	98
	南 区	42	28	47	74	121
期日前投票立会人	緑 区	7	1	112	4	116
	中 央 区	4	1	59	10	69
	南 区	7	3	82	48	130

### (2) 外部立会人

区分	行政区	指定施設数	選定依頼のあった件数	選定した件数	外部立会人名簿登載人数	備考
不在者投票指定施設の外部立会人	緑 区	28	1	1	72	明推協委員を名簿登載
	中 央 区	36	3	3	3	
	南 区	45	1	1	10	

### (3) 開票立会人

区分	緑区第1		緑区第2		中央区		南区第1		南区第2	
	立会人の人数	届出件数	立会人の人数	届出件数	立会人の人数	届出件数	立会人の人数	届出件数	立会人の人数	届出件数
小選挙区	3	3	3	3	3	3	3	3	3	3
比例代表	6	6	5	5	6	6	6	6	5	5
国民審査	小 選 挙 区 の 開 票 立 会 人 が 兼 ね る									

### (4) 選挙立会人

区分	立 会 人 の 人 数	届 出 件 数
第14選挙区	3	2

### (5) 選挙管理委員会委員及び職員

#### ア 市選挙管理委員会

選挙管理委員会委員	4	選挙管理委員会事務局職員	10
-----------	---	--------------	----

		期間	人数	延人数
応援職員	立候補受付事務	10/10	3	3
	事務局補助事務（投票日当日事務）	10/22	1	1
	応援職員計			4
非常勤職員	事務局庶務事務	10/4～11/30	1～3	54
	非常勤職員計			54

イ 緑区選挙管理委員会

選挙管理委員会委員		4	選挙管理委員会事務局職員	12	
		期間		人数	延人数
応援職員	14区期日前・不在者投票事務（緑区合同庁舎）	10/11～10/19	3	27	
		10/20	4	4	
		10/21	5	5	
	16区期日前・不在者投票事務（緑区合同庁舎）	10/11～10/21	3	33	
	期日前・不在者投票事務（城山総合事務所）	10/15～10/20	3	18	
		10/21	4	4	
	期日前・不在者投票事務（津久井総合事務所）	10/15～10/20	3	18	
		10/21	4	4	
	期日前・不在者投票事務（相模湖総合事務所）	10/15～10/21	3	21	
	期日前・不在者投票事務（藤野総合事務所）	10/15～10/21	3	21	
	期日前・不在者投票事務（公民館1か所）	10/15～10/20	3	18	
		10/21	4	4	
	その他	ポスター掲示場設置確認	10/7	20	20
		街頭啓発	10/14	2	2
		投票用紙配送事務	10/20	1	1
		投票所物品配送事務	10/12	1	1
			10/19	9	9
			10/23	7	7
		投票用紙計数事務	10/17～10/18	2	4
		事務局補助事務 （期日前投票会場等への事務連絡）	10/16～10/20	1	5
事務局補助事務（投票日前日事務）			10/21（8:30～終了の勤務）	2	2
		10/22（8:30～17:15の勤務）	4	4	
	10/21（17:00～終了の勤務）	4	4		
事務局補助事務（投票日当日事務）	10/22（5:00～終了の勤務）	2	2		
	10/22（5:00～14:00の勤務）	4	4		
	10/22（14:00～終了の勤務）	5	5		
応援職員計				247	
非常勤職員	事務局内事務	投開票物品整理事務	10/2～11/22	3～5	148
		選挙人名簿照会処理事務	10/2～10/20	1～2	23
		不在者投票処理事務	10/2～10/22	2～3	43
	期日前・不在者投票事務	緑区合同庁舎14区	10/11～10/21	4～7	60
		緑区合同庁舎16区	10/11～10/21	3～4	34
		城山総合事務所	10/15～10/21	3～4	23
		津久井総合事務所	10/15～10/21	3～4	23
		相模湖総合事務所	10/15～10/21	3～4	22
		藤野総合事務所	10/15～10/21	3～4	22
		公民館1か所	10/15～10/21	3～4	23
非常勤職員計				421	

ウ 中央区選挙管理委員会

選挙管理委員会委員		4	選挙管理委員会事務局職員	12	
		期間	人数	延人数	
応援職員	期日前・不在者投票事務（けやき会館）	10/11～10/21	4～6	47	
	期日前・不在者投票事務（公民館3か所）	10/15～10/21	9～14	70	
	その他	ポスター掲示場設置確認	10/6	13	13
		街頭啓発	10/14	5	5
		投票用紙配送事務	10/20	1	1
		投票用紙計数事務	10/18、10/19	6	12
		投票所物品配送事務	10/19	6	6
		投票所物品配送事務（期日前）	10/12	1	1
		事務局補助事務 （期日前投票会場等への事務連絡）	10/15～10/20	1	6
		事務局補助事務（投票日前々日事務）	10/20	1	1
		事務局補助事務（投票日前日事務）	10/21	11	11
		事務局補助事務（投票日当日事務）	10/22	15	15
	投票速報	10/22	7	7	
応援職員計				195	
非常勤職員	事務局内事務	投開票物品整理事務	10/2～11/20	10	148
		事務局庶務事務	10/2～3・10/5～6・10/10 10/12～13・10/16～17 10/19～20・10/23～24 10/26～27・10/30～31・11/2・11/6	1	19
		選挙人名簿照会処理事務	10/4～10/6、10/9～10/13、 10/16～10/20	1～3	24
		不在者投票処理事務	10/4～10/6、10/9～10/22	1～5	43
	期 不 在 日 前 事 務	けやき会館	10/11～10/21	5～7	62
		公民館3か所	10/15～10/21	10～13	73
	その他	投票速報	10/22	5	5
非常勤職員計				374	

工 南区選挙管理委員会

選挙管理委員会委員		4	選挙管理委員会事務局職員	14	
		期間	人数	延人数	
応援職員	期日前・不在者投票事務（南区合同庁舎）	10/11～10/21	4～6	48	
	期日前・不在者投票事務（公民館6か所）	10/15～10/21	3～5	136	
	その他	ポスター掲示場設置確認	10月7日	12	12
		街頭啓発	10月14日、15日	3	3
		投票用紙配送事務	10月20日	1	1
		投票所物品配送事務	10月12日	1	1
			10月19日	6	6
		事務局補助事務 （期日前投票会場等への事務連絡）	10月16日～20日	5	5
		投票用紙計数事務	10月17日、18日	6	6
		事務局補助事務（投票日前日事務）	10月21日	9	9
	事務局補助事務（投票日当日事務）	10月22日	12	12	
	応援職員計				239
非常勤職員	事務局内事務	投開票物品整理事務	10/2～11/2	2～6	12
		事務局庶務事務	10/6～10/21	1～2	3
		選挙人名簿照会処理事務	10/4～10/22	1～2	4
		不在者投票処理事務	10/3～10/22	3～4	7
	期日前・不在者投票事務	南区合同庁舎	10/11～10/21	7～9	51
		公民館6か所	10/15～10/21	3～6	79
非常勤職員計				156	



( 6 ) 投票管理者及び投票事務従事者 ( 前回選挙は平成26年12月衆議院議員総選挙 )

行政区	投票管理者			計	投票所事務従事者					計	投票速報			合計
	投票管理者	職務代理者	臨時に職務を管掌したものの		選管の書記	職務代理者	庶務主任	一般投票事務従事者	臨時投票事務従事者		常勤職員	非常勤職員	計	
緑区	54	0	0	54	0	54	54	167	98	373	7	6	13	
中央区	37	0	0	37	0	37	37	134	125	333	7	5	12	
南区	42	0	0	42	0	42	42	148	135	367	7	6	13	
合計	133	0	0	133	0	133	133	449	358	1,073	21	17	38	1,244
						715								
						1,073								
				( 前回選挙 134 )					( 前回選挙 1,046 )				( 前回選挙 38 )	
													( 前回選挙 1,218 )	

( 7 ) 期日前投票管理者及び期日前投票事務従事者 ( 前回選挙は平成26年12月衆議院議員総選挙 )

行政区	期日前投票管理者			計	期日前投票所事務従事者					計	合計	
	期日前投票管理者	職務代理者	臨時に職務を管掌したものの		選管の書記	職務代理者	庶務主任	一般投票事務従事者	臨時投票事務従事者			
緑区	57	0	0	57	0	57	0	63	207	327		
中央区	32	0	0	32	0	32	0	53	135	220		
南区	53	0	0	53	0	53	0	78	123	254		
合計	142	0	0	142	0	142	0	194	465	801	801	943
						336						
						801						
				( 前回選挙 142 )					( 前回選挙 896 )			
											( 前回選挙 1,038 )	

( 8 ) 開票管理者及び開票事務従事者

区分 選挙	開票区	開票管理者				開票所事務従事者					開票所準備	開票速報
		開票管理者	職務代理者	臨時に職務を管掌した者	計	選管の書記	総括主任	従事者	その他(非常勤職員)	計		
小選挙区	緑区第1	1	0	0	1	1	1	82	0	84	30	
	緑区第2	1	0	0	1	1	1	71	0	73		
	中央区	1	0	0	1	3	1	177	0	181		
	南区第1	1	0	0	1	1	1	110	0	112	35	
	南区第2	1	0	0	1	1	1	65	0	67		
	計	5 (5)	0 (0)	0 (0)	5 (5)	7 (6)	5 (5)	505 (480)	0 (0)	517 (491)	95 (100)	
比例代表	緑区第1	小選挙区に含む				1	1	65	0	67	小選挙区に含む	6
	緑区第2					1	1	55	0	57		
	中央区					2	1	145	0	148		
	南区第1					1	1	96	0	98		
	南区第2					1	1	55	0	57		
	計					6 (5)	5 (5)	416 (389)	0 (0)	427 (399)		
国民審査	緑区第1	小選挙区に含む				1	0	56	0	57	小選挙区に含む	
	緑区第2					1	0	47	0	48		
	中央区					2	0	90	0	92		
	南区第1					1	0	65	0	66		
	南区第2					1	0	48	0	49		
	計					6 (5)	0 (0)	306 (304)	0 (0)	312 (309)		
合計	緑区第1	1	0	0	1	3	2	203	0	208	30	6
	緑区第2	1	0	0	1	3	2	173	0	178		
	中央区	1	0	0	1	7	2	412	0	421	30	
	南区第1	1	0	0	1	3	2	271	0	276	35	
	南区第2	1	0	0	1	3	2	168	0	173		
	計	5 (5)	0 (0)	0 (0)	5 (5)	19 (16)	10 (10)	1,227 (1,173)	0 (0)	1,256 (1,199)	95 (100)	

( ) 内は前回選挙の人数(前回選挙は平成26年12月に5開票区で実施)

( 9 ) 小選挙区選出議員選挙 神奈川県第14区選挙区選挙長

選挙長	職務代理者	臨時に職務を管掌した者	計
1	0	0	1

## 7 選挙公営

(1) ポスター掲示場及び審査に付される裁判官の氏名等の掲示場設置に関する調

ア 選挙人名簿登録者数及び面積別設置数 (算定基礎:平成29年6月1日現在登録者数)

選挙人名簿登録者数		1,000人未満				1,000人以上5,000人未満			5,000人以上10,000人未満		10,000人以上	合計
		2k㎡未満	2k㎡以上 4k㎡未満	4k㎡以上 8k㎡未満	8k㎡以上	4k㎡未満	4k㎡以上 8k㎡未満	8k㎡以上	4k㎡未満	4k㎡以上	4k㎡未満	
投票所数	緑区第1	0	0	0	0	3	0	0	11	0	0	14
	緑区第2	2	5	11	4	8	7	2	1	0	0	40
	中央区	0	0	0	0	12	0	0	24	0	1	37
	南区第1	0	0	0	0	9	0	0	16	0	0	25
	南区第2	0	0	0	0	9	0	0	7	1	0	17
	合計	2	5	11	4	41	7	2	59	1	1	133
設置数	緑区第1	0	0	0	0	21	0	0	88	0	0	109
	緑区第2	7	29	67	22	56	54	18	8	0	0	261
	中央区	0	0	0	0	84	0	0	192	0	9	285
	南区第1	0	0	0	0	63	0	0	128	0	0	191
	南区第2	0	0	0	0	63	0	0	56	9	0	128
	合計	7	29	67	22	287	54	18	472	9	9	974

審査に付される裁判官の氏名等の掲示は、1投票区につき1箇所とし、市内137箇所に設置。

イ 小選挙区選出議員選挙ポスター掲示場仕様

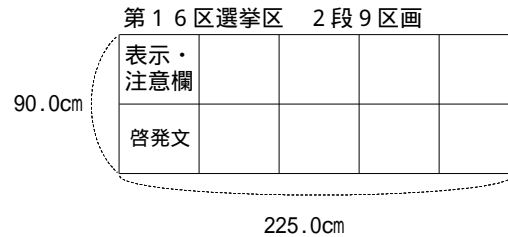
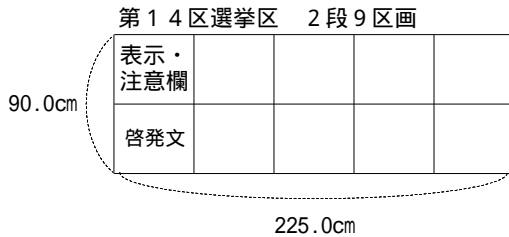

ウ 審査に付される裁判官の氏名等掲示場仕様

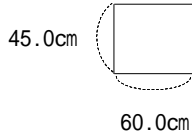

エ 設置場所内訳

開票区	公園	道路	学校	その他官公地	自治会広場	団地敷地内	民地	合計
緑区第1	29	9	22	26	5	9	9	109
緑区第2	19	113	8	34	9	0	78	261
中央区	103	36	49	52	7	4	34	285
南区第1	69	25	41	15	6	7	28	191
南区第2	25	17	29	28	1	15	13	128
合計	245	200	149	155	28	35	162	974

オ 小選挙区選出議員選挙ポスター掲示場投票区別設置数

(ア) 緑区第1開票区(14区)・緑区第2開票区(16区)

投票区	面積 k m <sup>2</sup>	設置数	投票区	面積 k m <sup>2</sup>	設置数	投票区	面積 k m <sup>2</sup>	設置数	投票区	面積 k m <sup>2</sup>	設置数
1	0.85	8	15	1.32	7	30	2.30	6	45	4.05	8
2	0.35	7	16	1.36	7	31	6.80	8	46	5.45	7
3	0.93	8	17	0.79	8	32	5.60	8	47	8.44	6
4	0.94	8	18	0.60	7	33	6.50	8	48	6.27	7
5	1.56	8	19	3.71	6	34	40.70	9	49	4.25	6
6	0.64	8	20	1.81	5	35	5.40	7	50	7.75	5
7	0.78	8	21	6.57	7	36	5.60	7	51	4.90	7
8	0.50	7	22	3.23	6	37	4.70	2	52	4.66	7
9	1.32	8	23	0.51	7	38	8.13	7	53	9.05	7
10	1.96	8	24	2.10	6	39	26.20	2	54	3.05	5
11	2.37	8	25	1.50	2	40	5.80	8	16区計	238.31	261
12	1.93	8	26	1.60	7	41	4.50	5			
13	0.54	7	27	3.70	7	42	7.10	7			
14	0.82	8	28	1.10	7	43	14.20	9			
14区計	15.49	109	29	2.10	7	44	4.91	7			
									緑区計	253.80	370

(イ) 中央区開票区(14区)

投票区	面積 k m <sup>2</sup>	設置数	投票区	面積 k m <sup>2</sup>	設置数	投票区	面積 k m <sup>2</sup>	設置数	投票区	面積 k m <sup>2</sup>	設置数
1	0.71	8	11	0.90	8	21	0.67	7	31	2.05	8
2	0.56	7	12	0.81	9	22	1.30	7	32	3.32	8
3	0.62	8	13	0.45	8	23	0.45	8	33	0.91	7
4	0.44	7	14	0.30	7	24	0.87	8	34	1.46	8
5	0.40	7	15	1.13	8	25	0.83	8	35	2.24	8
6	0.71	8	16	1.01	8	26	0.77	8	36	0.78	8
7	0.27	7	17	0.40	8	27	0.37	7	37	0.72	8
8	0.69	7	18	0.58	7	28	1.28	8	14区計	36.87	285
9	0.59	7	19	1.91	8	29	0.58	8			
10	1.13	8	20	1.27	8	30	3.39	8			
									中央区計	36.87	285

(ウ) 南区第1開票区(14区)・南区第2開票区(16区)

投票区	面積 k m <sup>2</sup>	設置数	投票区	面積 k m <sup>2</sup>	設置数	投票区	面積 k m <sup>2</sup>	設置数	投票区	面積 k m <sup>2</sup>	設置数
1	1.41	8	12	0.25	7	23	0.42	8	33	0.59	7
2	1.93	8	13	0.37	7	24	0.53	7	34	0.52	8
3	0.85	8	14	0.27	8	25	0.27	7	35	0.24	7
4	0.76	8	15	0.64	8	14区計	16.10	191	36	0.49	7
5	0.36	7	16	0.78	8	26	0.43	8	37	0.94	7
6	0.46	7	17	0.52	8	27	1.58	8	38	0.62	8
7	1.08	8	18	0.57	7	28	4.79	9	39	0.84	7
8	0.65	8	19	0.83	8	29	2.72	7	40	0.30	7
9	0.53	7	20	0.51	8	30	3.33	8	41	0.20	7
10	0.51	8	21	0.28	7	31	2.67	7	42	0.53	8
11	0.78	8	22	0.54	8	32	1.31	8	16区計	22.10	128
									南区計	38.20	319

## (2) 個人演説会等に関する調

## ア 会場の数

選挙区	開票区	法第161条第1項第1号の学校及び公民館の数		法第161条第1項第2号の公会堂の数	法第161条第1項第3号の市選挙管理委員会が指定した施設の数	合計
		学校	公民館			
第14区	緑区第1	25	3	1	7	36
	中央区	61	10	0	23	94
	南区第1	43	6	2	14	65
第16区	緑区第2	40	8	3	8	59
	南区第2	30	4	0	8	42
計		199	31	6	60	296

## イ 会場使用度数

区分		法第161条第1項第1号の学校及び公民館				法第161条第1項第2号の公会堂		法第161条第1項第3号の市選挙管理委員会が指定した施設		合計		
		学校		公民館		公費負担	候補者等負担	公費負担	候補者等負担	公費負担	候補者等負担	
		公費負担	候補者等負担	公費負担	候補者等負担							
小選挙区 (第14区)	個人	緑区第1	0	0	0	0	0	1	0	1	0	
		中央区	0	0	0	0	0	1	0	1	0	
		南区第1	0	0	0	0	1	0	0	0	1	0
	政党	緑区第1	0	0	0	0	0	0	0	0	0	0
		中央区	0	0	0	0	0	0	0	0	0	0
		南区第1	0	0	0	0	0	0	0	0	0	0
小選挙区 (第16区)	個人	緑区第2	0	0	3	0	0	1	0	4	0	
		南区第2	0	0	0	0	0	0	0	0	0	0
	政党	緑区第2	0	0	0	0	0	0	0	0	0	0
		南区第2	0	0	0	0	0	0	0	0	0	0
比例代表	政党等	緑区第1	0	0	0	0	0	0	0	0	0	
		緑区第2	0	0	0	0	0	0	0	0	0	
		中央区	0	0	0	0	0	0	0	0	0	
		南区第1	0	0	0	0	0	0	0	0	0	
		南区第2	0	0	0	0	0	0	0	0	0	0
合計	個人	0	0	3	0	1	0	3	0	7	0	
	政党	0	0	0	0	0	0	0	0	0	0	
	政党等	0	0	0	0	0	0	0	0	0	0	

個人 = 個人演説会、政党 = 政党演説会 (いずれも小選挙区選挙におけるもの)

政党等 = 比例代表選挙における政党等演説会

(3) 選挙公報及び審査公報に関する調

ア 世帯数及び受領部数

選挙区	開票区	住民基本台帳法上の世帯数 (12月1日現在)	公報受領部数	公報受領日
第14区	緑区第1	46,803世帯	46,800部	10月16日(月)
	中央区	119,384世帯	119,400部	
	南区第1	79,692世帯	79,700部	
	計	245,879世帯	245,900部	
第16区	緑区第2	25,677世帯	25,700部	
	南区第2	46,802世帯	46,900部	
	計	72,479世帯	72,600部	
合計		318,358世帯	318,500部	

イ 新聞折込(7紙:朝日、神奈川、産経、東京、日本経済、毎日、読売(50音順))

選挙区別	折込日	折込部数	仕様
第14区	10月18日(水)	140,347部	小選挙区 ブランケット版2P 比例代表 ブランケット版4P 国民審査 ブランケット版2P
第16区	10月19日(木)	56,586部	
合計	-	196,933部	

(参考) 今回の衆議院議員総選挙から南区選挙区の一部の区割りが改定されたことに伴い、選挙公報裏面に南区の選挙区域一覧(上記の表のとおり)が記載されております。

第14区	旭町、鶴野森1~3丁目、大野台1~8丁目、上鶴間1~8丁目、上鶴間本町1~9丁目、古淵1~6丁目、栄町、相模大野1~9丁目、相南1丁目(1番から18番まで)、相南2丁目(1番から12番まで、17番及び25番から28番まで)、相南3丁目(1番から26番まで及び34番から47番まで)、西大沼1~5丁目、東大沼1~4丁目、東林間1~8丁目、文京1~2丁目、御園1~3丁目、豊町、若松1~6丁目
第16区	麻溝台、麻溝台1~8丁目、新磯野、新磯野1~5丁目、磯部、上鶴間、北里1~2丁目、相模台1~7丁目、相模台団地、桜台、下溝、新戸、相南1丁目(19番から24番まで)、相南2丁目(13番から16番まで及び18番から24番まで)、相南3丁目(27番から33番まで)、相南4丁目、相武台1~3丁目、相武台団地1~2丁目、当麻、双葉1~2丁目、松が枝町、御園4~5丁目、南台1~6丁目

ウ 新聞定期未購読世帯補完措置

補完方法	補完場所数(箇所)				補完部数(部)			
	第14区及び 第16区選挙 区双方補完	第14区 選挙区 のみ補完	第16区 選挙区 のみ補完	合計	第14区選挙区	第16区選挙区	合計	
施設 での 補完	区役所	3	0	0	3	6,000	4,100	10,100
	まちづくりセンター・出張所・連絡所	27	0	0	27	1,950	2,960	4,910
	公民館	2	17	10	29	950	600	1,550
	その他	3	9	10	22	900	580	1,480
	小計	35	26	20	81	9,800	8,240	18,040
	新聞販売店	16	26	11	53	4,703	2,264	6,967
	JR・私鉄の駅	0	10	4	14	330	120	450
	金融機関	0	0	8	8	0	400	400
	その他の施設	0	0	25	25	0	1,250	1,250
	合計	51	62	68	181	14,833	12,274	27,107
新聞定期未購読世帯郵送					1,948	487	2,435	
社宅・学生寮等配布	4	8	3	15	1,915	1,855	3,770	

## 8 選挙運動費用及び供託金等に関する調

### (1) 選挙運動費用の支出制限額及び供託金

選挙執行年月日	小選挙区選挙運動費用の支出制限額	供託金			
		小選挙区	比例代表	重複立候補者	
平成	2.2.18	19,053,500円	2,000,000円		
	5.7.18	30,975,300円	3,000,000円		
	8.10.20	25,823,500円	3,000,000円	6,000,000円	
	12.6.25	26,198,300円	3,000,000円	6,000,000円	
	15.11.9	第14区	25,301,000円	3,000,000円	6,000,000円
		第16区	25,423,500円		
	17.9.11	第14区	25,402,800円	3,000,000円	6,000,000円
		第16区	25,483,400円		
	21.8.30	第14区	25,402,800円	3,000,000円	6,000,000円
		第16区	25,483,400円		
	24.12.16	第14区	25,691,300円	3,000,000円	6,000,000円
		第16区	25,597,000円		
	26.12.14	第14区	25,772,900円	3,000,000円	6,000,000円
		第16区	25,600,800円		
29.10.22	第14区	25,926,500円	3,000,000円	6,000,000円	
	第16区	26,141,300円			

平成6年の法改正により平成8年から小選挙区比例代表並立制

### (2) 小選挙区選出議員選挙の法定得票数

区分	選挙区	有効投票総数	定数	法定得票数
当選人資格(票)	第14区選挙区	227,941.000	1人	37,990.166
	第16区選挙区	235,563.000		39,260.500

法定得票数 = 有効投票の総数を定数の1/6以上(小数点第4位以下切捨て)

### (3) 小選挙区選出議員選挙の供託物没収点

区分	選挙区	有効投票総数	定数	供託物没収点
供託金没収(票)	第14区選挙区	227,941.000	1人	22,794.100
	第16区選挙区	235,563.000		23,556.300

供託物没収点 = 有効投票の総数の1/10未満(小数点第4位以下切捨て)

### (4) 比例代表選出議員選挙南関東選挙区の供託物返還状況

政党等	名簿登載者数			供託金額	当選者数			返還額	没収額
	単独	重複	合計		比例代表	小選挙区	合計		
自由民主党	5	30	35	120,000,000	8	24	32	120,000,000	0
立憲民主党	0	13	13	39,000,000	5	3	8	39,000,000	0
希望の党	3	29	32	105,000,000	4	1	5	51,000,000	54,000,000
公明党	5	0	5	30,000,000	2	0	2	24,000,000	6,000,000
日本共産党	2	6	8	30,000,000	2	0	2	24,000,000	6,000,000
日本維新の会	0	5	5	15,000,000	1	0	1	12,000,000	3,000,000
社会民主党	0	2	2	6,000,000	0	0	0	0	6,000,000
幸福実現党	5	0	5	30,000,000	0	0	0	0	30,000,000

供託物没収 = 供託金額 - (600万円 × 比例代表での当選者数 × 2 + 300万円 × 重複立候補者のうち小選挙区での当選者数)

## 9 啓発事業実施状況に関する調

事業の種類	事業の概要
1 街頭啓発	<p>明るい選挙推進協議会委員と市職員による啓発物品の配布            啓発物品 ポケットティッシュ、マスク            10月13日(金)～10月15日(日)、10月20日(金)</p> <p>【緑区】 橋本駅北口ペDESTリアンデッキ、いなげや/ina21相模原下九沢店前、            城山もみじまつり会場(原宿公園)、ダイエー津久井店前、マルエツ三ヶ木店前、            相模湖駅前、藤野駅前</p> <p>【中央区】 三和富士見店前、相模原駅南口ペDESTリアンデッキ、淵野辺駅北・南口前、            ヨークマート田名店前、カインズホーム相模原塩田店前、上溝駅前、ダイエー上溝店前</p> <p>【南区】 大野中地区ふるさとまつり会場(大沼小学校)、スーパー三和麻溝店前、            スーパーフレサ磯部店前、サウザンロード相模台、小田急相模原駅前、            東林間駅前</p>
2 庁内放送	<p>市役所本庁舎、あじさい会館、ウェルネスさがみはら、相模原市職員会館、            まちづくりセンター(城山、津久井、相模湖、藤野)において放送            10月10日(火)～10月20日(金)</p>
3 投票所 入場整理券	<p>封書で発送し、個々の入場整理券に投票所案内図を表示            選挙のお知らせチラシを同封(期日前投票に関する案内を中心に作成)</p>
4 高校生 投票事務補助	<p>市内高校生が投票事務補助として参加            投票所開設準備 10月21日(土) 4名、当日会場案内等 10月22日(日) 7名</p>
5 啓発ポスター	<p>選挙啓発ポスター 公共施設151箇所に掲示 10月10日(火)～10月22日(日)</p>
6 啓発物品	<p>ポケットティッシュ(7,700個)、マスク(3,200個)</p>
7 横断幕・懸垂幕	<p>市役所本庁舎、緑区合同庁舎、南区合同庁舎に掲示 10月10日(火)～10月22日(日)</p>
8 ひばり放送	<p>市内全域に防災行政用同報無線(ひばり放送)で放送 10月21日(土)、10月22日(日)</p>
9 選挙のお知らせ	<p>選挙啓発紙 10月10日(火) 発行            点訳版(16部)、音声版(CD版101枚)作成</p>
10 候補者の お知らせ	<p>選挙公報の音声版            音声版(CD版84枚)作成</p>
11 ホームページ	<p>相模原市のホームページに選挙の啓発ページ及びFAQ(よくある質問と答え)を掲載</p>
12 SNS	<p>啓発キャラクター「アップくん」としてツイッター及びフェイスブックで情報を発信</p>
13 電光掲示板	<p>モニター啓発            市役所本庁舎1階ロビー(iPadと大型モニター)で静止画放映 10月10日(火)～10月22日(日)            緑区合同庁舎のモニターで静止画放映 10月10日(火)～10月22日(日)            電光掲示板            相模大野駅北口ペDESTリアンデッキ 相模大野パブリックインフォメーション            10月10日(火)～10月22日(日)</p>
14 店内啓発放送	<p>市内大型店舗50店舗において放送 10月10日(火)～10月22日(日)</p>
15 ラジオ	<p>F M H O T 839(エフエムさがみ)においてスポット広告を放送(50本)            10月10日(火)～10月22日(日)</p>

## 10 投票日当日の気象概況

天気	気温			風速m	
	最高	最低	平均	最大	平均
雨	17.4	16.0	17.0	6.5	4.4

相模原市消防本部測定値

### <参考>

次ページより啓発記録写真、選挙公報及び審査公報、選挙のお知らせを掲載



## 啓発記録写真

### 横断幕による啓発（市役所本庁舎）



### 公営ポスター掲示場（中央区）



### 市SNS啓発記事（フェイスブック）

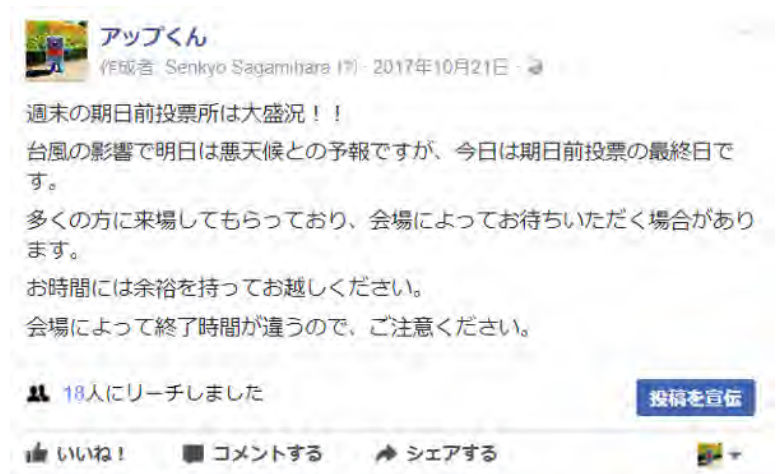

投票所入場整理券（第14区 南区）

南区第1投票所 市立大野台公民館大会議室  
所在地 相模原市南区大野台5丁目16番38号

衆議院議員総選挙・最高裁判所裁判官国民審査  
投票日 平成29年10月22日(日) 午前7時～午後8時

**投票所入場整理券**  
見本

選挙人氏名 **相模 太郎**



A 2 1 0 1 3 4 0 3 0 0 6 A

処理欄

区	頁	行	CD	名簿対照	対数チェック
210	134	03	006		

衆小 衆比 国番

- 投票内容は、この投票用紙に投票票をお書きください。
- 知りあての投票用紙は、表裏の両面を「選挙区」に記入してください。
- 届いた場合は投票用紙に印しをお願いします。

投票所案内略図



投票所入場整理券郵送用封筒（第14区 南区）

**投票所入場整理券在中**

衆議院議員総選挙・最高裁判所裁判官国民審査  
神奈川県 第14区 選挙

料金後納 郵便

相模原市南区選挙管理委員会

衆議院議員総選挙・最高裁判所裁判官国民審査  
開封して内容をご確認ください

〒250-0207 相模原市南区大野台5丁目16番38号  
TEL 042-757-1100  
FAX 042-757-1101  
E-MAIL koushoku@city.daibutai-shiga.jp

**あなたの一票を大切にしましょう!!**

あなたの衆議院小選挙区は、  
**神奈川県第14区**です。

●投票日当日に投票に行けない人は、  
**「期日前投票」**をご利用ください。

\*詳しくは、向封の「お知らせ」をご覧ください。

アツブくん

MM14

相模原市明るい選挙推進協議会委員による啓発活動



(緑区 藤野駅前)



(中央区 ヨークマート田名店前)



(南区 東林間駅前)

啓発用配布物品



ポケットティッシュ



マスク



# 衆議院小選挙区選出議員選挙 選挙公報

神奈川県選挙管理委員会

## あかま 二郎の実績

▶政府高官として「歴史的一步」となる台湾訪問(44年ぶり)。

▶総務副大臣としてスマホ料金の「値下げ」を実現。

▶相模橋給産跡地の南北道路開通を実現。

▶国道16号の渋滞解消に向け保土ヶ谷バイパス立体化を実現。

相模原生まれ(49歳) 相模原出身

横浜市・清瀬市 県立相模原高(20期生) 立教大学 経済学部 経済学科 英国マンチェスター大学院

社会政策 Dip 取得 神奈川県議会議員(2期)

衆議院議員(3期) 総務大臣補佐官 総務副大臣 等を歴任 内閣府副大臣[現職]

【家 族】妻 長男(小4) 長女(3歳) 次女(2歳)

【楽 しみ】息子と指す将棋 長女とホットケーキ作り

【趣 味】メダカの飼育・カメラ



# 実行力と責任。

相模原出身

経歴実績

# 実感をも、必ずその手に。

「人口減少」「少子化・高齢化」「都市と地方の格差」「所得格差」など、日本は大きな課題に直面しています。為すべきことは、ひとつ、丁寧な課題に向き合い、確実な「処方箋」を示し、「快方」に向かうように全力を尽くすのみです。一所懸命にやっている地域、何とか上がろうと努力する人、頑張っている若者、創意と工夫を凝らしている企業、など「一所懸命」に努力する皆さんを後押しする事が政治の役割です。私は「みんなの」一所懸命」に応える団づくり」に邁進して参ります。

### 「全世代型」社会保障の実現と財政健全化

消費税の引き上げに伴う増収分を活用し「保育や幼児教育の無償化」と「高等教育の負担軽減」を実現します。その際、財政健全化目標を明確にすることを前提とします。また、介護や障がい者福祉サービスを担う職員の処遇改善を行い、医療・介護の充実につなげます。

### 戦略的外交と国民を守る防衛体制

北朝鮮の脅威に対し、国際社会と協力し「圧力」を継続すると共に日米韓の結束のもと、国民の命と財産を必ず守り切ります。また、国益をにらんだ「戦略的外交」を推進しASEAN 諸国・インドとの協力を強化し、さらには中国・韓国・ロシアとの関係を改善します。

### 女性が輝き、働きやすい社会の実現

女性が個性と能力を十分に発揮できる社会の実現を目指すとともに、2020年までに指導的地位の30%が女性に占められるよう取り組みます。また、結婚・妊娠・出産・育児の「切れ目のない支援」を推進するため、自治体の取り組みを応援します。

### 成長戦略をより確かなものへ

日本経済の成長と国民生活の向上に資するダイナミックなイノベーションを加速化するため、規制改革をさらに断行します。また、IoT(モノのインターネット)時代の到来を踏まえ、あらゆる産業の情報通信技術の高度化を推進します。

### 「住みたくなる街」相模原に全力!

リニア整備促進、小田急多摩線の延伸に伴う周辺整備を力強く進めます。自動走行等を活用し高齢者の移動手段の確保に取り組みます。情報通信技術を活用した災害予測システムで街の安全を高めます。緑を活かした都市空間の創造を推進します。



自民党公認 内閣府副大臣  
**あかま 二郎** じろう

# 共産党躍進で安倍暴走政治退場を 野党と市民の共同で新しい政治をつくる

## 海外で戦争する国にする憲法9条改悪はノー!

北朝鮮の核開発とミサイル発射の暴挙は絶対に許せません。備前による戦争を絶対に起こしてはなりません。経済制裁強化と一体に「対話による平和的解決」は世界の流れ、日本政府は正力一辺倒ではなく、「対話による平和的解決」のインシアティブを発揮する必要があります。

## 北朝鮮の無法に抗議、経済制裁と一体の「対話による平和的解決」を

●核兵器禁止条約に参加する政府を唯一の地帯国・日本政府は、いままさ核兵器禁止条約に参加することです。核兵器開発の究極に立ってこそ、核保有国に核兵器禁止を求めることができます。

## 消費増税10%は中止

増税するならば「アベノミクス」で大儲けをあげている富裕層と大企業に適切な負担を求めます。大企業と大規模開発中心の予算にメスを入れ、医療・介護など社会保障、教育・子育てなど、格差と貧困の是正につながる予算を増やします。中小企業と農業を守ります。

## 8時間働けばふつうに暮らせる社会を

「残業代ゼロ法案」を許さず、長時間労働を法律で規制し、過労死を根絶。非正規から正規への流れをつくり、最低賃金を大幅に上げます。

## 森友・加計学園疑惑の徹底解剖

安倍首相夫妻がかかわる「森友・加計学園疑惑」と政治の私物化。世論調査では国民の7割が首相の説明に納得できない」と答えています。真相究明にフタをすることは許されません。



日本共産党  
**中野渡 じゅん** なのわたる旬

# つなごう 日本の未来 希望の明日へ

穏やかな保守もリベラルも集える政策グループへ その先頭に立ちます

## 地元 相模原の力になる

地域の課題にも全力で取り組んできました

私も応援しています。相模原市長 加山 俊夫

たとえば、  
緑区：厚木基地の騒音問題、16号線の渋滞問題、町田立休事業など  
中央区：JAXA・国民生活センターの移転防止、小田急多摩線延伸、相模橋給産跡地の返還など  
緑区：八王子バイパス無償化、リニア中央新幹線回線誘致など

本会議登壇▶3回  
質疑登壇▶48回  
質問主意書▶63本

地元を元気にするチャカラ!

## 5 安全保障は現実的に。

日本の安全保障環境は厳しさを増しています。あらゆる脅威に対しては、憲法に則り、現実主義に立ちしつた外交安全保障体制を構築します。

## 4 雇用・教育・福祉を充実し、安心して暮らせる社会の実現を。

少子高齢化問題解決の鍵は雇用、教育、福祉の充実。この相模原で生まれ、育ち、家庭を持ち、老後を迎える。安心して暮らす。そのためには、長時間労働を規制し、正社員を増やす。教育を無償化し、返済不要の奨学金を増やす。医療・介護・障害福祉について、社会合憲制度の導入で、負担を減らしていきます。

## 3 議員定数・議員報酬の削減。まず議員自身を削る。

2割カットされていた国会議員の議員数は、安倍政権下で元に戻され、世界最高レベルの支給額2,200万円です。月に毎月100万円の高額議員手当を支給されています。国会議員の定数削減、議員報酬削減、文書通信交通滞在費の使途の透明化などを切る改革を率先して実施してまいります。

## 2 原発ゼロを実現し、自然再生エネルギー社会へ。

被災地訪問回数50回。自分の手で除染作業を行ってきた。だからこそ、もともとの最大命は守る。原発ゼロ、2030年までに原発ゼロに。太陽光や地熱、風力と再生可能エネルギーの開発を進め、エネルギー分散型社会と転換を図ります。



希望の党公認 47歳  
**もともむら 賢太郎** けんたろう

# 衆議院小選挙区選出議員選挙 選挙公報

神奈川県選挙管理委員会



**よしいえ**  
ひろゆき  
自民党公認

## 優しさを、届けます。

## 地元を紡ぎ、未来を拓く。

私たちの地元、厚木・伊勢原・相模原・座間・愛川・清川。それぞれの地域が持っている強みをしっかりと繋ぎ、皆様と共に次の時代を拓いてまいります。

●全力を傾注してきた圏央道が更なる中央開通、東北常磐、東関東の6つの幹線道路に繋がります。人の職、自然の恵みと伝統成長力が内在する、真に豊かなまちを創生します。

●大山詣りを日本遺産に指定、都市・伝統・自然・レジャーを一体的に楽しめることが出来る地元を創生します。

●新東名246バイパスの早期開通、国道20号の拡幅・歩道整備などインフラ整備を力強く進めます。

## のぼす

## 地元を見つめ、未来を伸ばす。

リニア新幹線開通に伴う津久井地域の基礎整備、米庫補給しよう遠征地での未来都市創生事業、地元駅周辺・周辺の再開発と企業誘致で可能性を最大化。子育て環境日本一を目指します。

●教育環境の整備を進め、子どもたちの意欲と能力を伸ばします。

●先端企業の誘致と中小企業の振興施策を強化し、雇用を守り、地やします。

●生涯スポーツを推進し、健康寿命を伸ばします。

## まもる

## 優しさを届け、未来を守る。

日本は落しと物の返却率1位の世界一親切な国。私はそんな日本を強く優しい、世界で一番、幸せな国にしたいと思っております。幸せの傍らには、それを支えている皆様の献身在りたく思います。感謝を込めて皆様の宮みをお守りいたします。

●都市農業振興、鳥獣被害対策を進めると共に、神奈川県全体の暮らしと命の源泉である水源を守ります。

●厚木スマートセンターエッジの開通(平成30年)により、首都圏のテロ対策や、災害対策を担っている民間自衛隊の能力を高めた日本の平和と安全を守ります。

●別大臣として給付型奨学金を創設。若者の夢を守ります。また、障がいのある方のスポーツや文化活動などの、楽しさを生涯にわたってサポートいたします。

皆様からお預かりする力は笑顔のためにつかいます。

甲子園始球式で、障がいのある野球少年に始球式の一球を託しました。

子どもを守る。虐待相談ダイヤル189(いちばやく)創設しました。

ポッチャ甲子園を主催。特別支援学校の全国大会を応援しました。

**プロフィール**

1971年(昭和46年)3月31日生まれ。妻と長男の三人家族で愛犬2匹と共に厚木市栄町で暮らす。国会議員10年の「保守のホープ」(言論誌「正論」で特集)。文部科学大臣政務官、文部科学副大臣(2期)を歴任。現在、財務金融部会長。



希望の党公認  
前衆議院議員  
**まごとう**  
ゆういち

## 消費税増税凍結

2019年10月に予定される消費税増税を凍結します。代替財源として、300兆円もの大企業の内部留保に課税することにより、給与アップや雇用増加、新規設備投資などに税金を使うよう促します。

## 原発ゼロを憲法に

2030年までの原発ゼロを目指します。世界に先駆けて原発ゼロを憲法に明記することを目指します。

## 現実的な安全保障

北朝鮮からのミサイル防衛は、対話を重視しつつ現実的に対応しますが、核兵器の配備には反対します。中国・韓国を含めたアジアとの共生を重視します。

## 地域に希望を

「病院やスーパーまで3000円のタクシー」を地方に対応しますが、核兵器の配備には反対します。農業補助金を農家に直接補助する形に改めるほか、有害鳥獣対策を徹底します。

## 子どもに希望を

幼稚園・保育園無料化、待機児童ゼロの法的義務付け、病児・病後児保育の充実、給付型奨学金の大幅拡充などにより、親の所得に関係なく子どもたちが希望を持てる社会を創ります。

# 改革保守の論客

**プロフィール**

**地元出身** 1969年3月生まれ(48歳)  
相模原市上鶴間中学校、県立厚木高校、東京大学法学部卒業

**改革派官僚時代**  
通商産業省(現経済産業省)に13年勤務  
▶公務員制度改革の企画立案  
▶構造改革特区を発案、実現  
▶AEDを誰でも利用可能に

**論客 国会議員**  
▶衆議院3期(前回小選挙区当選)  
▶予算委員  
▶天下り問題など行政改革を中心に論戦  
▶安全保障委員会野党筆頭理事  
▶PKO日報の隠れいを究明  
▶法案提出数第1位(2016年 通常国会)

**地元の課題を解決**

**厚木基地騒音問題**  
岩国基地への移駐を実現。さらなる基地負担軽減で日本の主体性を取り戻します。

**海老名JCT渋滞緩和**  
要望が実り、圏央道から東名に向かう車線が2車線化し、大幅に渋滞緩和。

**三ツ星国会議員**  
Award of Dier member

# 共産党躍進で安倍暴走政治退場を

野党と市民の共同で新しい政治をつくる

**池田博英** 日本共産党  
いけだ ひろひで

**消費税10%は中止**

増税するならば「アベノミクス」で大儲けをあげている富裕層と大企業に充分の負担を求めます。大車扱と大型開発中心の予算にメスを入れ、医療・介護など社会保障、教育・子育てなど、格差と貧困の是正につながる予算を増やします。中小企業と農業を守ります。

**8時間働けばふつうに暮らせる社会を**

「残業代ゼロ法案」を許さず、長時間労働を法律で規制し、過労死を根絶。非正規から正規への流れをつくり、最低賃金を大幅に上げます。

**海外で戦争する国にする憲法9条改憲は「ノー」**

憲法9条は自衛隊を書き込むと表明し、憲法9条の改憲を拒否している安倍首相の戦争をする国への道は、絶対に許すわけにはいきません。憲法9条を生かした平和な日本こそ私たち国民の願いではないでしょうか。

現在の日本は異常な長時間労働ブラック企業がはびこり、格差と貧困を正し、8時間働けばふつうに暮らせる社会をめざします。国連の核兵器禁止条約に調印する政府をつくりたい。

**「森友・加計学園疑惑」の徹底説明**

安倍首相夫妻がかかる「森友・加計学園疑惑」と国政の私物化。世論調査では国民の7割が首相の説明に「納得できない」と答えています。真相究明にフタをすることは許されません。

**原発再稼働をやめ 原発ゼロの日本へ**

北朝鮮の核開発とミサイル発射の懸念は絶対に許せません。偶発による戦争を絶対に起こしてはなりません。経済制裁強化と一体「対話による平和的解決」は世界の流れ、日本政府は圧力一辺倒ではなく、「対話による平和的解決」のインシアティブを発揮すべきです。

**北朝鮮の無法に抗議、経済制裁と一体の「対話による平和的解決」を**

●核兵器禁止条約に参加する政府を唯一の被爆国・日本政府は、いまこそ核兵器禁止条約に参加することです。核兵器禁止条約に立ってこそ、核保有国に核兵器禁止を求めることができます。

**原発再稼働をやめ 原発ゼロの日本へ**

日本共産党を伸ばし安保法制廃止、憲法守る政治へ

16区 国政対策委員長  
1952年広島県生まれ。日本大学法学部卒業。大学生協で働き国政と地方政治のかけ橋として党国會議員事務局長に13年間勤務。現在、党議員、党県央地区委員長、調達は板橋区厚木市在住。

# 守るべきものはしっかり守る。 変えるべきものは大胆に変える。

日本に希望を。

# 希望の党



希望の党 代表  
こいけ ゆりこ  
小池 百合子

**案1**  
**消費税増税凍結**  
景気回復を確実にするため、2年後の消費税増税を凍結します

8% → 10%

**案2**  
**議員定数・議員報酬の削減**  
国会議員みずから身を切る改革を断行し、「しがらみ政治」から脱却します。

**案3**  
**ポスト・アベノミクスの経済政策**  
徹底した規制改革と特区を最大活用し、民間の活力を生かした経済活性化を図ります

**案4**  
**原発ゼロへ**  
「2030年までに原発ゼロ」を目指します。徹底した省エネで、エコ社会に変えていきます。

**案5**  
**雇用・教育・福祉の充実**  
正社員で働ける、結婚できる、子どもを育てられる社会。そこに少子化問題解決のカギがあります

**案6**  
**ダイバーシティ社会の実現**  
すべての人が輝ける社会をめざします。特に、女性、シニアの力をさらに生かします。

**案7**  
**地域の活力と競争力の強化**  
現地に任せれば元気になる道州制を導入し、地域が自分で決めればムクムクになる

**案8**  
**憲法改正**  
憲法9条をふくめ憲法改正論議をすすめます。国民の知る権利、地方自治の分権を明記します。

**案9**  
**危機管理の徹底**  
外交安全保障はもとより自然災害対策も強化し、国民の生命と主権を守る万全の備えを整えます

略称：希望  
kibunotou.jp

## 比例代表は「希望の党」へ



平成29年10月22日執行

# 衆議院比例代表選出議員選挙

# 南関東選挙区 選挙公報

神奈川県選挙管理委員会

## 「市民+野党」の共闘で 安倍政権を退場へ

政党のあり方が問われています。  
「安倍政治を止める。そのために野党は共闘を——市民のみならず求めるこの立場を、日本共産党は、これからつらぬきます。  
市民との約束を、なによりも大事にし、「市民+野党」でプレズにたたかう日本共産党が伸びれば、政治は変わります。



### くらし応援 4つの チェンジ

- 1 税金** 消費税10%中止  
富裕層と大企業に応分の負担を求め、財源を確保。  
●大企業の法人税率負担率(12%)を中小企業(19%前後)に引き上げず。
- 2 予算** 社会保障・教育・子育て・若者優先に  
●国庫と公営大型開発にメス。  
●年金相対ストップ、教育の無償化、認可保育所30万人分緊急増設。
- 3 働き方** 8時間働けばふつうにくらせる社会を  
●長時間労働を規制し過労死なくす。非正規から正規へルールを強化。  
●中小企業を支援して設備投資補助を1千円に引き上げ、1500円をめざす。
- 4 地域経済** 地方再生へ中小企業・農業を応援  
●大企業と中小企業の首長格差を止む。中小企業予算を1兆円に増額。  
●米の直接支払交付金制度の廃止をやめ、営農できる価格保証・所得補償を。

**憲法** 安倍政権による9条改憲NO!  
首相がわらう9条改憲は、無制限の海外での武力行使に道を開きます。  
●安保法制を廃止し、立憲主義を取り戻す。  
●オスプレイの訓練中止・配備撤回、低空飛行訓練の中止を。

**北朝鮮** 対話による平和的解決を  
●核・ミサイル開発は許せません。戦争だけは起こしてはなりません。経済制裁強化と一体に、対話による平和的解決へ、日本がイニシアチブを。

**核兵器** 核兵器禁止条約に参加する政府を  
●国連加盟国3分の2の賛成で採択された核兵器禁止条約に、核保有国・日本が賛同を拒否しています。政府へ核兵器禁止条約に署名することを求めます。

**原発** 原発ゼロへ「原発再稼働」STOP!  
●2030年までに電力の4割を再生可能エネルギーへ。

**実現へ全力**  
●厚木基地の艦載機の離着陸訓練中止など、米軍基地強化に反対。  
●新しい国会で「森友・加計疑惑」を徹底究明します。

詳しい政策はこちらから

## 比例代表は日本共産党

とお書きください。日本共産党 略称 共産党



## 消費増税凍結!

身を切る改革で教育無償化!

議員報酬・議員定数の削減	議員報酬 約3割カット (大阪府)	議員定数 約2割カット (大阪府)
国家公務員の人件費・人員削減	一般行政職人件費 約19%カット (大阪府)	公務員数 数割削減、交通利便性、生活環境改善など 約8%カット (大阪府)
公務員制度改革・天下りの禁止	職員基本条例 制定 (大阪府)	外郭団体 約63%削減 (大阪府)

## 日本維新の会

- 幼児教育の完全無償化
- 私立高校の実質無償化
- 大学の授業料無償化
- 高齢者の習い事クーポン

### 南関東ブロック比例代表名簿登載者



比例代表は「**維新**」または「**日本維新の会**」とお書きください。  
小選挙区は候補者名をお書きください。

# 比例は「幸福」

こう かく

とお書きください。

## 清潔で、勇断できる政治を。

**国防** 自分の国は、自分で守ろう!  
●国民保護を徹底し、北朝鮮危機にしっかり備えます。  
●万一の場合に備え、先進国並みに核シェルターを普及させます。  
●日本を守る自衛隊が十分活躍できる体制をつくります。  
●北朝鮮には憲法9条適用除外で、国民を守ります。

**経済** 下げよう! 消費税5%  
～減税こそ、最大の福祉  
●消費税を5%に引き下げ、家計を守ります。  
●民間活力を最大化し、所得倍増を実現します。  
●公教育の質を高め、塾に頼らない学校をつくります。  
●長寿を祝福できる生涯現役社会をつくります。

**幸福実現党** 略称 幸福  
代表 釈 量子



投票日 10月22日(日) 投票時間 午前7時から午後8時まで

投票は18歳からできます。

- 衆議院小選挙区選出議員選挙  
投票用紙(ピンク色)には、候補者1人の氏名を記入します。
  - 衆議院比例代表選出議員選挙  
投票用紙(あざぎ色)には、名簿届出政党等の名称を1つ記入します。
  - 最高裁判所裁判官国民審査  
投票用紙(うぐいす色)には、やめさせた方がよいと思う裁判官については、氏名の上の欄に×を書きます。やめさせなくてよいと思う裁判官については、何も書かないでください。
- 投票日に、投票所に行けない方は、期日前投票又は不在者投票をご利用ください。

## アベ暴走政治ストップ 憲法を活かす政治

南関東選挙区に私たちがいます。

南関東ブロック比例代表名簿登載者



若者に平和な未来を！  
千葉県(第12区)  
みな かわ しんいちろう  
**皆川真一郎**  
[所属・経歴]  
高校教師35年、校長歴6年、  
高教組中執、副委員長12年。  
[政策]  
子どもの貧困と  
教育格差の是正に全力



憲法破壊と  
政治の私物化を許さない  
神奈川県(第15区)  
かつみ  
**ささき 克己**  
[所属・経歴]  
東京大学卒、国立編成学数学科教  
員37年、高教組副委員長  
[政策]  
脱原発、労働者の権利の充実  
基地のない平和な街づくり

- ◎消費税10%反対、不公平税制の是正
- ◎安心の子育て、年金・医療・介護の確立、教育無償化推進
- ◎残業代ゼロ・過労死許さず、人間らしい働き方の実現
- ◎脱原発、人間の復興、農林水産業の再生
- ◎戦争法・共謀罪法廃止、辺野古新基地反対、オスプレイ配備撤回



社民党党首 吉田 忠智

# 比例区は 社民党

<http://www5.sdp.or.jp/>

## まっとうな政治。

国民のみなさんの日常の暮らし、  
現場のリアルな声に根ざした、  
ボトムアップの政治を実現する。それが私たちの描く、  
日本の未来です。右でも左でもなく、前へ。 立憲民主党 代表 枝野幸男



山梨2区(前)

南関東選挙区名簿登載者

## 比例区は立憲民主党 (略称：民主党)

小選挙区は立憲民主党の候補者へ

# 立憲民主党

The Constitutional Democratic Party of Japan

## 教育負担の軽減へ。

# 比例区は 公明党

公明党は衆議院南関東ブロックに下記5人を公認しています。

富田茂之 / 古屋範子 / 角田秀穂  
布施正行 / 井川泰雄

略称は公明

- 幼児教育・私立高授業料の実質無償化の実現を目指します
- 消費税10%時に軽減税率を実施し、家計を守ります
- 低年金者加算と介護保険料軽減の前倒しを推進します





自由民主党

# この国を、守り抜く。

## アベノミクスの加速で、景気回復・デフレ脱却を実現します。

全力を傾注したアベノミクスの5年間。いま、多くの指標（下記）が示す通り、わが国の経済は確実に回復しています。

この流れを確かなものにするため、「生産性革命」と「人づくり革命」の2つの大改革を断行することによって、力強い消費を実現し、経済の好循環を完遂します。

- 名目GDP→50兆円増加（過去最高）
  - 企業収益→26.5兆円増（過去最高）
  - 就業者数→185万人増加
  - 家計の可処分所得→2年連続で増加
  - 正社員有効求人倍率→初の1倍超え
  - 外国人旅行者数→5年で約3倍
  - 若者の就職内定率→過去最高
- （経済財政諮問会議資料による）

## 北朝鮮の脅威から、国民を守り抜きます。

わが国の上空を飛び越える弾道ミサイルの相次ぐ発射、核実験の強行など、北朝鮮による挑発行為はエスカレートし、重大かつ差し迫った脅威となっています。このような時こそ、世界をリードできる、経験豊かで安定した政権が必要です。わが党は平和に向けた外交努力を続け、断固、国民を守り抜きます。

## 劇的な生産性の向上で、国民の所得を増やします。

アベノミクスの成果である4年連続の賃金上昇の流れを、さらに力強く持続的なものとするために、ロボット・IoT・人工知能（AI）といった、生産性を劇的に押し上げる最先端のイノベーションを起こし、「生産性革命」を実現します。

民間主導のイノベーションによる「生産性革命」を通じて、働く皆さんの所得を大きく増やします。

## 未来を担う子供たちに、「保育・教育の無償化」を実現します。

少子高齢化社会の到来が急速に進んでいる現在、輝く「人生100年時代」を迎えるためには、国民の多くが不安に感じている「子育て・介護」の問題を解決することが不可欠です。

このため、「人づくり革命」を断行します。政策資源を大胆かつ集中的に投入することで、お年寄りも若者も安心して暮らし、活躍できる「全世代型社会保障」を目指します。

## 地方創生で、活力ある元気な地方をつくります。

地方の元気がなくて日本の再生はありません。地域未来投資をはじめとする、地方が自主的に取り組む政策を応援し、地方が主役の「地方創生」を実現します。そのために、必要な対策を総合的に実施します。

さらに復興加速へ。

災害から国民の生命と財産を守るのが、政治の責任です。東日本大震災、熊本地震、九州北部豪雨災害等からの復興を加速するとともに、自然災害から国民生活を守るため、防災・減災に戦略的に取り組む国土強靭化を推進し、災害に強い街づくりを進めます。

## 国民の幅広い理解を得て、憲法改正を目指します。

現行憲法の「民主権」、「基本的人権の尊重」、「平和主義」の3つの基本原則は堅持しつつ、憲法改正を目指します。



あべしんぞう  
自民党総裁 安倍晋三

比例代表は  
**自民党**

衆議院選挙は、小選挙区 比例代表 の2つの投票を行います。

小選挙区の投票は、候補者名をお書きください。

比例代表の投票は、自民党とお書きください。

# 比例代表の投票は、自民党とお書きください。

ご注意ください。比例代表の投票用紙に候補者名を書くと、あなたの投票は無効になってしまいます。

自民党千葉県選▶ [www.chiba-jimin.jp](http://www.chiba-jimin.jp) 自民党神奈川県選▶ [www.kanagawa-jimin.jp](http://www.kanagawa-jimin.jp) 自民党山梨県選▶ [www.jtmin-yamanashi.or.jp](http://www.jtmin-yamanashi.or.jp)

## 小選挙区は、あなたの街の自民党候補の名前をお書きください。

**4区 船橋市** 木村つや

**6区 市川市** そのらら健太郎

**11区 千葉市** 森英介

**12区 船橋市** 浜田やすかず

## 小選挙区 千葉県

**1区 千葉市中央区** 門山ひろあき

**2区 千葉市花見川区** 小林たかゆき

**3区 千葉市緑区** 松野ひろかず

**5区 千葉市美郷区** 秋本まさとし

**7区 千葉市野田区** さいとう 健

**8区 柏市** 桜田よしあき

**6区 松戸市** 渡辺ひろみち

**9区 千葉市若葉区** 秋本まさとし

**10区 鎌倉市** 林 祥雄

## 小選挙区 神奈川県

**7区 横浜市港北区** 鈴木けいすけ

**8区 横浜市緑区** みたに 英弘

**14区 横浜市中区** あかま 二郎

**15区 平塚市** 河野 太郎

## 小選挙区 山梨県

**1区 横浜市中央区** 松本 純

**2区 横浜市西区** すが 義博

**3区 横浜市鶴見区** おこのぎ 八郎

**4区 横浜市栄区** 山本ともひろ

**5区 横浜市戸塚区** さかい 孝

**6区 横浜市神奈川区** 中山のりひろ

**7区 川崎市川崎区** 田中 かのり

**8区 川崎市中原区** 小泉 進次郎

**9区 川崎市多摩区** 中山のりひろ

**10区 川崎市川崎区** 田中 かのり

**11区 横浜市三浦市** 小泉 進次郎

**12区 藤沢市** 星野 よし

**13区 大和市** 甘利 明

**1区 千葉市中央区** 門山ひろあき

**2区 千葉市花見川区** 小林たかゆき

**3区 千葉市緑区** 松野ひろかず

**4区 千葉市美郷区** 秋本まさとし

**5区 千葉市野田区** さいとう 健

**6区 松戸市** 渡辺ひろみち

**7区 千葉市野田区** さいとう 健

**8区 柏市** 桜田よしあき

**9区 千葉市若葉区** 秋本まさとし

**10区 鎌倉市** 林 祥雄

## 小選挙区 山梨県

**1区 甲府市** 中谷 真一

**2区 富士吉田市** 堀内のり子

**3区 横浜市中央区** 松本 純

**4区 横浜市西区** すが 義博

**5区 横浜市鶴見区** おこのぎ 八郎

**6区 横浜市栄区** 山本ともひろ

**7区 川崎市川崎区** 田中 かのり

**8区 川崎市中原区** 小泉 進次郎

**9区 川崎市多摩区** 中山のりひろ

**10区 川崎市川崎区** 田中 かのり

**11区 横浜市三浦市** 小泉 進次郎

**12区 藤沢市** 星野 よし

**13区 大和市** 甘利 明

**期日前投票**

**10月11日(水)から毎日が投票日です。**

※最終投票日/10月22日(日)

10月22日(日)に投票できない方は、あなたの街の役所や駅前に設置される「期日前投票所」で事前に必ず投票しましょう。







# お知らせの選挙

2017 10月10日 発行  
平成29年

編集・発行/相模原市選挙管理委員会  
☎042-769-9290(直通) ☎042-750-3244  
〒252-5277 相模原市中央区中央2丁目11番15号  
ホームページ <http://www.city.sagamihara.kanagawa.jp/>



投票に行こうよ!

潤水都市 さがみはら  
政令指定都市・相模原の、未来へ向かう合言葉です。

## 入場整理券は封書でお送りします

入場整理券は10月14日(土)ごろまでに届くように郵便で発送します。投票にはご自分の入場整理券をお確かめの上、投票所へお持ちください。

なお、入場整理券が届かない人は、住んでいる区の選挙管理委員会(裏面参照)へお問い合わせください。

## 選挙公報・審査公報は新聞折り込みで配布

選挙公報と審査公報は、14区は10月18日(水)、16区は10月19日(木)の朝刊に折り込む予定です。

折り込む新聞は、朝日・神奈川・産経・東京・日本経済・毎日・読売(五十音順)の各紙です。また、神奈川県選挙管理委員会のホームページで公報の掲載(市ホームページからもリンク)を予定しています(印刷して配布することはできません)。

### 新聞未購読世帯の人へ

選挙公報と審査公報は、区役所・まちづくりセンター・公民館、JR・私鉄各駅(一部の駅を除く)、新聞販売店、城山・津久井・相模湖・藤野の各地区内の金融機関、市内のセブン・イレブン(一部の店舗を除く)などにも折り込み日以降は置いてありますので、ご自由にお持ちください。なお、配送状況により、配架が遅れる場合がございます。あらかじめご了承ください。

新聞未購読世帯で、すでに配付申し込みをしている人には公報を戸別配付します。新たに配付を希望する人は、住んでいる区の選挙管理委員会(裏面参照)までご連絡ください。

# 衆議院議員総選挙(小選挙区選出 比例代表選出)

## 最高裁判所裁判官国民審査

投票日

# 10月22日(日)

午前7時~午後8時

投票日に投票できない人は期日前投票をご利用ください(詳細は裏面をご覧ください)

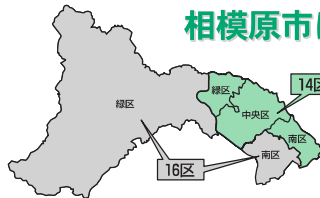

相模原市には、衆議院小選挙区選出議員選挙の選挙区が2つあります。

- 本市には神奈川県第14区と第16区があります。
- 住んでいる地域によって投票する候補者が異なります。

### 衆議院 神奈川県 第16区選挙区(字別)

#### 緑区

青根、青野原、青山、太井、小倉、小原、小淵、川尻、久保沢丁目、佐野川、澤井、城山丁目、寸沢嵐、谷ヶ原丁目、千木良、鳥屋、中沢、長竹、中野、名倉、根小屋、葉山島、原宿丁目、原宿南丁目、白連、広田、牧野、又野、町屋丁目、三井、三ヶ木、向原丁目、吉野、与瀬、与瀬本町、若葉台丁目、若柳

#### 南区

麻溝台、麻溝台丁目、新磯野、新磯野丁目、磯部、上鶴間4811番地、北里丁目、相模台丁目、相模台団地、桜台、下溝、新戸、相南1丁目19番から24番まで、相南2丁目13番から16番まで、18番から24番まで、相南3丁目27番から33番まで、相南4丁目、相武台丁目、相武台団地丁目、当麻、双葉丁目、松が坂町、御園4丁目、御園5丁目、南台丁目

○市外では、厚木市、伊勢原市、愛甲郡、座間市の一部

### 南区第26投票区の区割りの変更されました

南区のうち、第26投票区(上記の網掛けの区域)の選挙区が、神奈川県第14区選挙区から第16区選挙区に変更となりました。  
※緑区や中央区、南区の他の区域については変更ありません。

### 衆議院 神奈川県 第14区選挙区(字別)

#### 緑区

相原丁目、大島、大山町、上九沢、下九沢、田名、西橋本丁目、二本松丁目、橋本丁目、橋本台丁目、東橋本丁目、元橋本町

#### 中央区

全域

#### 南区

旭町、鶴野森丁目、大野台丁目、上鶴間丁目、上鶴間本町丁目、古淵丁目、栄町、相模大野丁目、相南1丁目1番から18番まで、相南2丁目1番から12番まで、17番・25番から28番まで、相南3丁目1番から26番まで、34番から47番まで、西大沼丁目、東大沼丁目、東林間丁目、又京丁目、御園1丁目から3丁目まで、豊町、若松丁目

## 投票できる人

次の①②全ての条件に該当する人は、相模原市の投票所で投票できます。

- ①日本国民で平成11年10月23日までに生まれた人
- ②平成29年7月9日以前から引き続き相模原市に住居登録がある人  
または引き続き3ヶ月以上相模原市に住居登録があり、かつ、転出後4ヶ月を経過していない人

※9月29日以降に市内転居の届出をした場合は、転居前の住所地の投票所で投票することになります。

※相模原市から市外に転出した人で、転出先の市区町村の選挙人名簿に登録された人は、転出先の市区町村で投票することになります。

## 18歳の人も選挙に参加しましょう

昨年の法改正により、選挙権年齢が引き下げられ、18歳の人も投票ができるようになりました。是非、有権者として投票に参加し、政治に自分の声を発信しましょう。

有権者になると、特定の候補者への投票の呼びかけといった選挙運動(今回の選挙では、10月10日から10月21日まで)が可能となりますが、一方で電子メールでの選挙運動は禁止されるなど一定のルールがありますので、詳しいルールは総務省のHPをご覧ください。

総務省 投票と選挙運動

## 投票の方法について

今回の選挙では、衆議院小選挙区選出議員(14区・16区)と比例代表選出議員の選挙、最高裁判所裁判官国民審査が行われます。

①小選挙区選出議員選挙では候補者名を投票用紙に記入し、投票箱に投函します(図1参照)。

②比例代表選出議員選挙では政党等の名称又は略称を投票用紙に記入し、投票箱に投函します(図2参照)。

③最高裁判所裁判官国民審査では、やめさせたい裁判官がいれば×印を記入し、いなければ何も記入せず、投票箱に投函します。

※投票用紙に自ら書くことが困難な人は、係員が代わりに記入(代理投票)します。投票所で係員にお申し出ください。

※投票の際は、18歳未満の人を同伴して投票所へ入場することができます。みんなで投票に行きましょう。

図1 ①小選挙区の投票方法



図2 ②比例代表の投票方法



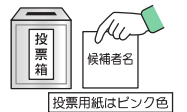
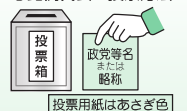

# 10月22日(日)に投票に行けない人は、期日前投票を!

期日前投票ができる場所・期間・時間 (期日前投票所により投票できる期間・時間が異なります。)

区	小選挙区 14区 16区	施設名	会議室名	所在地	受付期間	投票時間
緑区	○ ×	緑区合同庁舎 (14区)	3階3-2A・B会議室	西橋本5丁目3番21号	10月11日(水)~ 10月21日(土)	午前8時30分~午後8時
	× ○	緑区合同庁舎 (16区)	2階2-1会議室			
	○ ×	大沢公民館	コミュニティ室	大島1776番地5	10月15日(日)~ 10月21日(土)	午前8時30分~午後8時
	× ○	城山総合事務所	第2別館2階B・C会議室	久保沢1丁目3番1号		
	× ○	津久井総合事務所	本館3階第1会議室	中野633番地		
	× ○	相模湖総合事務所	1階会議室	与瀬896番地		
× ○	藤野総合事務所	3階301・302会議室	小淵2000番地			
中央区	○ ×	けやき会館	2階職員研修所大研修室	富士見6丁目6番23号	10月11日(水)~ 10月21日(土)	午前8時30分~午後8時
	○ ×	大野北公民館	大会議室	鹿沼台1丁目10番20号	10月15日(日)~ 10月21日(土)	午前9時~午後5時
	○ ×	田名公民館	中会議室	田名4834番地		
	○ ×	上溝公民館	第1・第2コミュニティ室	上溝7丁目7番17号		
南区	○ ○	南区合同庁舎	3階講堂	相模大野5丁目31番1号	10月11日(水)~ 10月21日(土)	午前8時30分~午後8時
	○ ×	大野中公民館	大会議室	古淵3丁目21番1号	10月15日(日)~ 10月21日(土)	午前9時~午後5時
	× ○	麻溝公民館	大会議室	当麻1324番地2		
	× ○	新磯公民館	大会議室	磯部916番地3		
	× ○	相模台公民館	コミュニティ室	相模台1丁目13番5号		
	× ○	相武台まちづくりセンター	まちづくり会議室	新磯野4丁目1番3号		
	○ ○	東林公民館	ホール	相南1丁目10番10号		

※受付期間中は土・日曜日でも投票できます。  
 ※今回の選挙では、橋本公民館、相模原市民ギャラリー、市民・大学交流センターでは投票できませんのでご注意ください。  
 ※期日前投票の受付期間が、衆議院議員総選挙と最高裁判所裁判官国民審査とで同一になりました。

仕事や旅行などの理由で、投票日当日に投票に行けない人は、選挙人名簿に登録されている区の期日前投票所で投票ができます。

会場によって投票できる小選挙区が異なりますので、右の表であらかじめ会場をご確認ください。

期日前投票の際は、ご自分の入場整理券裏面の宣誓書に必要事項をご記入の上、会場にお持ちください(宣誓書の用紙は、期日前投票所にも用意してあります)。

また、入場整理券が届かない人や、紛失した人でも、区の選挙人名簿に登録されていれば、本人確認の上、投票できますので、期日前投票所でお申し出ください。

- ※他区の期日前投票所での投票はできませんので、ご注意ください。
- ※点字の候補者・政党等一覧は、10月13日(金)からご利用いただける予定です。
- ※18歳になる人が期日前投票する場合は、誕生日の前々日までは投票箱に投函しない方法での投票になります。

## 不在者投票の手続きはお早めに!

不在者投票には以下の方法がありますが、手続きに期間を要しますので、お早めにお手続きください。

### 選挙人名簿に登録されている区以外に滞在中の人が滞在先で投票する方法

仕事や旅行などで名簿登録地の区以外に滞在中の場合は、滞在先の市区町村の選挙管理委員会ですら投票ができます。

希望者は、「請求書(兼宣誓書)」に必要事項をご記入の上、直接か郵送で名簿登録地の区の選挙管理委員会へ請求してください(代理人による持参も可能です)。※FAX・電子メールでの請求はできません。

「請求書(兼宣誓書)」は、市ホームページからもダウンロードできます。滞在先への送付もできますので、詳しくは、区の選挙管理委員会へお問い合わせください。

### 病院や老人ホームなどの入院・入所先で投票する方法

都道府県選挙管理委員会が指定した病院や老人ホームなどに入院・入所中は、その施設内で不在者投票ができます。

詳しくは、入院・入所している施設にお早めにご確認ください。

### 郵便などにより投票する方法

障害者手帳・戦傷病者手帳の交付を受けている人や介護保険の認定を受けている人で、次の表に当てはまる人は、「郵便等による不在者投票」ができます。ただし、投票には郵便等投票証明書の事前交付が必要です。詳しくは、住んでいる区の選挙管理委員会までお早めにお問い合わせください。

	障害名	障害の程度
身体障害者手帳	両下肢、体幹、移動機能の障害	1級もしくは2級
	心臓、じん臓、呼吸器、ぼうこう、直腸、小腸の障害	1級もしくは3級
	免疫、肝臓の障害	1級から3級
戦傷病者手帳	両下肢、体幹の障害	特別項症から第2項症
	心臓、じん臓、呼吸器、ぼうこう、直腸、小腸、肝臓の障害	特別項症から第3項症
介護保険の被保険者証	要介護状態区分	要介護5

- 「郵便等による不在者投票用紙等請求書」に必要事項をご記入の上(※氏名は必ず本人が書いてください) 10月18日(水) (午後5時必着)までに、直接か郵送で住んでいる区の選挙管理委員会へ請求してください。
- 今回の選挙で新たに郵便等での投票を希望する人は、至急住んでいる区の選挙管理委員会にお問い合わせください。

## お問い合わせ

市選挙管理委員会 ☎042(769)8290 中央区選挙管理委員会 ☎042(769)9259  
 ☎042(750)3244 ☎042(757)2941  
 緑区選挙管理委員会 ☎042(775)8820 南区選挙管理委員会 ☎042(749)2117  
 ☎042(700)7002 ☎042(749)2116

選挙の情報は、市ホームページでもお知らせしています。

## 一部の投票所が変更になりました

一部の投票所が変更になりましたので、お間違のないようにご注意ください。

【投票所は、入場整理券の案内図で確認してください。】

区	投票区	前回の選挙 (平成28年7月 参議院議員通常選挙)	今回の選挙
緑区	7	市立相原公民館大会議室	市立相原小学校体育館
	11	市立大沢公民館大会議室	市立大沢小学校体育館
	14	市立九沢小学校体育館	市立九沢小学校1階ワークスペース
南区	41	相武台グリーンパーク集会所	相武台まちづくりセンターまちづくり会議室
	42	市立相武台公民館大会議室	市立緑台小学校体育館

## 在外選挙人が国内で投票する場合

相模原市の在外選挙人名簿に登録されている人で、一時帰国等により国内で投票を希望する人は、お早めに在外選挙人名簿に登録されている区の選挙管理委員会にお問い合わせください。

## 開票の日程

開票日 10月22日(日)

開票所		時間
緑区第1開票区(14区)	北総合体育館体育室	午後9時15分から
緑区第2開票区(16区)		
中央区開票区(14区)	総合体育館中体育室	午後9時00分から
南区第1開票区(14区)	総合体育館大体育室	
南区第2開票区(16区)		

## 投票速報・開票速報

日時 10月22日(日) 投票速報は午前9時ごろから  
 開票速報は午後10時ごろから

相模原市ホームページ  
<http://www.city.sagamihara.kanagawa.jp/>  
 携帯電話用ホームページ  
<http://mobile.city.sagamihara.kanagawa.jp/>



相模原市 ホームページ  
 携帯電話用 ホームページ