

# さがみはら防災マップの使い方

さがみはら防災マップ・・・・・・・・・・ P. 1～P. 12

さがみはら防災マップ（災害時用）・・・・ P. 13～P. 21

# さがみはら防災マップの画面 (PC)

- マップの拡大・縮小**: Map zoom in/out controls (plus and minus signs).
- 住所または場所の検索**: Search bar for addresses or locations.
- 初期表示画面へ遷移**: Home button to return to the initial display screen.
- 現在地の表示 (位置情報を取得)**: Location button to get current position information.
- 全画面表示**: Full screen button.
- 住所または施設名を入力し場所を検索**: Search bar for addresses or facility names.
- 関連サイト (外部リンク)**: Links to related external information.
- 印刷**: Print button.
- ベースマップの切り替え**: Base map layer switcher.
- 描画**: Drawing tool icon.
- レイヤーリスト**: Layer list panel on the right side.
- 属性テーブルの表示**: Attribute table button at the bottom of the map.

The interface includes a top navigation bar with tabs for disaster information, emergency alerts, and rainfall data. The right panel, titled "表示する情報" (Information to Display), lists various disaster-related layers such as evacuation shelters, emergency shelters, and fire stations, each with a checkbox and a search icon.

# さがみはら防災マップの画面（スマートフォン）

さがみはら防災マップ 使用方法

## さがみはら防災マップの基本操作

## さがみはら防災マップの基本操作

## さがみはら防災マップの拡大・縮小

さがみはら防災マップ

住所または場所の検索

拡大ボタンをクリックします。  
もしくは、マウスのホイールを奥に転がします。  
(タブレット、スマートフォンはピンチアウトを行います。)

さがみはら防災マップ

住所または場所の検索

画面が1段階拡大表示されます。  
(縮小したい場合は拡大の逆の操作を行います。)

## さがみはら防災マップの場所検索

# さがみはら防災マップの属性テーブル表示

属性テーブルの表示ボタンをクリックします。

一部の情報について、リスト形式で情報が表示されます。  
(現在のマップに表示されている施設のみ情報が表示されます。)

名称	名称_カナ	住所	種別
中央中学校	チュウオウチュウガッコウ	相模原市中央区富士見1-3-17	指定避難所
中央小学校	チュウオウショウガッコウ	相模原市中央区富士見1-3-22	指定避難所
作の口小学校	サクノクチショウガッコウ	相模原市緑区下九沢459-1	指定避難所

# さがみはら防災マップのレイヤー操作

レイヤーの表示非表示を切り替えます。  
(チェック有で表示、無で非表示)

## さがみはら防災マップのベースマップの切り替え

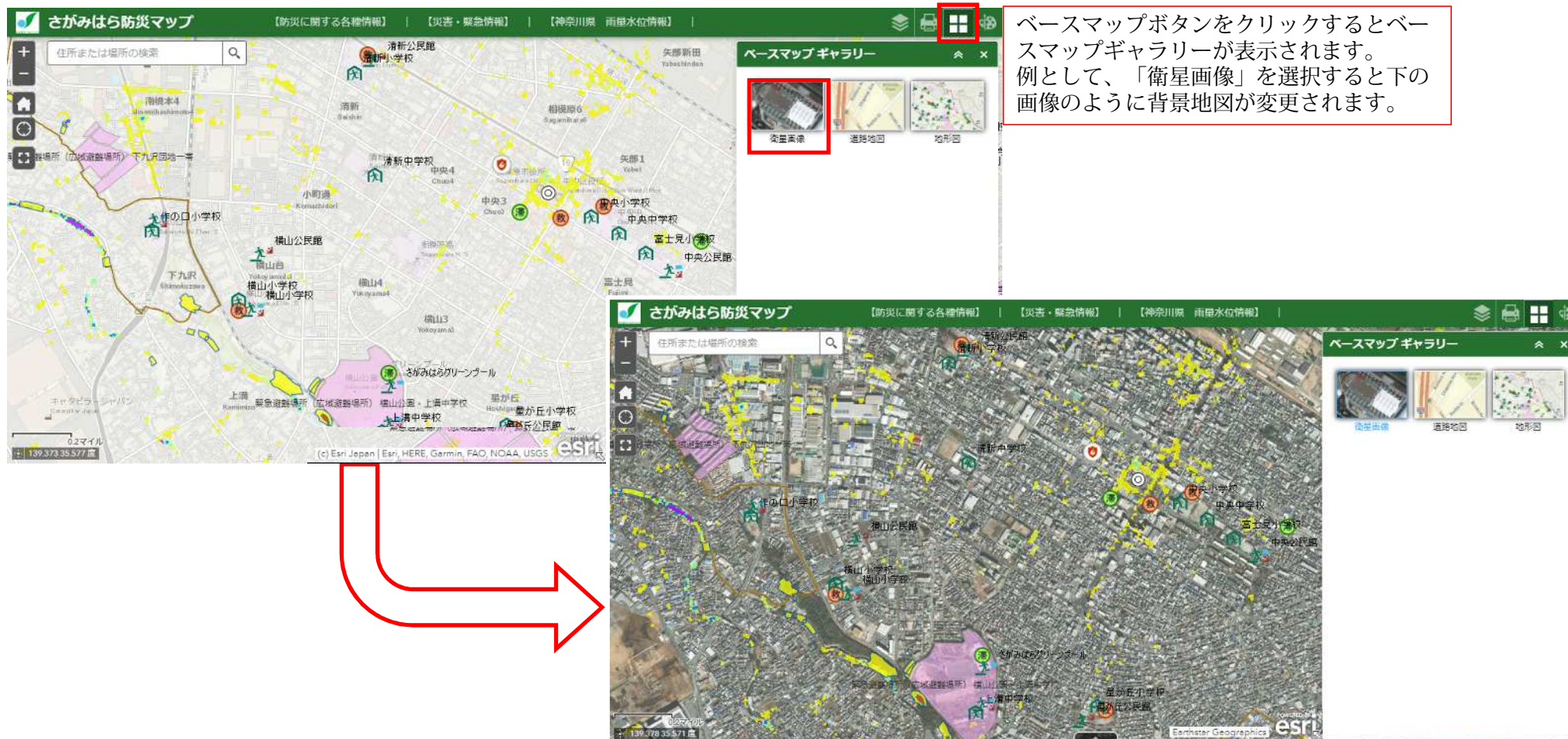

## さがみはら防災マップの描画

描画ボタンをクリックすると、マップに描画が可能になります。例として「ポリライン」を選択し、「長さ計測の表示」を設定した状態でマップ上に描画します。

描画を終えると図形上に長さ計測の表示が行われます。描画をやり直したい場合は「元に戻す」もしくは「消去」を押すことで描画を消すことが可能です。描画の情報は印刷にも反映されます。

## さがみはら防災マップの印刷（PDF形式）

印刷ボタンをクリックすると印刷画面が表示されます。「印刷」をクリックすると現在、画面に表示している情報がPDF形式で出力されます。

さがみはら防災マップ

印刷

さがみはら防災マップ

印刷結果の消去

# さがみはら防災マップの関連サイト

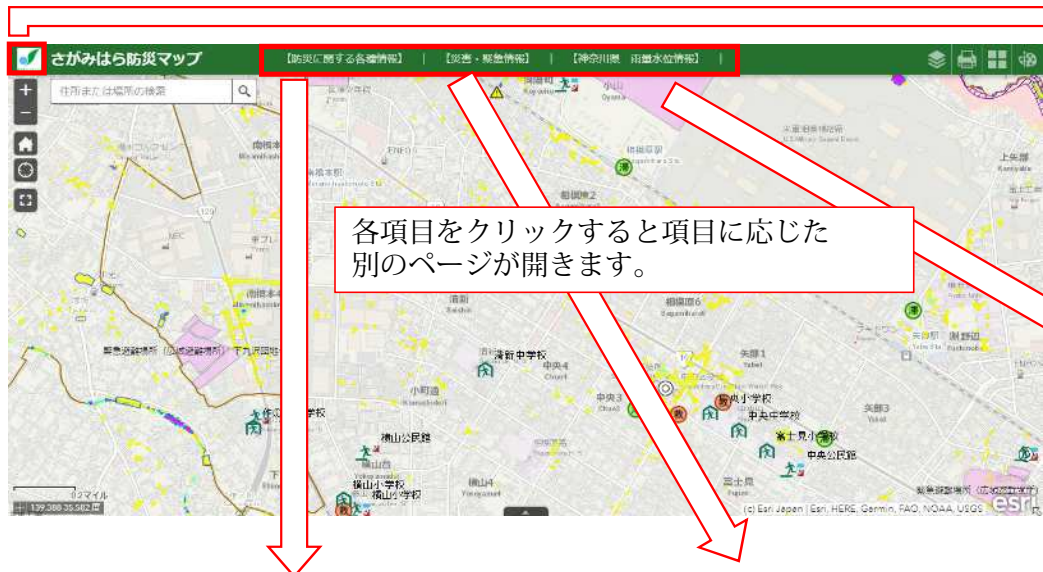

スマートフォンやタブレット等をご利用いただいている場合はロゴボタンをクリックしていただくことで関連サイトへのリンクが現れます。

各項目をクリックすると項目に応じた別のページが開きます。

神奈川県HPへ

# さがみはら防災マップ（災害時用）の画面（P C） 1/2

各区のフィルター（絞り込み）  
関連サイト（外部リンク）

さがみはら防災マップ（災害時用）

カテゴリの選択  
- 未選択 -

住所または施設名を入力し場所を検索

初期表示画面へ遷移

レイヤーリスト

ベースマップの変更

総避難者数 1,298 人

※区選択により値が変動します。

開設済避難施設

10

避難施設

混雑度

- 満員
- やや混雑
- 余裕あり

<input checked="" type="checkbox"/>	中野中学校	所在地：相模原市緑区中野960
<input checked="" type="checkbox"/>	陽光台小学校	所在地：相模原市中央区陽光台1-15-1
<input checked="" type="checkbox"/>	千木良小学校	所在地：相模原市緑区千木良1035
<input checked="" type="checkbox"/>	城山公民館	所在地：相模原市緑区久保沢2-26-1
<input checked="" type="checkbox"/>	津久井中央小学校	所在地：相模原市緑区三ヶ木39-7
<input checked="" type="checkbox"/>	新宿小学校	所在地：相模原市中央区田名7019
<input checked="" type="checkbox"/>	田名北小学校	所在地：相模原市中央区田名1932-1
<input checked="" type="checkbox"/>	上野原カントリークラブ駐車場	所在地：山梨県上野原市上野原6887
<input checked="" type="checkbox"/>	北総合体育館	所在地：相模原市緑区下九沢2368-1
<input checked="" type="checkbox"/>	大野南公民館	所在地：相模原市南区相模大野5-31-1

余裕あり

名称：陽光台小学校  
所在地：相模原市中央区陽光台1-15-1  
開設状況：余裕あり  
避難者数：2.00

マップの拡大・縮小  
マップ上でマウスをスクロールすることでも拡大・縮小することができます。

## さがみはら防災マップ（災害時用）の画面（PC）2/2

さがみはら防災マップ（災害時用）

カテゴリの選択  
- 未選択 -

① 総避難者数 1,298 人  
※区選択により値が変動します。

開設済避難施設  
10

避難施設  
混雑度  
満員  
やや混雑  
余裕あり

②

③

④

⑤

余裕あり

名称：陽光台小学校  
所在地：相模原市中央区陽光台1-15-1  
開設状況：余裕あり  
避難者数：2.00

- ① 総避難者数：開設している全避難施設の避難者数を合計して表示
- ② 開設済避難施設数：現在開設している避難施設を表示
- ③ 凡例：開設状況及び混雑状況を ×→未開設・緑→余裕あり・黄色→やや混雑・赤→満員で表示  
その他地図上の凡例を表示
- ④ 避難施設一覧：全施設名、所在地、開設状況及び混雑状況を一覧表示（一覧の各施設をクリックすると施設を中心とした位置まで地図が移動する）
- ⑤ 各施設情報（ポップアップ）：マップ上の各避難施設を選択すると選択した施設の詳細情報は表示される

# さがみはら防災マップ（災害時用）の画面（スマートフォン） 1/7

スマートフォンからご確認される際は、端末の個体差により、見え方は多少異なりますが、横向きでご利用されることを推奨いたします。マップ上の各施設を選択し、施設の情報を確認する際は、各施設情報（ポップアップ）の内容が見切れてしまう場合があるため、こちらの情報を確認される際は、縦向きでご確認ください。

各区のフィルター（絞り込み）

関連サイト（外部リンク）

さがみはら防災マップ（災害時用）

カテゴリの選択  
- 未選択 -

住所または施設名を入力し場所を検索

初期表示画面へ遷移

ベースマップの変更

レイヤーリスト

マップの拡大・縮小  
マップ上で指を広げたり、縮めたりすることでも、拡大・縮小することができます。

## さがみはら防災マップ（災害時用）の画面（スマートフォン） 2/7

さがみはら防災マップ（災害時用）

カテゴリの選択  
- 未選択 -

①

総避難者数 1,298 人  
※区選択により値が変動しま

開設済避難施設  
10

避難施設  
混雑度  
満員

相模台公民館  
所在地：相模原市南区新磯野4-1-3

上清中学校  
所在地：相模原市中央区横山5-19-54

中野小学校  
所在地：相模原市緑区中野600

相模湖公民館  
所在地：相模原市緑区相模湖1-1-1

拡大された項目の赤枠内縮小マークをタップすると元に戻ります。

赤枠内の拡大マークをタップするとその項目が拡大されます。初期表示では、内容が見切れてしまう際などにご利用ください。

さがみはら防災マップ（災害時用）

カテゴリの選択  
- 未選択 -

総避難者数 1,298 人

※区選択により値が変動します。

# さがみはら防災マップ（災害時用）の画面（スマートフォン） 3/7

# さがみはら防災マップ（災害時用）の画面（スマートフォン） 4/7

# さがみはら防災マップ（災害時用）の画面（スマートフォン） 5/7

**さがみはら防災マップ（災害時用）**

カテゴリの選択  
- 未選択 -

④

総避難者数 1,298 人  
※区選択により値が変動します

開設済避難施設  
**10**

避難施設  
混雑度  
満員

相武台公民館  
所在地：相模原市南区新磯野4-1-3

上清中学校  
所在地：相模原市中央区横山5-19-54

中野小学校  
所在地：相模原市緑区中野600

相模湖公民館  
所在地：相模原市緑区与瀬1134-3

さがみはら防災マップ（災害時用）

拡大後

津久开中央小学校  
所在地：相模原市緑区三ヶ木39-7

新宿小学校  
所在地：相模原市中央区田名7019

田名北小学校  
所在地：相模原市中央区田名1932-1

上野原カントリークラブ駐車場  
所在地：山梨県上野原市上野原6887

北総合体育館  
所在地：相模原市緑区下九沢2368-1

大野南公民館

# さがみはら防災マップ（災害時用）の画面（スマートフォン） 6/7

さがみはら防災マップ（災害時用）

カテゴリの選択  
-未選択-

総避難者数 1,298人  
※区選択により値が変動します

開設済避難施設  
10

避難施設  
混雑度  
満員

相武台公民館  
所在地：相模原市南区新磯野4-1-3

上清中学校  
所在地：相模原市中央区横山5-19-54

中野小学校  
所在地：相模原市緑区中野600

相模湖公民館  
所在地：相模原市緑区与瀬1134-3

Esri Japan, Esri, HERE, Garmin, INCREMENT P, USGS, NGA | ... Powered by Esri

さがみはら防災マップ（災害時用）

カテゴリの選択  
-未選択-

拡大後

Esri Japan, Esri, HERE, Garmin, INCREMENT P, USGS, NGA | (c) Esri Japan Powered by Esri

## さがみはら防災マップ（災害時用）の画面（スマートフォン） 7/7

マップ上の各施設情報（ポップアップ）は、横向きで確認する際、見切れる可能性が非常に高いので、縦向きで確認されることを推奨します。

